

**W1N2476131W161362**

## Angaben zum Fahrzeug

<b>Halter</b>		<b>Besichtigungszustand</b>	bedingt: Licht/Nässe/Schmutz
<b>Kennzeichen</b>		<b>Laufleistung (abgelesen)</b>	146.209 km
<b>Hersteller</b>	Mercedes-Benz	<b>Restlauf bis Service</b>	173 Tag(e)
<b>Typ/Modell</b>	GLB 200 d 4MATIC	<b>HU (Bericht lag nicht vor)</b>	03/2027
<b>Fahrgestellnummer</b>	W1N2476131W161362	<b>Leistung / Hubraum</b>	110 kW / 1.950 ccm
<b>Erstzulassung</b>	13.01.2022	<b>Polster/Farbe</b>	/
<b>Letzte Wartung</b>		<b>Lackierung</b>	
<b>Kraftstoffart</b>	Diesel	<b>Getriebe</b>	Automatik

## Zustandsbericht

### Wertmindernde Faktoren

Nr.	Bauteilgruppe	Beschreibung
1	Seitenwand rechts	Einstieg - Kratzer - auslegen / polieren
2	Tür vorn rechts	Türkante - Kratzer - auslegen / polieren
3	Verkleidungen/Abdeckungen	Zierleiste / Dekorleiste (Stoßfänger) - Kratzer - auslegen / polieren
4	Tür vorn links	Türkante - Kratzer - auslegen / polieren
5	Seitenwand links	Einstieg - Kratzer - auslegen / polieren
6	Unterlagen	HU Bescheinigung (Fehlt) - erneuern
7	Tür hinten rechts	Tür - Delle / Lackschaden - sanft instandsetzen
8	Verkleidungen/Abdeckungen	Türverkleidung hinten rechts - Kratzer - Smart Repair
9	Stoßfänger vorn	Spoiler - Kratzer - erneuern
10	Schweller links	Einstieg - Delle / Lackschaden - Smart Repair
11	Sitz hinten	Sitzbezug - beschädigt - Smart Repair
12	Tür hinten links	Tür - Kratzer - instandsetzen und lackieren
13	Verglasung	Frontscheibe - Steinschlag - erneuern
14	Seitenwand rechts	Seitenwand - nicht fachgerecht instandgesetzt - instandsetzen und lackieren
15	Seitenwand links	Seitenwand - Delle / Lackschaden - instandsetzen und lackieren

### Gebrauchsspuren

Nr.	Bauteilgruppe	Beschreibung
1	2.Radsatz	Reifensatz komplett - verschlissen - kein Abzug
2	2.Radsatz	1 Leichtmetallfelge - verkratzt / verschürft - kein Abzug

### Fehlteile

Fehlteil
----------



## Vorschäden

Nr.	Vorschaden
1	Front, Heck, Angabe durch Nutzer/Auftraggeber

## Festgestellte Nachlackierungen

Nr.	Ort
1	Dach, Seitenwand rechts, nicht fachgerecht ausgeführt, Reparaturrechnung nicht vorhanden

## Hauptbereifung

Achse	Reifengröße	Hersteller	Reifentyp	Profiltiefe	Verktgl.	Zul.
1	235/50 R19 103Y	Michelin	Sommerreifen	6mm - 6mm	i.O.	
2	235/50 R19 103Y	Michelin	Sommerreifen	6mm - 6mm	i.O.	

## Zusatzbereifung

Achse	Reifengröße	Hersteller	Reifentyp	Profiltiefe	Verktgl.	Zul.
1	235/55 R18 104H	Goodyear	Winterreifen	2mm - 2mm	n.i.O.	
2	235/55 R18 104H	Goodyear	Winterreifen	3mm - 3mm	n.i.O.	

Der Verschleißzustand sowie evtl. Schäden an der Bereifung sind wertmäßig berücksichtigt.

## Bemerkungen

Keine Gewähr auf Vollständigkeit und  
Richtigkeit der angezeigten Ausstattung.  
Techn. Änderungen vorbehalten  
Das Fahrzeug weist dem Alter, der Laufleistung und dem  
Einsatzzweck entsprechende Gebrauchsspuren auf.  
elektr. Komponenten geprüft, i. O.

Lackwerte geprüft, n. i. O.

**TÜV SÜD Auto Service GmbH**    **Besichtigungsort**  
Römeräcker 1                    SAP Walldorf  
76351 Linkenheim - Hochstetten                    69190 Walldorf

Besichtigungsdatum: 23.06.2026  
**Protokollnummer: 46083241**  
Anlieferungsdatum: 23.06.2026



---

## Angaben zum Fahrzeug

<b>Hersteller</b>	Mercedes-Benz	<b>Besichtigungszustand</b>	bedingt: Licht/Nässe/Schmutz
<b>Typ/Modell</b>	GLB 200 d 4MATIC	<b>Laufleistung (abgelesen)</b>	146.209 km
<b>Fahrgestellnummer</b>	W1N2476131W161362	<b>Erstzulassung</b>	13.01.2022

### Angaben zum Auftrag:

Auftragsgemäß erfolgte die Fahrzeugzustandsbewertung in demontagefreien Zustand.

Grundlage dieses Produktes stellt der Leitfaden für Fahrzeugrücknahmen und Bewertungen gemäß des Schadengrenzmusterkatalog des Auftraggebers dar. Die expliziten Feststellungen im Einzelfall trifft der Sachverständige objektiv im Rahmen der vorgegebenen Standards aufgrund eigener Sachkunde.

### Fahrzeug-Identifizierung:

Die Fahrzeug-Identifizierungsnummer (FIN) wurde am Fahrzeug abgelesen und die Übereinstimmung im Verlauf der Besichtigung durch den Unterzeichner mit den vorgelegten Unterlagen festgestellt.

### Besichtigungsbedingungen:

Eine ordnungsgemäße Sichtprüfung der Lackierung und der Karosserie war wegen unzureichender Lichtverhältnisse/ Nässe oder Verschmutzung nur eingeschränkt möglich.

### Allgemeinzustand:

Das Fahrzeug weist dem Alter und Einsatzzweck entsprechende Gebrauchsspuren auf.

## Übersichtsfotos



Abbildung 1: Schräg vorne



Abbildung 2: Schräg vorne



Abbildung 3: Schräg hinten



Abbildung 4: Schräg hinten



Abbildung 5: Innenraum



Abbildung 6: Innenraum

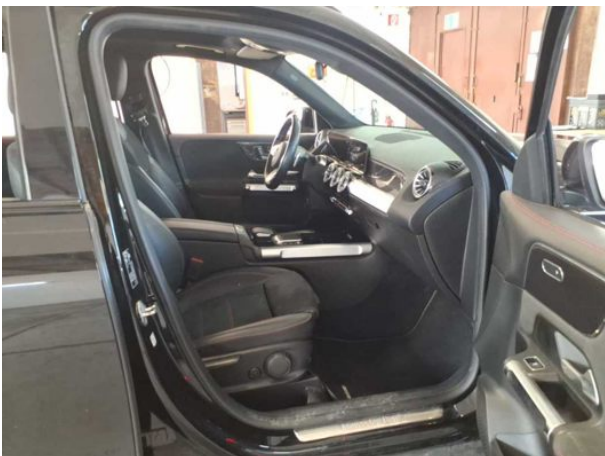

Abbildung 7: Innenraum



Abbildung 8: Innenraum



Abbildung 9: Innenraum



Abbildung 10: Innenraum



Abbildung 11: Sonstiges



Abbildung 12: Sonstiges

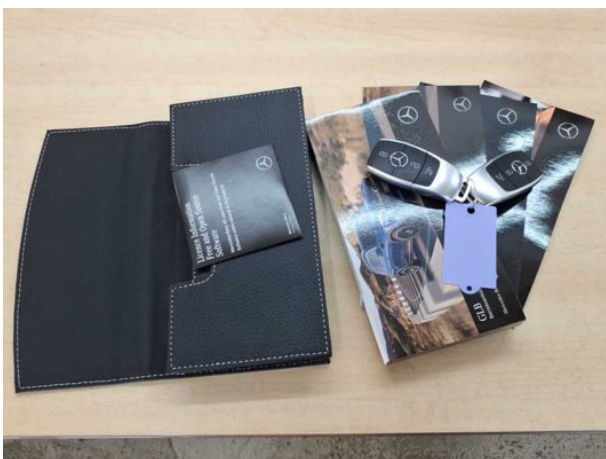

Abbildung 13: Sonstiges



Abbildung 14: Sonstiges



Abbildung 15: Sonstiges



Abbildung 16: Sonstiges



Abbildung 17: Sonstiges



Abbildung 18: Sonstiges

**TÜV SÜD Auto Service GmbH**  
Römeräcker 1  
76351 Linkenheim - Hochstetten

**Besichtigungsort**  
SAP Walldorf  
69190 Walldorf

Besichtigungsdatum: 23.06.2026  
**Protokollnummer: 46083241**  
Anlieferungsdatum: 23.06.2026

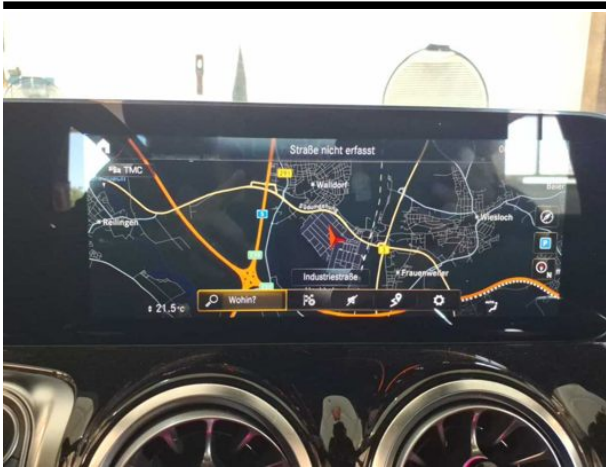

**Abbildung 19:** Sonstiges



**Abbildung 20:** Sonstiges

## Beschädigungsfotos



**Beschädigung #1:** Seitenwand rechts: Einstieg - Kratzer - auslegen / polieren



**Beschädigung #1:** Seitenwand rechts: Einstieg - Kratzer - auslegen / polieren



**Beschädigung #1:** Seitenwand rechts: Einstieg - Kratzer - auslegen / polieren



**Beschädigung #2:** Tür vorn rechts: Türkante - Kratzer - auslegen / polieren



**Beschädigung #2:** Tür vorn rechts: Türkante - Kratzer - auslegen / polieren



**Beschädigung #2:** Tür vorn rechts: Türkante - Kratzer - auslegen / polieren



**Beschädigung #3:** Verkleidungen/Abdeckungen: Zierleiste / Dekorleiste (Stoßfänger) - Kratzer - auslegen / polieren



**Beschädigung #3:** Verkleidungen/Abdeckungen: Zierleiste / Dekorleiste (Stoßfänger) - Kratzer - auslegen / polieren



**Beschädigung #4:** Tür vorn links: Türkante - Kratzer - auslegen / polieren



**Beschädigung #4:** Tür vorn links: Türkante - Kratzer - auslegen / polieren



**Beschädigung #4:** Tür vorn links: Türkante - Kratzer - auslegen / polieren



**Beschädigung #5:** Seitenwand links: Einstieg - Kratzer - auslegen / polieren



**Beschädigung #5:** Seitenwand links: Einstieg - Kratzer - auslege...  
polieren



**Beschädigung #7:** Tür hinten rechts: Tür - Delle / Lackschad...  
- sanft instandsetzen



**Beschädigung #7:** Tür hinten rechts: Tür - Delle / Lackschaden -  
sanft instandsetzen



**Beschädigung #7:** Tür hinten rechts: Tür - Delle / Lackschad...  
- sanft instandsetzen



**Beschädigung #8:** Verkleidungen/Abdeckungen: Türverkleidung  
hinten rechts - Kratzer - Smart Repair



**Beschädigung #8:** Verkleidungen/Abdeckungen:  
Türverkleidung hinten rechts - Kratzer - Smart Repair



**Beschädigung #9:** Stossfänger vorn: Spoiler - Kratzer - erneuern



**Beschädigung #9:** Stossfänger vorn: Spoiler - Kratzer - erneuern



**Beschädigung #9:** Stossfänger vorn: Spoiler - Kratzer - erneuern



**Beschädigung #10:** Schweller links: Einstieg - Delle / Lackschaden - Smart Repair



**Beschädigung #10:** Schweller links: Einstieg - Delle / Lackschad...  
- Smart Repair



**Beschädigung #10:** Schweller links: Einstieg - Delle / Lackschaden - Smart Repair



**Beschädigung #11:** Sitz hinten: Sitzbezug - beschädigt - Smart Repair

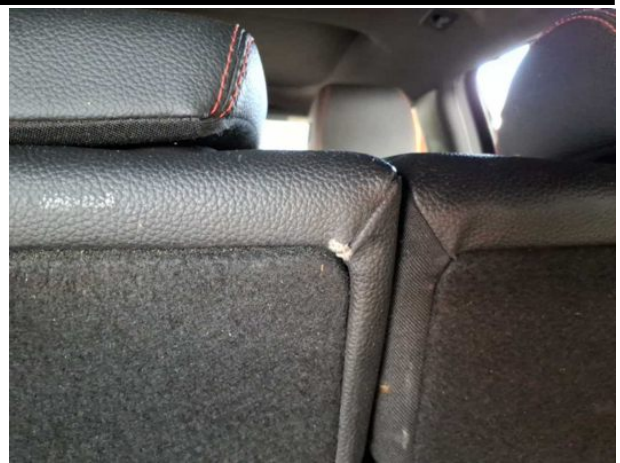

**Beschädigung #11:** Sitz hinten: Sitzbezug - beschädigt - Sm... Repair



**Beschädigung #11:** Sitz hinten: Sitzbezug - beschädigt - Smart Repair



**Beschädigung #11:** Sitz hinten: Sitzbezug - beschädigt - Sm... Repair



**Beschädigung #12:** Tür hinten links: Tür - Kratzer - instandsetzen und lackieren



**Beschädigung #12:** Tür hinten links: Tür - Kratzer - instandsetzen und lackieren



**Beschädigung #12:** Tür hinten links: Tür - Kratzer - instandsetzen und lackieren



**Beschädigung #13:** Verglasung: Frontscheibe - Steinschlag - erneuern



**Beschädigung #13:** Verglasung: Frontscheibe - Steinschlag - erneuern



**Beschädigung #14:** Seitenwand rechts: Seitenwand - nicht fachgerecht instandgesetzt - instandsetzen und lackieren

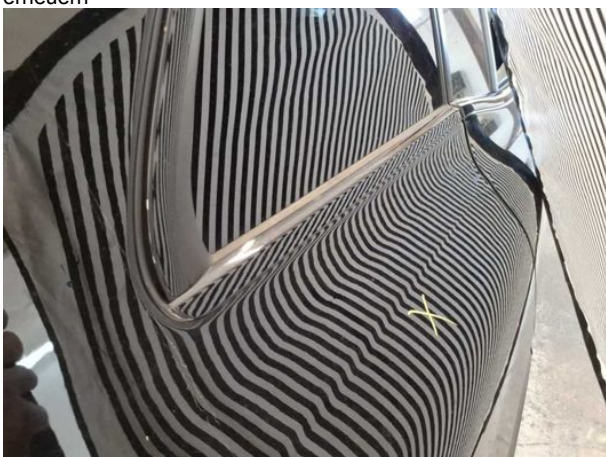

**Beschädigung #14:** Seitenwand rechts: Seitenwand - nicht fachgerecht instandgesetzt - instandsetzen und lackieren



**Beschädigung #14:** Seitenwand rechts: Seitenwand - nicht fachgerecht instandgesetzt - instandsetzen und lackieren



**Beschädigung #15:** Seitenwand links: Seitenwand - Delle / Lackschaden - instandsetzen und lackieren



**Beschädigung #15:** Seitenwand links: Seitenwand - Delle / Lackschaden - instandsetzen und lackieren



**Beschädigung #15:** Seitenwand links: Seitenwand - Delle / Lackschaden - instandsetzen und lackieren



**Beschädigung #15:** Seitenwand links: Seitenwand - Delle / Lackschaden - instandsetzen und lackieren



## Checkliste

Vorhanden	Name
<input type="checkbox"/>	ABE
<input type="checkbox"/>	Abschleppöse
<input type="checkbox"/>	Anhängekupplung abnehmbar
<input type="checkbox"/>	Antenne
<input type="checkbox"/>	Bordbuchmappe
<input type="checkbox"/>	Bordwerkzeug
<input type="checkbox"/>	Consumer Kabelkit
<input type="checkbox"/>	Fernbedienung Standheizung
<input type="checkbox"/>	Ladekabel
<input type="checkbox"/>	Laderaumabdeckung / Rollo
<input type="checkbox"/>	Leichtmetallfelgensatz komplett
<input type="checkbox"/>	Navigations Datenträger
<input type="checkbox"/>	Schlüssel Anhängerkupplung
<input type="checkbox"/>	Serviceheft
<input type="checkbox"/>	Tirefit Füllmittel
<input type="checkbox"/>	Tirefit komplett
<input type="checkbox"/>	Tirefit Kompressor
<input type="checkbox"/>	Windschott

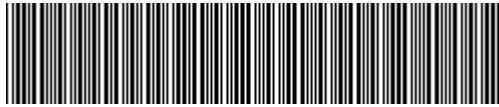

W1N2476131W161362

## Vehicle details

Operator		Inspection condition	Conditional: Light/moisture/dirt
License number		Mileage (Read)	146,209 km
Manufacturer	Mercedes-Benz	Next maintenance in	173 Tag(e)
Type / Model	GLB 200 d 4MATIC	Main inspection (Report not on hand)	03/2027
Vehicle Identification number	W1N2476131W161362	Power / Engine displacement	110 kW / 1,950 ccm
First registration	13 Jan 2022	Upholstery/Colour	/
Last maintenance		Paintwork	
Fuel type	Diesel	Gearbox	Automatic

## Zustandsbericht

### Value reducing factors

No.	Component group	Description
1	Side panel - rear right side	Sill - Scratch(es) - Cover / polish
2	Door - front right side	Door edge - Scratch(es) - Cover / polish
3	Trim / covers	Brightware / decorative strip (Stoßfänger) - Scratch(es) - Cover / polish
4	Door - front left side	Door edge - Scratch(es) - Cover / polish
5	Side panel - rear left side	Sill - Scratch(es) - Cover / polish
6	Documents	Main inspection certificate (Fehlt) - Replace
7	Door - rear right side	Door - Dent / paintcoat damage - Smooth repair work
8	Trim / covers	Door trim - rear right side - Scratch(es) - Smart repair
9	Front bumper	Spoiler - Scratch(es) - Replace
10	Sill - left side	Sill - Dent / paintcoat damage - Smart repair
11	Seat - rear	Upholstery - Damaged - Smart repair
12	Door - rear left side	Door - Scratch(es) - Repair and paint
13	Vehicle glazing	Windscreen - Stone chips - Replace
14	Side panel - rear right side	Side panel - Unprofessionally repaired - Repair and paint
15	Side panel - rear left side	Side panel - Dent / paintcoat damage - Repair and paint

### Wear and tear

No.	Component group	Description
1	2nd wheel set	Tyres - complete set - Worn - No deduction
2	2nd wheel set	1 alloy rim - Scratched - No deduction

### Missing parts

Missing part
--------------



## Previous damages

No.	Previous damage
1	Front, Rear, Provided by user / customer

## Detected repainting

No.	Location
1	Roof, Side panel - rear right side, Unprofessionally carried out, Invoice of repair done Non-existent

## Main tyres

Axle	Tyre size	Manufacturer	Type of tyre	Tread depth	Roadworthy	Permissibility
1	235/50 R19 103Y	Michelin	Summer tyres	6mm - 6mm	o.k.	
2	235/50 R19 103Y	Michelin	Summer tyres	6mm - 6mm	o.k.	

## Additional tyres

Axle	Tyre size	Manufacturer	Type of tyre	Tread depth	Roadworthy	Permissibility
1	235/55 R18 104H	Goodyear	Winter tyres	2mm - 2mm	Not o.k.	
2	235/55 R18 104H	Goodyear	Winter tyres	3mm - 3mm	Not o.k.	

The wear and tear condition and possible damages to the tyres are considered in the value.

## Comments

Keine Gewähr auf Vollständigkeit und  
Richtigkeit der angezeigten Ausstattung.  
Techn. Änderungen vorbehalten  
Das Fahrzeug weist dem Alter, der Laufleistung und dem  
Einsatzzweck entsprechende Gebrauchsspuren auf.  
elektr. Komponenten geprüft, i. O.

Lackwerte geprüft, n. i. O.

**TÜV SÜD Auto Service GmbH**  
Römeräcker 1  
76351 Linkenheim - Hochstetten

**Inspection location**  
SAP Walldorf  
69190 Walldorf

Inspection date: 23 Jun 2026  
**Protocol number: 46083241**  
Delivery date: 23 Jun 2026



---

## Vehicle details

<b>Manufacturer</b>	Mercedes-Benz	<b>Inspection condition</b>	Conditional: Light/moisture/dirt
<b>Type / Model</b>	GLB 200 d 4MATIC	<b>Mileage (Read)</b>	146,209 km
<b>Vehicle Identification number</b>	W1N2476131W161362	<b>First registration</b>	13 Jan 2022

### Details of the order:

In accordance with the contract, the evaluation of vehicle's condition was performed without the vehicle being disassembled.

This product is based on the guidelines for vehicle returns and assessments according to the client's damage limit catalog. The expert makes the explicit findings in each individual case objectively, within the framework of the specified standards, based on their own expertise.

### Vehicle identification:

The vehicle identification number (VIN) was read from the vehicle and its conformity with the submitted documents was confirmed by the undersigned during the inspection.

### Inspection conditions:

A proper visual inspection of the paintwork and bodywork was only possible to a limited extent due to insufficient lighting conditions/dampness or dirt.

### General condition:

The vehicle shows traces of wear and tear corresponding to its age and purpose



## Overview pictures



Figure 1: Diagonal front



Figure 2: Diagonal front



Figure 3: Diagonal rear



Figure 4: Diagonal rear

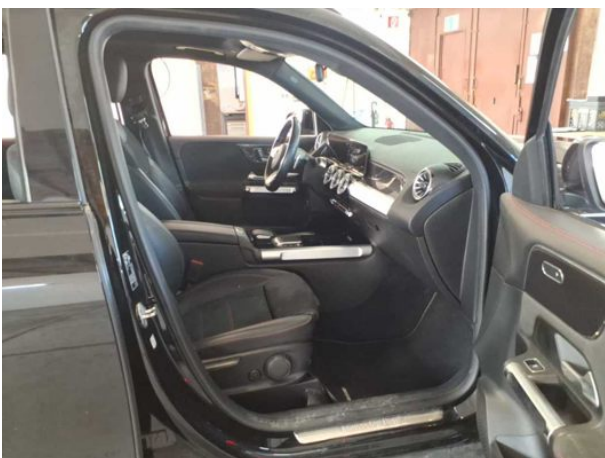

Figure 5: Interior



Figure 6: Interior



Figure 7: Interior



Figure 8: Interior



Figure 9: Interior



Figure 10: Interior

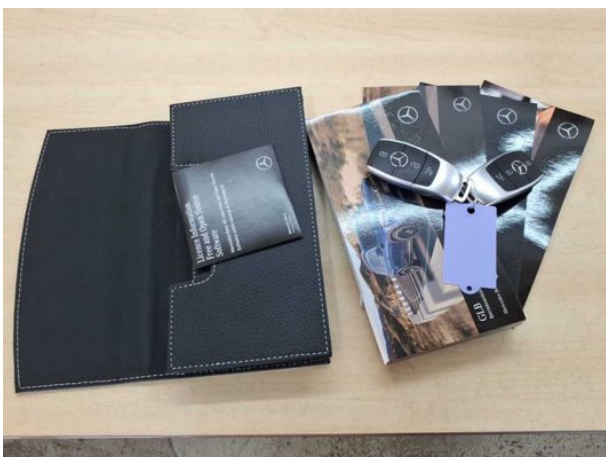

Figure 11: Misc.



Figure 12: Misc.



Figure 13: Misc.



Figure 14: Misc.



Figure 15: Misc.



Figure 16: Misc.



Figure 17: Misc.



Figure 18: Misc.

**TÜV SÜD Auto Service GmbH**  
Römeräcker 1  
76351 Linkenheim - Hochstetten

**Inspection location**  
SAP Walldorf  
69190 Walldorf

Inspection date: 23 Jun 2026  
**Protocol number: 46083241**  
Delivery date: 23 Jun 2026



**Figure 19: Misc.**



**Figure 20: Misc.**

## Pictures of damage



**Damage #1:** Side panel - rear right side: Sill - Scratch(es) - Cover / polish



**Damage #1:** Side panel - rear right side: Sill - Scratch(es) - Cover / polish



**Damage #1:** Side panel - rear right side: Sill - Scratch(es) - Cover / polish



**Damage #2:** Door - front right side: Door edge - Scratch(es) - Cover / polish



**Damage #2:** Door - front right side: Door edge - Scratch(es) - Cover / polish



**Damage #2:** Door - front right side: Door edge - Scratch(es) - Cover / polish



**Damage #3:** Trim / covers: Brightware / decorative strip (Stoßfänger) - Scratch(es) - Cover / polish



**Damage #3:** Trim / covers: Brightware / decorative strip (Stoßfänger) - Scratch(es) - Cover / polish



**Damage #4:** Door - front left side: Door edge - Scratch(es) - Cover / polish



**Damage #4:** Door - front left side: Door edge - Scratch(es) - Cover / polish



**Damage #4:** Door - front left side: Door edge - Scratch(es) - Cover / polish



**Damage #5:** Side panel - rear left side: Sill - Scratch(es) - Cover / polish



**Damage #5:** Side panel - rear left side: Sill - Scratch(es) - Cover / polish



**Damage #7:** Door - rear right side: Door - Dent / paintcoat damage - Smooth repair work



**Damage #7:** Door - rear right side: Door - Dent / paintcoat damage - Smooth repair work



**Damage #7:** Door - rear right side: Door - Dent / paintcoat damage - Smooth repair work



**Damage #8:** Trim / covers: Door trim - rear right side - Scratch(es)... Smart repair



**Damage #8:** Trim / covers: Door trim - rear right side - Scratch(es) - Smart repair



**Damage #9:** Front bumper: Spoiler - Scratch(es) - Replace



**Damage #9:** Front bumper: Spoiler - Scratch(es) - Replace



**Damage #9:** Front bumper: Spoiler - Scratch(es) - Replace



**Damage #10:** Sill - left side: Sill - Dent / paintcoat damage - Smart repair



**Damage #10:** Sill - left side: Sill - Dent / paintcoat damage - Smart repair



**Damage #10:** Sill - left side: Sill - Dent / paintcoat damage - Smart repair



Damage #11: Seat - rear: Upholstery - Damaged - Smart repair



Damage #11: Seat - rear: Upholstery - Damaged - Smart repair



Damage #11: Seat - rear: Upholstery - Damaged - Smart repair



Damage #11: Seat - rear: Upholstery - Damaged - Smart repair



Damage #12: Door - rear left side: Door - Scratch(es) - Repair and paint



Damage #12: Door - rear left side: Door - Scratch(es) - Repair and paint



**Damage #12:** Door - rear left side: Door - Scratch(es) - Repair and paint



**Damage #13:** Vehicle glazing: Windscreen - Stone chips - Replace



**Damage #13:** Vehicle glazing: Windscreen - Stone chips - Replace



**Damage #14:** Side panel - rear right side: Side panel - Unprofessionally repaired - Repair and paint



**Damage #14:** Side panel - rear right side: Side panel - Unprofessionally repaired - Repair and paint



**Damage #14:** Side panel - rear right side: Side panel - Unprofessionally repaired - Repair and paint



**Damage #15:** Side panel - rear left side: Side panel - Dent / paintcoat damage - Repair and paint



**Damage #15:** Side panel - rear left side: Side panel - Dent / paintcoat damage - Repair and paint



**Damage #15:** Side panel - rear left side: Side panel - Dent / paintcoat damage - Repair and paint



**Damage #15:** Side panel - rear left side: Side panel - Dent / paintcoat damage - Repair and paint

03.07.2026

## Fahrzeugbeschreibung

**Fahrzeug:** **MERCEDES GLB GLB 200 d 4MATIC DCT Sports Utility Vehicle 5-türig 1950 ccm 150 PS / 110 KW Diesel 8-Gang Automatik**

Amtliches Kennzeichen:	HD -JJ 2200	Fahrgestell-Nummer:	W1N2476131W161362
Vertrags-Nummer:	21190081	Erstzulassung:	13.01.2022
Internes KZ:	15044717	Kilometer-Stand:	0

Unfall/Schaden: Dem Verkäufer wurden keine unfallbedingten Beschädigungen am Fahrzeug angezeigt.

---

### Ausstattung:

**MERCEDES GLB GLB 200 d 4MATIC DCT Sports Utility Vehicle 5-türig 1950 ccm 150 PS / 110 KW Diesel 8-Gang Automatik**

Lackierung: \_\_\_\_\_ Polsterung: \_\_\_\_\_ Telefentyp: \_\_\_\_\_

**Listenpreis ohne Sonderausstattung in EUR (vor Mwst.)** **0,00**

Sonderausstattung in EUR (vor Mwst.):

**Listenpreis gesamt in EUR (vor Mwst.)** **0,00**

## Technische Daten

(Angaben basieren auf Herstellerangaben\*)

Fahrzeug:	MERCEDES GLB GLB 200 d 4MATIC DCT Sports Utility Vehicle5-türig 1950 ccm 150 PS / 110 KW Diesel 8-Gang Automatik		
Modelljahr:	2022		
kW / PS:	110 / 150	Hubraum:	1950
Getriebe:	Automatik	Anzahl Gänge:	8
Emissionsgruppe:	I2	CO2 (g/km):	0
durchschn. Verbr./100 Km:	0,0000	Tankinhalt:	60
Max. Km/h:	201	Beschl. 0-100 Km/h in Sec.:	9,300
Leergewicht (kg):	1735	zul. Gewicht (kg):	2250

\* Angaben ohne Gewähr

**Unfall-/Schadenspiegel**

**Vertrags-Nummer:** 21190081  
**Amtliches Kennzeichen:** HD -JJ 2200  
**Übersicht erstellt am:** 03.07.2026

Für das Fahrzeug gem. o.g. Leasingvertrag, Fahrzeugtyp

**MERCEDES GLB GLB 200 d 4MATIC DCT Sports Utility Vehicle 5-türig 1950 ccm 150 PS / 110 KW Diesel 8-Gang Automatik**

wurden uns während der Vertragslaufzeit nachfolgende Beschädigungen angezeigt:

---

<i>Datum</i>	<i>SNR</i>	<i>Verursacher</i>	<i>Beschädigung</i>	<i>Reparatur erfolgt *</i>	<i>Gutachten vorhanden *</i>
17.05.2025	9059943340	Eigenverschulden	Kotflügel hinten Beifahrerseite Dach hinten Beifahrerseite	Ja	Nein
22.02.2025	9059927558	Eigenverschulden	Stoßstange vorne Beifahrerseite	Ja	Nein
12.02.2025	9059924515	Eigenverschulden	Stoßstange hinten Fahrerseite Reflektor hinten Fahrerseite	Ja	Nein
10.01.2024	9059877293	Glasschaden		Ja	Nein

---

\* Sofern für eine Schadennummer mehrere Beschädigungen angegeben sind, gilt der Eintrag in dieser Spalte für die gesamte Schadennummer.

**Unfall-/Schadenspiegel zur Kenntnis genommen:**

\_\_\_\_\_  
Datum und Unterschrift Käufer

**Wartungsreport**

**Vertrags-Nummer:** 21190081  
**Amtliches Kennzeichen:** HD -JJ 2200  
**Übersicht erstellt am:** 03.07.2026

Für das Fahrzeug gem. o.g. Leasingvertrag, Fahrzeugtyp

**MERCEDES GLB GLB 200 d 4MATIC DCT Sports Utility Vehicle 5-türig 1950 ccm 150 PS / 110 KW Diesel 8-Gang Automatik**

wurden uns während der Vertragslaufzeit nachfolgende Wartungen angezeigt:

---

<i>Datum</i>	<i>Km-Stand</i>	<i>Art der Wartung</i>
30.06.2023	56519	Inspektion und Wartung
04.04.2024	78401	Wartungszusatzumfänge
19.04.2024	84035	Wartungszusatzumfänge
19.04.2024	84035	Inspektion und Wartung
19.04.2024	84035	Bremsflüssigkeitswechsel
20.03.2025	109193	TÜV/AU (MwSt-frei)
20.03.2025	109193	Wartungszusatzumfänge
20.03.2025	109193	Inspektion und Wartung
20.03.2025	109193	TÜV/AU (MwSt-pfl.)
21.10.2025	128224	Wartungszusatzumfänge
09.12.2025	132545	Wartungszusatzumfänge
09.12.2025	132545	Getriebeöl
09.12.2025	132545	Getriebeölwechsel
09.12.2025	132545	Ölwechsel-Hinterachse
09.12.2025	132545	Inspektion und Wartung

---

**Wartungsreport zur Kenntnis genommen:**

\_\_\_\_\_  
Datum und Unterschrift Käufer