



Zustandsbericht

- Protokoll der Fahrzeugbewertung -

Berichts-Nr: 10801300
vom: 15.06.2026

» Übersicht

Auftrags-Nr: 1002493550
Besichtigt am: 15.06.2026 08:31
Berichts-Nr: 10801300
FIN: WVVZZZAWZPU083290



Fahrzeugansicht - diagonal
vorne links

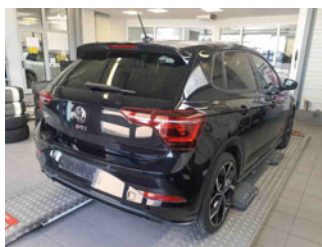

Fahrzeugansicht - diagonal
hinten rechts



Innenraum - Cockpit mit
Laufleistung



Zustandsbericht

- Protokoll der Fahrzeugbewertung -

Berichts-Nr: 10801300
vom: 15.06.2026

» Fahrzeugdaten

Fahrzeugkategorie:	Personenkraftwagen
Fahrzeugart:	Limousine
Hersteller:	Volkswagen
Modell:	Polo
HSN / TSN:	0603 / CPW
Erstzulassungsdatum:	06.06.2024
Laufleistung:	16.972 km
Nachweis Kilometerstand:	Abgelesen
Farbe:	Deep Black Perleffekt
Farbe Dach:	Deep Black Perleffekt
Antriebsart:	Frontantrieb
Motorisierung/Kraftstoff:	Benzin
Hubraum:	2.000 ccm
Leistung:	152 kW (207 PS)
Fahrzeuglänge:	
Fahrzeughöhe:	
Fahrzeugbreite:	
Zulässiges Gesamtgewicht:	
Radstand:	
Anzahl Achsen:	2
Zylinder:	4
Schadstoffklasse:	Euro 6
Anzahl Türen:	4
Anzahl Sitze:	5
Getriebe:	Automatik 7-Gang
Polsterart:	Alcantara
Interieurfarbe:	Titanschwarz/Titanschwarz/Schwarz/ Titanschwarz
Anzahl vorhandene Schlüssel:	2

» Dokumente & Wartung

Nächste HU:	06.2027
Zulassungsbescheinigung (ZBT1 Original) vorhanden:	Ja
Zulassungsbescheinigung entgegengenommen:	Ja
Kennzeichen entgegengenommen:	Keine
Wartungsheft:	Digital
Wartungsnachweis:	Nicht prüfbar
Datum der letzten Wartung:	
Km-Stand bei letzter Wartung:	
Restlauf bis Service:	621 Tag(e)



Zustandsbericht

- Protokoll der Fahrzeugbewertung -

Berichts-Nr: 10801300
vom: 15.06.2026

» Fahrzeugausstattung

"Sport Select"-Fahrwerk	Digital Cockpit Pro, mehrfarbig, verschiedene Info-Profile wählbar
"Sport Select"-Fahrwerk inkl. Fahrprofilwahl	Digitaler Radioempfang DAB+
2 USB-C-Schnittstellen vorn, 2 USB-C-Ladebuchsen an der Mittelkonsolehinten; Ladeleistung bis zu 45 W	Diversity-Antenne für FM-Empfang
3 Kopfstützen hinten	Doppelkupplungsgetriebe DQ381
4 Leichtmetallräder "Faro" 7,5 J x 18 in Schwarz, Oberfläche glanzgedreht	Doppelton-Signalhorn
4 Türen	Drehstromgenerator 140 A
4-Zylinder-Ottomotor 2,0 l	Dreipunkt-Automatiksicherheitsgurt für mittleren Rücksitzplatz
4-Zylinder-Ottomotor 2,0 l TSI, 152 kW	Dreipunkt-Automatiksicherheitsgurte mit Gurtstraffer für die äußeren Rücksitzplätze
7-Gang-Automatikgetriebe oder DSG Beachtung: Fam. EDF	Dreipunkt-Automatiksicherheitsgurte vornmit Höheneinstellung und Gurtstraffer
Abdeckungen für Leichtmetallräder	Dynamischer Fernlichtassistent "Dynamic Light Assist" für LED-Matrix-Scheinwerfer
Abgas-Doppelendrohr verchromt, links	ECO-Funktion
Abgasnorm EU6 AP	Einstiegsleisten vorn in Aluminium, mit GTI-Schriftzug
Ablagetaschen an den Rückseiten der Vordersitze	Elektronische Differenzialsperre XDS
Airbag für Fahrer und Beifahrer, mit Beifahrerairbag-Deaktivierung	Elektronisches Stabilisierungsprogramm mit Gegenlenkunterstützung, ABS, ASR, EDS und MSR
Aktivkohlebehälter (EVAP)	Fahrlichtschaltung automatisch, mit "Coming home"- und "Leaving home"-Funktion
Ambientebeleuchtung	Fahrzeuge mit besonderen Produktaufwertungsmaßnahmen
App-Connect inkl. App-Connect Wireless für Apple CarPlay und Android Auto	Fahrzeugklassen-Differenzierung -2G0- für Bauzustand Europa
Assistenzpaket "Park & Comfort"	Faro 7,5 J x 18 in Schwarz / glanzgedreht, Reifen 215/40 R 18
Außenspiegel auf Fahrerseite asphärisch	Federbereich 15 nur Einbausteuerung keine Bedarfsprognose
Außenspiegel elektrisch einstell-, anklapp- und beheizbar, mit Beifahrerspiegelabsenkung	Fensterheber elektrisch
Außenspiegel rechts, konvex	Fertigungsablauf Süd-Afrika
Außenspiegelgehäuse und Türgriffe in Wagenfarbe	Frischlufansaugung mit Aktivkohlefilter
Batterie 380A (68Ah)	Frontantrieb
Batterie/Generator Kapazität Standard	Frontscheibe in Verbundsicherheitsglas, wärmedämmend
Bauteilesatz ohne länderspezifische Bauvorschrift	Fußgänger- und Radfahrererkennung
Beifahrersitzlehne nicht umklappbar	Gepäckraumabdeckung
Berganfahrassistent	Gepäckraumbeleuchtung
Betriebserlaubnis Nachtrag	Gepäckraumboden
Bordbuchhalterung unter dem linken Vordersitz	Geschwindigkeitsbegrenzer
Bordliteratur in Deutsch (Deutschland)	Gewichtsbereich 18 nur Einbausteuerung keine Bedarfsprognose
Bordwerkzeug und Wagenheber	GTI
Chrom-Applikationen an Spiegeleinstell- und Fensterheberschaltern, an Auströmern vorn auf Fahrer- und Beifahrerseite	Handbremshebelgriff in Leder
Dachhimmel schwarz	Heckscheibenwischer mit Intervallschaltung
Dämpfung hinten, Sportausführung	Hinterachse verstärkt
Dämpfung vorn	Innenspiegel automatisch abblendend
Dekoreinlagen in Kings Red für Instrumententafel und Türverkleidungen vorn	Instrumententafel geschäumt
Diebstahlwarnanlage	Interieurpaket "ArtVelours"
Diebstahlwarnanlage mit Innenraumüberwachung, Back-up-Horn und Abschleppschutz	IQ.LIGHT - LED-Matrix-Scheinwerfer mit LED-Tagfahrlicht



Zustandsbericht

Berichts-Nr: 10801300
vom: 15.06.2026

- Protokoll der Fahrzeugbewertung -

ISOFIX-Halteösen für Kindersitze auf den äußeren Rücksitzen sowie auf dem Beifahrersitz, i-Size-kompatibel

Kältemittel R1234yf

Kein Sonderfahrzeug, Standard-Ausführung

Keine Aktionsausführung

Kennzeichenträger vorn und hinten (ECE)

Klimaanlage "Air Care Climatronic" mit Aktiv-Kombifilter und 2-Zonen-Temperaturregelung

Kombi-Instrument mit elektronischem Tachometer, Kilometer- und Tageskilometerzähler, Drehzahlmesser

Kopfairbags vorn und hinten, Seitenairbags vorn, Center-Airbag

Kraftstoffsystem Otto-Einspritzer

Kurzheck

Landesverkaufsprogramm Deutschland

LED-Innenleuchten mit Abschaltverzögerung und Dimmfunktion, 2 LED-Leseleuchten vorn und 2 hinten

LED-Rückleuchten mit dynamischer Blinkleuchte

Leiste zwischen den Scheinwerfern beleuchtet

Lendenwirbelstützen vorn

Lenksäule mit Höhen- und Längseinstellung

Leuchte im Fußraum vorn

Leuchtweitenregulierung dynamisch

Licht-und-Sicht-Paket

Linkslenker

Make-up-Spiegel beleuchtet in den Sonnenblenden

Mittelarmlehne vorn längseinstellbar, mit Ablagebox

Modul Boden hinten Ausführung 1

Müdigkeitserkennung

Multifunktionskamera

Multifunktions-Sportlenker in Leder, mit Touch-Bedienung und Schaltwippen

Navigationssystem "Discover Pro" inkl. "Streaming & Internet"

Navigationssystem "Discover Pro" inkl. "Streaming & Internet"

Nebelschlussleuchte, Rechtsverkehr

Nicht Heissland

Nichtraucherausführung - Ablagefach und 12-V-Steckdose vorn

Notbremsassistent "Front Assist"

Notruf-Service; keine Registrierung notwendig, Dienst ist bei Auslieferung aktiviert

Ohne alternativ-Antriebssystem

Ohne Anhängervorrichtung

Ohne Aufkleber und Embleme

Ohne beheizbare Scheibenwaschdüsen

Ohne besondere Karosseriemaßnahmen

Ohne Folienbeklebung

Ohne Nebelscheinwerfer

Ohne Scheinwerferreinigungsanlage

Ohne Wärmespeicher/Zusatzheizung

Ohne zus. Triebwerks-Unterschutz

Ohne Zusatz-/Standheizung

Ohne zusätzliche Bereifung

Online-Dienst, mit OCU, mit Head Unit Codierung, ohne WFS-Verbund

Panorama-Ausstell-/Schiebedach

Parklenkassistent "Park Assist" inkl. Einparkhilfe

Pedale in Edelstahl gebürstet

Proaktives Insassenschutzsystem in Verbindung mit "Front Assist"

Radio

Radsicherungen mit erweitertem Diebstahlschutz

Radstand

Rechtsverkehr

Regensensor

Regionscode " ECE " für Radio

Reifen 215/40 R 18

Reifen ohne Festlegung der Reifenmarke

Reifenkontrollanzeige

Reserverad gewichts- und platzsparend

Reserverad gewichts- und platzsparend, 18 Zoll

Rückfahrkamera "Rear View"

Rücksitzbank ungeteilt, Lehne asymmetrisch geteilt umklappbar

Schalthebelknauf in Alu-Leder-Kombination

Scheibenbremsen hinten, Bremssättel in Rot

Scheibenbremsen vorn, Bremssättel in Rot

Schlüsselloses Schließ- und Startsystem "Keyless Access" mit Safe-Sicherung

Schriftzugsatz "GTI"

Seitenscheiben hinten und Heckscheibe abgedunkelt

Serienkraftstoff-Erstbefüllung

Serviceanzeige 30000 km oder 2 Jahre (flexibel)

Servolenkung

Sicherheitsoptimierte Kopfstützen vorn

Sitzmittelbahnen der Vordersitze und der äußeren Rücksitzplätze in Mikrolies "ArtVelours"

Soundsystem "beatsAudio", 300 Watt Gesamtleistung, Subwoofer, digitaler 8-Kanal-Verstärker, 6 Lautsprecher

Spezielles Typschild für EG für M1-Pkw

Sport-Komfortsitze vorn

Sprachbedienung

Spurhalteassistent "Lane Assist"

Spurwechselassistent "Side Assist" und Ausparkassistent

Stabilisator vorn



Zustandsbericht

- Protokoll der Fahrzeugbewertung -

Berichts-Nr: 10801300
vom: 15.06.2026

Standard-Klimazonen

Start-Stopp-System mit Bremsenergie-Rückgewinnung

Stoßfänger im sportlichen Design, Lufteinlässe in
Wabenstruktur, Schwellerverbreiterung schwarz

Telefonschnittstelle mit induktiver Ladefunktion

Textilfußmatten vorn und hinten

Trägerfrequenz 433,92 bis 434,42 MHz

Transportschutzfolie (Mindestschutz) mit zus.
Transportschutzmaßnahmen

Tür und Seitenverkleidung

Typprüfstand Deutschland

Überführungsausrüstung,-nasse Grenze

Überhang hinten, kurz

Verbandtasche, Warndreieck und Warnweste

Verbau der Startbatterie hinten, ohne zweite Batterie

Verkehrszeichenerkennung

Version Standard plus

Vorbereitet für "We Connect" und "We Connect Plus"

Vordersitze beheizbar

Vordersitze mit Höheneinstellung

Warnleuchte für Waschwasserstand

Warnton und -leuchte für nicht angelegte Gurte vorn und hinten

Wartungsintervallverlängerung



Zustandsbericht

- Protokoll der Fahrzeugbewertung -

Berichts-Nr: 10801300
vom: 15.06.2026

» Bereifung

MONTIERTE BEREIFUNG

Hersteller	Ort	Position	Typ	Felge	Dimension	Profiltiefe
Continental	Vorne	Links	Sommer	Aluminium	215/40 R 18 89 W	6,0 mm
Continental	Vorne	Rechts	Sommer	Aluminium	215/40 R 18 89 W	6,0 mm
Continental	Hinten	Links	Sommer	Aluminium	215/40 R 18 89 W	6,0 mm
Continental	Hinten	Rechts	Sommer	Aluminium	215/40 R 18 89 W	6,0 mm

Reifen zulässig: Ja

Reifen verkehrssicher: Ja

ERSATZ-/NOTRAD & ZUBEHÖR

Pannenbergung zulässig: Ja

Pannenbergung verkehrssicher: Ja

Notrad vorhanden: Ja

Bordwerkzeug vorhanden: Ja

Wagenheber vorhanden: Ja



Zustandsbericht

- Protokoll der Fahrzeugbewertung -

Berichts-Nr: 10801300
vom: 15.06.2026

» Wertmindernde Faktoren

Nicht vorhanden

» Gebrauchsspuren

Das Fahrzeug weist dem Alter, der Laufleistung und dem Einsatzzweck entsprechende Gebrauchsspuren auf.



Zustandsbericht

- Protokoll der Fahrzeugbewertung -

Berichts-Nr: 10801300
vom: 15.06.2026

» Merkantile Wertminderung

Vorschäden bekannt:	Nein
Vorschäden feststellbar:	Nein
Nachlackierungen vorhanden:	Ja
Nachlackierungen professionell ausgeführt:	Ja
Lackschichtdickenmessung durchgeführt:	Ja - mit Auffälligkeiten/Abweichungen

ERGEBNISSE DER LACKSCHICHTDICKENMESSUNG

Bauteil	Lack (μm)
Lackschichtdicke Kotflügel vorne links (μm)	175,0

Pro Bauteil wurden mindestens 3 Messungen durchgeführt.



Zustandsbericht

Berichts-Nr: 10801300
vom: 15.06.2026

- Protokoll der Fahrzeugbewertung -

» Hinweise zum Zustandsbericht

Angaben zum Auftrag und zum Bewertungsumfang:

Es wurde der Auftrag erteilt, einen Zustandsbericht über das beschriebene Fahrzeug zu erstellen.

Die Fahrzeugzustandsbewertung erfolgte auftragsgemäß auf Basis der vom Auftraggeber vorgegebenen Standards für Fahrzeugbewertungen. Die Feststellungen im Einzelfall trifft der Sachverständige aufgrund eigener Sachkunde und nach eigenem sachverständigen Ermessen.

Fahrzeug-Identifizierung:

WVWZZZAWZPU083290

FIN abgelesen und stimmt mit Unterlagen überein

Allgemeinzustand:

Mittelmäßiger Allgemeinzustand

Besichtigungsbedingungen:

Nicht ausreichend

Hebebühne/Hubmittel benutzt:

Ja

Motorenlauf durchgeführt:

Ja

Fahrprobe durchgeführt:

Nein



Zustandsbericht

- Protokoll der Fahrzeugbewertung -

Berichts-Nr: 10801300
vom: 15.06.2026

» Sonstige Bemerkungen

Vorliegendes Exemplar wurde auf elektronischem Wege erzeugt. Es ist ohne Originalunterschrift gültig.



Zustandsbericht

- Protokoll der Fahrzeugbewertung -

Berichts-Nr: 10801300
vom: 15.06.2026

» Ansichtsfotos



Fahrzeugansicht - diagonal vorne links



Fahrzeugansicht - diagonal vorne rechts



Fahrzeugansicht - diagonal hinten links



Fahrzeugansicht - diagonal hinten rechts

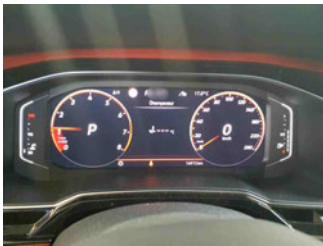

Innenraum - Cockpit mit Laufleistung



Equipment - Bordwerkzeug



Seitenansicht - Schweller links



Seitenansicht - Schweller rechts



Fahrzeug - Typenschild/Fahrgestellnummer

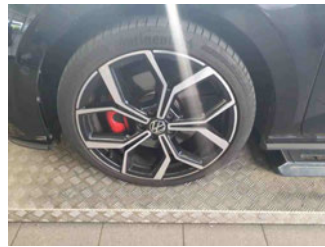

Räder - Rad montiert vorne links



Räder - Rad montiert vorne rechts

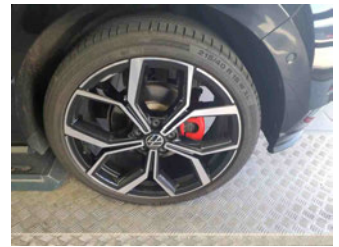

Räder - Rad montiert hinten links

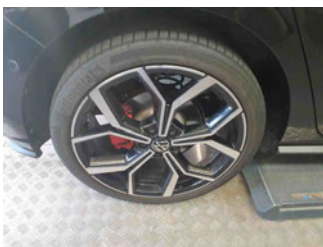

Räder - Rad montiert hinten rechts



Räder - Ersatzrad



Innenraum - Mittelkonsole

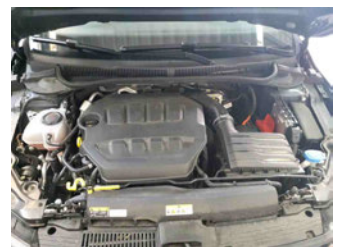

Fahrzeug - Motorraum offen



Zustandsbericht

- Protokoll der Fahrzeugbewertung -

Berichts-Nr: 10801300
vom: 15.06.2026

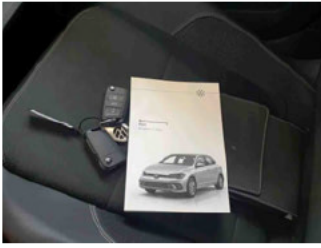

Equipment - Boardmappe/
Securitybag



Innenraum - Kofferraum

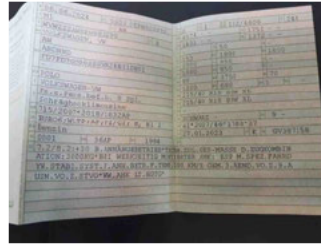

Fahrzeug - abgegebene ZB1



Lackstärke Kotflügel vorne links



Fahrzeug - Serviceunterlagen /
Wartungsnachweis



Innenraum - vorne



Innenraum - hinten



Unterbodenscan

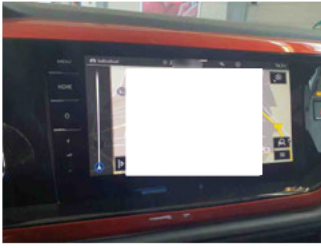

Innenraum -
Navigationsgerät/Radio