



Zustandsbericht

Protokollnummer: 45692861
Auftrags-Nr / Referenz: 20648402
Besichtigungsdatum: 15.05.2026

Angaben zum Fahrzeug

Hersteller / Modell	Tesla Model Y RWD		
Kennzeichen		Fahrgestellnummer	LRWYGCF51PC941584
Erstzulassung	22.06.2023	Laufleistung (abgelesen)	48.853 km
HSN/TSN	1480 / ABB 00011	Kraftstoffart / Zylinder	Elektro / 0
Fahrzeugart	PKW Limousine	Antriebsart	Heckantrieb
Schadstoffklasse	2017/1151;WLTP;reine Elektr...	Getriebe / Anzahl Gänge	Direktantrieb
Farbe	Schwarz Metallic	Besichtigungszustand	ausreichend
Leistung / Hubraum	88 kW / 0 ccm	Nächste HU	06/2026
Wartungsheft / Nachweis	digitaler Nachweis / unvollstä...	Restlauf bis Service	
Letzte Wartung		Polsterart	Leder
Vorschaden	Keine Feststellbar	Polsterfarbe	Schwarz
Nachlackierung	Keine Feststellbar	zul. Gesamtgewicht	2.448 kg
Dokumente	ZB vorhanden	Anzahl Halter	unbekannt
Schlüssel soll/list	2/2	Anzahl Sitze / Türen	5 / 4
Vertragsnummer	52095360	Re-Import	Nein

Zustandsbericht

Hauptbereifung

Achse	Reifengröße	Reifentyp	Hersteller	Profiltiefe	Verkehrstauglichkeit
1	255/45 R19 104W	Sommerreifen auf Leichtmetall	Hankook	6mm / 5mm	i.O.
2	255/45 R19 104W	Sommerreifen auf Leichtmetall	Hankook	5mm / 5mm	i.O.

Legende: Profiltiefenangabe für Reifen links an erster Stelle, für Reifen rechts an zweiter Stelle der Achse

Ausstattung

Serienausstattung

Bezeichnung
Airbags Sechs Airbags: Fahrer- und Beifahrerseite, Seitenairbags und Vorhangairbags
Alarmanlage: Wächter-Modus
Antiblockiersystem (ABS)
Autopilot Ermöglicht automatisches Lenken, Beschleunigen und Bremsen unter Berücksichtigung von Fahrzeugen und Fußgängern auf seiner Spur. - Notbremsautomatik - Auffahrwarnung - Totwinkel-Überwachung
Außenspiegel elektrisch einklappbar - beheizte Seitenspiegel mit Abblendautomatik
Bremsleuchte, drittes
Elektronische Stabilitäts- und Traktionskontrolle
Fensterheber elektrisch mit Tastendruck-Automatik
Frontkofferraum für Gepäck
Getriebe: Einganggetriebe mit starrem Gang



Bezeichnung

Glasdach: Getöntes Glasdach - mit UV- und Infrarot-Schutzschicht

Heckklappe automatisch

Heckscheibe beheizt

Individuelle Fahrerprofile

Innenraum-Bodenmatten

Klimaautomatik

Kopfstützen hinten (3)

Kopfstützen vorne (2)

Mittelkonsole mit Staufächern, 4 USB-Anschlüssen und Dockingstation für 2 Mobiltelefone

Musik & Medien über Bluetooth mit DAB Radio

Over-the-Air Software-Updates - Im Laufe der Zeit wird Ihr Model Y sogar noch besser durch häufige drahtlose Software-Updates, um Ihnen neue Sicherheits-, Komfort- und Entertainment -Funktionen und noch mehr Leistung, Reichweite und Komfort zu bieten.

Premium Innenraum in Schwarz mit Synthetic Sitzbezug in schwarz (Lederoptik)

Premium Konnektivität - Echtzeit-Verkehrsflussanzeige - Satellitenbildkarten - Video-Streaming Zugriff auf Inhalte von Netflix, Youtube, Twitch und anderen Anbietern - Caraoke - Musik -Streaming - Internet-Browser - 30 Tage lang kostenlos und dann als Abonnement erhältlich

Premium-Soundsystem (14 Lautsprecher) - 1 Subwoofer, 2 Verstärker und Klangfeldprozessor

Rundumsichtkamera

Räder: 19-Zoll Felgen Gemini

Räder: Reifendruckkontrollsystem

Schlüsselloser Zugang

Servolenkung Elektronische Parameter-Servolenkung mit Zahnstangen-Lenkgetriebe und variabler Übersetzung

Sicherheitsgurte - auf allen Sitzplätzen - vorne höhenverstellbar

Sitze: 2. Sitzreihe mit verstellbaren Sitzlehnen

Sitze: Beheizte Vorder- und Rücksitze

Sitze: Separat umklappbare Rücksitze (3)

Sitze: Vordersitze mit elektrischen Verstellfunktionen

USB-Anschluss, vorne - USB-A Anschluss im Handschuhfach mit abnehmbaren 128 GB Speichermedium

Wegfahrsperre

Zentralverriegelung

Sonderausstattung

Bezeichnung

Lackierung: Uni



Wertmindernde Faktoren

Nr.	Bauteilgruppe	Beschreibung
1	elektronische Systeme	elektronische Systeme (Reifendruckkontrolle leuchtet) - elektrischer Fehler - Diagnose durchführen
2	Kotflügel links	Kotflügel links - Kratzer - Smart Repair
3	Kotflügel links	Radlauf - verkratzt / verschürft - erneuern
4	Rad/Reifen	Leichtmetallfelge hinten links - verkratzt / verschürft - Wertminderung
5	Verkleidungen/Abdeckungen	Verkleidungen/Abdeckungen (Innenraum) - Kratzer - Wertminderung
6	Heckklappe/-tür	Heckklappe - Delle / Lackschaden - Smart Repair
7	Stoßfänger vorn	Stoßfänger vorn - verkratzt / verschürft - lackieren
8	Verkleidungen/Abdeckungen	Dachhimmel (Hinten) - verkratzt / verschürft - erneuern
9	Rad/Reifen	Leichtmetallfelge vorn rechts - verkratzt / verschürft - erneuern
10	Rad/Reifen	Leichtmetallfelge vorn links - verkratzt / verschürft - erneuern
11	Rad/Reifen	Leichtmetallfelge hinten rechts - verkratzt / verschürft - erneuern
12	Kotflügel rechts	Kotflügel rechts - verformt - instandsetzen und lackieren
13	Seitenwand rechts	Seitenwand - verformt - instandsetzen und lackieren
14	Tür hinten rechts	Tür - verformt - erneuern

Gebrauchsspuren

Nr.	Bauteilgruppe	Beschreibung
1	Seitenwand links	Einstieg - Kratzer
2	Stoßfänger hinten	Stoßfänger hinten - Kratzer

Festgestellte Nachlackierungen

Nr.	Ort	Wertminderung
	Keine feststellbar	

Der Verschleißzustand sowie evtl. Schäden an der Bereifung sind wertmäßig berücksichtigt.

Bemerkungen

Das Fahrzeug befand sich zum Besichtigungszeitpunkt in beschädigten, nicht demontierten Zustand. Schadenausweitung möglich, Zusatzkosten können entstehen.

Hinweise zum Gutachten

Angaben zum Auftrag und zum Begutachtungsumfang:

Es wurde der Auftrag erteilt, eine Fahrzeugbewertung über das beschriebene Fahrzeug zu erstellen.

Fahrzeug-Identifizierung:

- Die Fahrzeug-Identifizierungsnummer (FIN) wurde am Fahrzeug abgelesen und die Übereinstimmung im Verlauf der Besichtigung durch den Unterzeichner mit den vorgelegten Unterlagen festgestellt.

Besichtigungsbedingungen:

- Die Besichtigungsbedingungen waren zur Beurteilung des Fahrzeuges ausreichend.
- Zur Untersuchung des Fahrzeuges standen Hubmittel bzw. eine Grube zur Verfügung.



Probefahrt / Probelauf von Motor und Aggregaten:

- Es wurde eine kurze Bewegungs- und Rangierfahrt auf dem Betriebsgelände durchgeführt.
- Ein Probelauf des Motors wurde durchgeführt.

Vorschäden:

- Am Fahrzeug konnten augenscheinlich keine reparierten Vorschäden festgestellt werden.

Weitere Hinweise und Feststellungen:

- Die getroffene Feststellung beinhalten weder eine Fahrzeugabnahme im Sinne der StVZO, noch im Sinne des Gewährleistungsrechtes.
- Werden Schäden oder Mängel welche erst im Rahmen von Zerlege-/ Diagnosearbeiten oder durch erweiterte Kenntnisse festgestellt, sowie durch verschwiegene Mängel oder arglistige Täuschung hervorgerufen, wird um sofortige Benachrichtigung des Sachverständigen gebeten.

Eine Nachbesichtigung des Fahrzeuges zur Feststellung des Umfanges der Reparaturerweiterung und damit verbundenen Kostenausweitung wird in diesem Fall durch den Sachverständigen umgehend durchgeführt. Die für die Schadenerweiterung ursächlichen Altteile sind bis zur Nachbesichtigung durch den Sachverständigen aufzubewahren.

Übersichtsfotos



Abbildung 1: Schräg vorne



Abbildung 2: Schräg hinten



Abbildung 3: Laderaum



Abbildung 4: Motorraum



Abbildung 5: FIN



Abbildung 6: Innenraum vorne



Abbildung 7: Kombiinstrument



Abbildung 8: Laufleistung

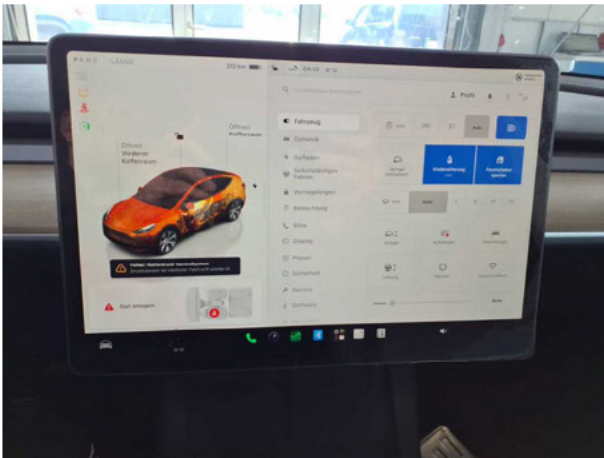

Abbildung 9: Instrumententafel



Abbildung 10: Zulassungsdokument(e)



Abbildung 11: Innenraum hinten

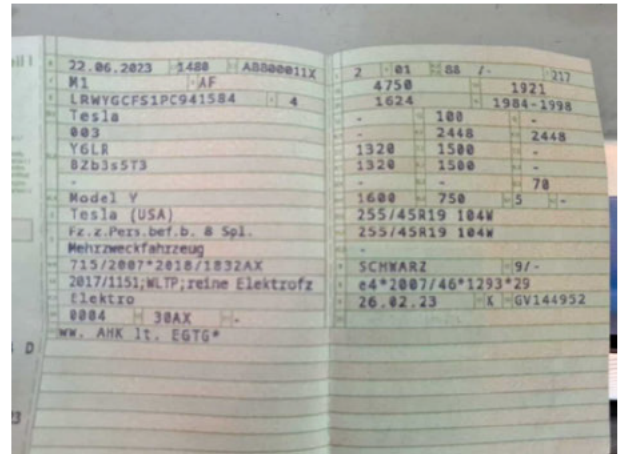

Abbildung 12: Montierte Bereifung

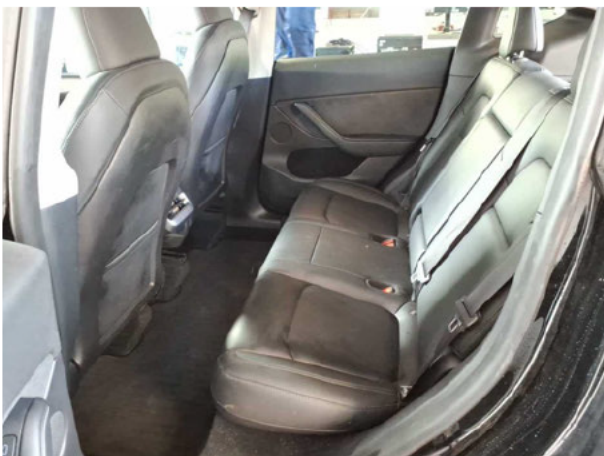

Abbildung 13: Ladebuchse/Tankstutzen



Abbildung 14: Sonstiges



Abbildung 15: Sonstiges

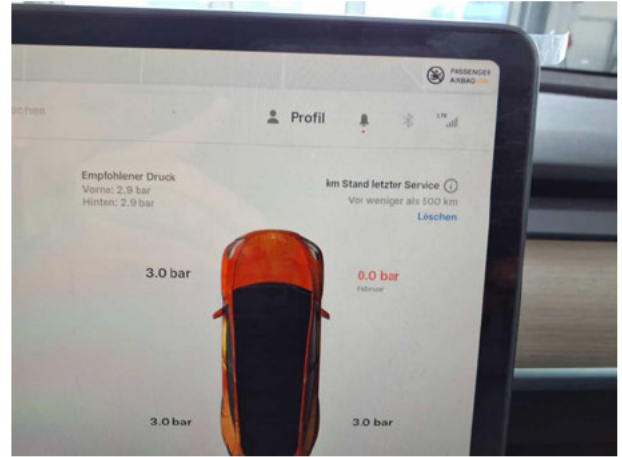

Abbildung 16: Sonstiges

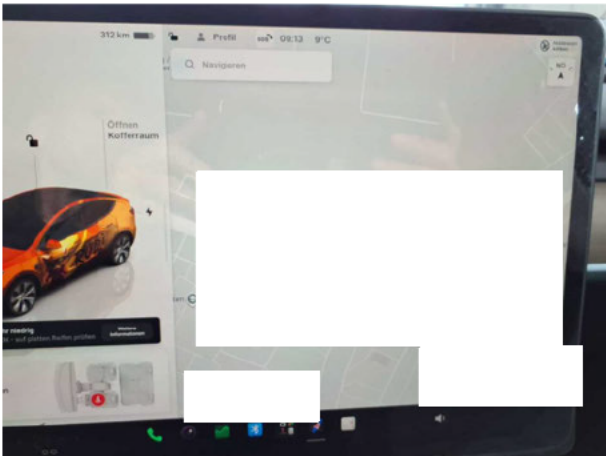

Abbildung 17: Sonstiges



Abbildung 18: Sonstiges



Abbildung 19: Sonstiges

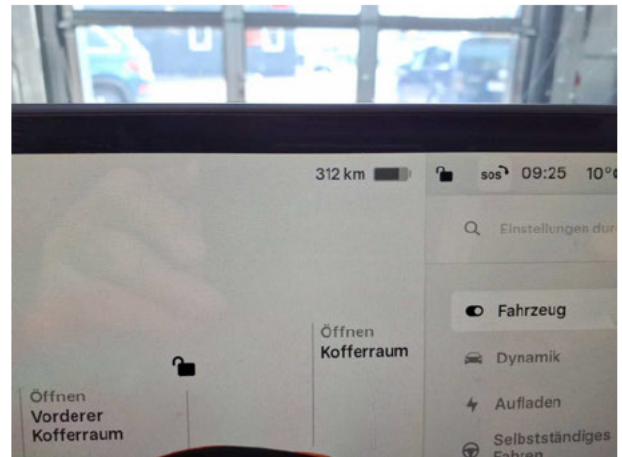

Abbildung 20: Sonstiges

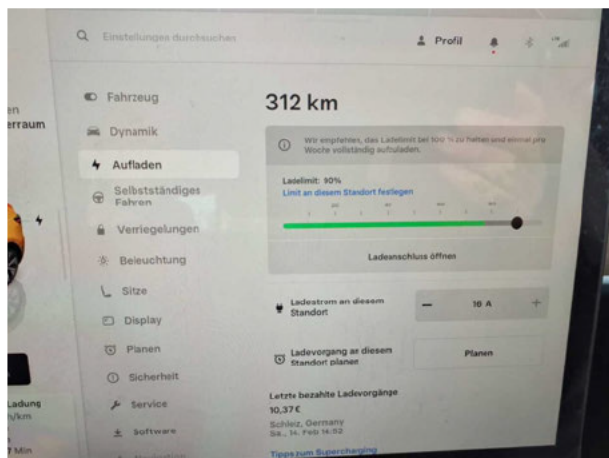

Abbildung 21: Sonstiges



Abbildung 22: Sonstiges



Abbildung 23: Sonstiges



Abbildung 24: Sonstiges

Beschädigungsfotos

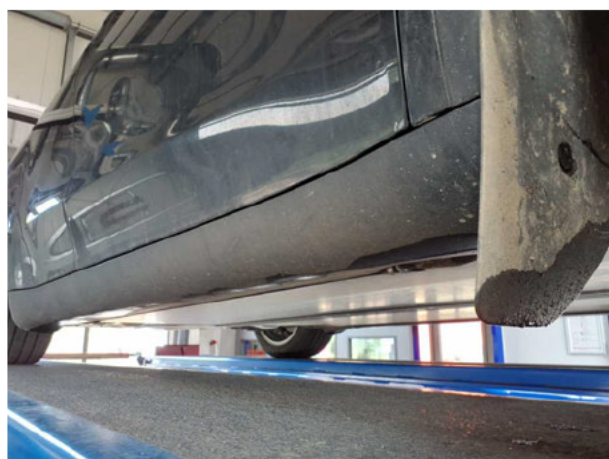
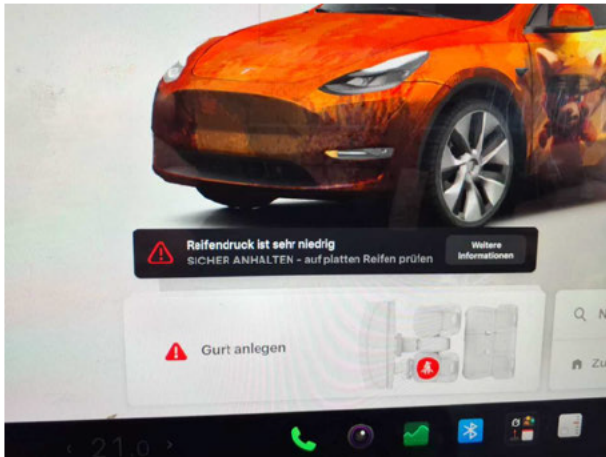

Beschädigung #1: elektronische Systeme: elektronische Systeme (Reifendruckkontrolle leuchtet) - elektrischer Fehler - Diagnose

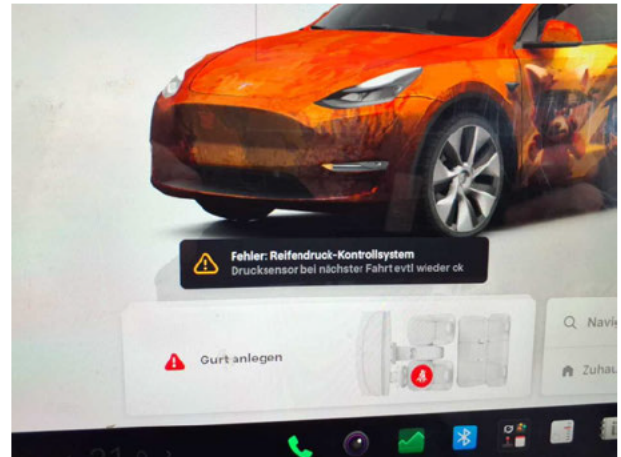

Beschädigung #1: elektronische Systeme: elektronische Systeme (Reifendruckkontrolle leuchtet) - elektrischer Fehler - Diagnose



Beschädigung #2: Kotflügel links: Kotflügel links - Kratzer - Smart Repair



Beschädigung #2: Kotflügel links: Kotflügel links - Kratzer - Smart Repair



Beschädigung #3: Kotflügel links: Radlauf - verkratzt / verschürft - erneuern



Beschädigung #3: Kotflügel links: Radlauf - verkratzt / verschürft - erneuern



Beschädigung #3: Kotflügel links: Radlauf - verkratzt / verschürft - erneuern



Beschädigung #4: Rad/Reifen: Leichtmetallfelge hinten links - verkratzt / verschürft - Wertminderung



Beschädigung #4: Rad/Reifen: Leichtmetallfelge hinten links - verkratzt / verschürft - Wertminderung



Beschädigung #5: Verkleidungen/Abdeckungen: Verkleidungen/Abdeckungen (Innenraum) - Kratzer - Wertminderung



Beschädigung #5: Verkleidungen/Abdeckungen: Verkleidungen/Abdeckungen (Innenraum) - Kratzer - Wertminderung



Beschädigung #5: Verkleidungen/Abdeckungen: Verkleidungen/Abdeckungen (Innenraum) - Kratzer - Wertminderung



Beschädigung #5: Verkleidungen/Abdeckungen: Verkleidungen/Abdeckungen (Innenraum) - Kratzer - Wertminderung



Beschädigung #5: Verkleidungen/Abdeckungen: Verkleidungen/Abdeckungen (Innenraum) - Kratzer - Wertminderung



Beschädigung #5: Verkleidungen/Abdeckungen: Verkleidungen/Abdeckungen (Innenraum) - Kratzer - Wertminderung



Beschädigung #5: Verkleidungen/Abdeckungen: Verkleidungen/Abdeckungen (Innenraum) - Kratzer - Wertminderung



Beschädigung #6: Heckklappe/-tür: Heckklappe - Delle / Lackschaden - Smart Repair



Beschädigung #6: Heckklappe/-tür: Heckklappe - Delle / Lackschaden - Smart Repair



Beschädigung #6: Heckklappe/-tür: Heckklappe - Delle / Lackschaden - Smart Repair



Beschädigung #6: Heckklappe/-tür: Heckklappe - Delle / Lackschaden - Smart Repair



Beschädigung #6: Heckklappe/-tür: Heckklappe - Delle / Lackschaden - Smart Repair



Beschädigung #7: Stossfänger vorn: Stossfänger vorn - verkratzt / verschürft - lackieren

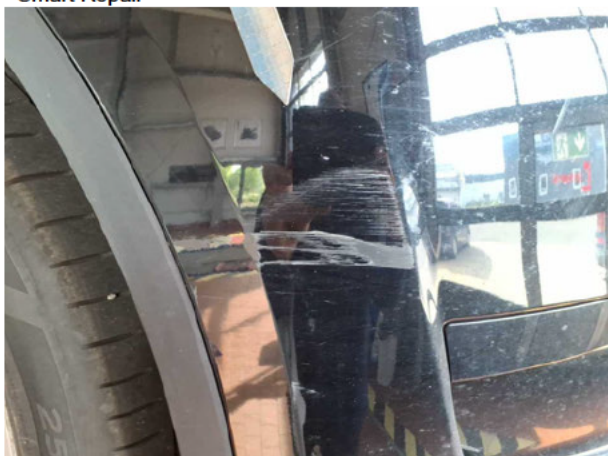

Beschädigung #7: Stossfänger vorn: Stossfänger vorn - verkratzt / verschürft - lackieren



Beschädigung #7: Stossfänger vorn: Stossfänger vorn - verkratzt / verschürft - lackieren



Beschädigung #7: Stossfänger vorn: Stossfänger vorn - verkratzt / verschürft - lackieren



Beschädigung #7: Stossfänger vorn: Stossfänger vorn - verkratzt / verschürft - lackieren



Beschädigung #7: Stossfänger vorn: Stossfänger vorn - verkratzt / verschürft - lackieren



Beschädigung #7: Stossfänger vorn: Stossfänger vorn - verkratzt / verschürft - lackieren



Beschädigung #7: Stossfänger vorn: Stossfänger vorn - verkratzt / verschürft - lackieren



Beschädigung #7: Stossfänger vorn: Stossfänger vorn - verkratzt / verschürft - lackieren



Beschädigung #8: Verkleidungen/Abdeckungen: Dachhimmel (Hinten)
- verkratzt / verschürft - erneuern



Beschädigung #8: Verkleidungen/Abdeckungen: Dachhimmel (Hinten)
- verkratzt / verschürft - erneuern



Beschädigung #8: Verkleidungen/Abdeckungen: Dachhimmel (Hinten)
- verkratzt / verschürft - erneuern



Beschädigung #9: Rad/Reifen: Leichtmetallfelge vorn rechts -
verkratzt / verschürft - erneuern



Beschädigung #9: Rad/Reifen: Leichtmetallfelge vorn rechts -
verkratzt / verschürft - erneuern



Beschädigung #9: Rad/Reifen: Leichtmetallfelge vorn rechts -
verkratzt / verschürft - erneuern



Beschädigung #9: Rad/Reifen: Leichtmetallfelge vorn rechts - verkratzt / verschürft - erneuern



Beschädigung #9: Rad/Reifen: Leichtmetallfelge vorn rechts - verkratzt / verschürft - erneuern

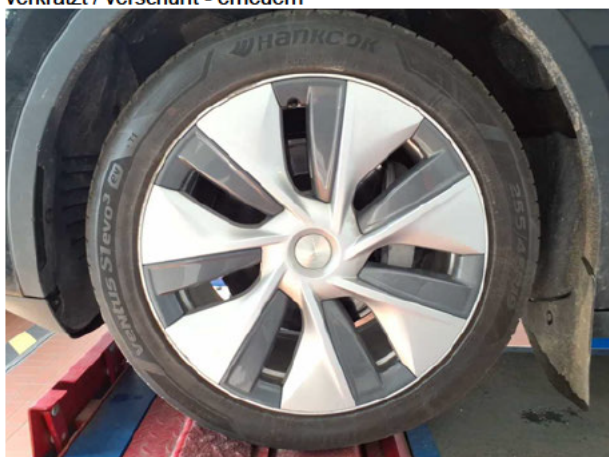

Beschädigung #10: Rad/Reifen: Leichtmetallfelge vorn links - verkratzt / verschürft - erneuern



Beschädigung #10: Rad/Reifen: Leichtmetallfelge vorn links - verkratzt / verschürft - erneuern



Beschädigung #10: Rad/Reifen: Leichtmetallfelge vorn links - verkratzt / verschürft - erneuern



Beschädigung #10: Rad/Reifen: Leichtmetallfelge vorn links - verkratzt / verschürft - erneuern



Beschädigung #11: Rad/Reifen: Leichtmetallfelge hinten rechts - verkratzt / verschürft - erneuern



Beschädigung #11: Rad/Reifen: Leichtmetallfelge hinten rechts - verkratzt / verschürft - erneuern



Beschädigung #11: Rad/Reifen: Leichtmetallfelge hinten rechts - verkratzt / verschürft - erneuern



Beschädigung #11: Rad/Reifen: Leichtmetallfelge hinten rechts - verkratzt / verschürft - erneuern



Beschädigung #11: Rad/Reifen: Leichtmetallfelge hinten rechts - verkratzt / verschürft - erneuern



Beschädigung #12: Kotflügel rechts: Kotflügel rechts - verformt - instandsetzen und lackieren



Beschädigung #12: Kotflügel rechts: Kotflügel rechts - verformt - instandsetzen und lackieren



Beschädigung #12: Kotflügel rechts: Kotflügel rechts - verformt - instandsetzen und lackieren



Beschädigung #13: Seitenwand rechts: Seitenwand - verformt - instandsetzen und lackieren



Beschädigung #13: Seitenwand rechts: Seitenwand - verformt - instandsetzen und lackieren



Beschädigung #13: Seitenwand rechts: Seitenwand - verformt - instandsetzen und lackieren



Beschädigung #13: Seitenwand rechts: Seitenwand - verformt - instandsetzen und lackieren



Beschädigung #14: Tür hinten rechts: Tür - verformt - erneuern



Beschädigung #14: Tür hinten rechts: Tür - verformt - erneuern



Beschädigung #14: Tür hinten rechts: Tür - verformt - erneuern



Beschädigung #14: Tür hinten rechts: Tür - verformt - erneuern



Beschädigung #14: Tür hinten rechts: Tür - verformt - erneuern



Beschädigung #14: Tür hinten rechts: Tür - verformt - erneuern