



# Zustandsbericht

- Protokoll der Fahrzeugbewertung -

Berichts-Nr: 10339474  
vom: 31.03.2026

## » Übersicht

**Auftrags-Nr:** 1002383810  
**Besichtigt am:** 31.03.2026 15:49  
**Berichts-Nr:** 10339474  
**FIN:** TMBJR9NP7P7021465



Fahrzeugansicht - diagonal  
vorne links



Fahrzeugansicht - diagonal  
hinten rechts



Innenraum - Cockpit mit  
Laufleistung



# Zustandsbericht

- Protokoll der Fahrzeugbewertung -

Berichts-Nr: 10339474  
vom: 31.03.2026

## » Fahrzeugdaten

<b>Fahrzeugkategorie:</b>	Personenkraftwagen
<b>Fahrzeugart:</b>	Kombi
<b>Hersteller:</b>	Skoda
<b>Modell:</b>	Superb
<b>HSN / TSN:</b>	8004 / AWB
<b>Erstzulassungsdatum:</b>	06.01.2023
<b>Laufleistung:</b>	92.857 km
<b>Nachweis Kilometerstand:</b>	Abgelesen
<b>Farbe:</b>	Graphite Grau Metallic
<b>Farbe Dach:</b>	Graphite Grau Metallic
<b>Antriebsart:</b>	Frontantrieb
<b>Motorisierung/Kraftstoff:</b>	Diesel
<b>Hubraum:</b>	2.000 ccm
<b>Leistung:</b>	147 kW (200 PS)
<b>Fahrzeuglänge:</b>	
<b>Fahrzeughöhe:</b>	
<b>Fahrzeugbreite:</b>	
<b>Zulässiges Gesamtgewicht:</b>	
<b>Radstand:</b>	
<b>Anzahl Achsen:</b>	2
<b>Zylinder:</b>	4
<b>Schadstoffklasse:</b>	Euro 6
<b>Anzahl Türen:</b>	4
<b>Anzahl Sitze:</b>	5
<b>Getriebe:</b>	Automatik 7-Gang
<b>Polsterart:</b>	Stoff
<b>Interieurfarbe:</b>	Schwarz
<b>Anzahl vorhandene Schlüssel:</b>	3

## » Dokumente & Wartung

<b>Nächste HU:</b>	01.2028
<b>Zulassungsbescheinigung (ZBT1 Original) vorhanden:</b>	Ja
<b>Zulassungsbescheinigung entgegengenommen:</b>	Nein
<b>Kennzeichen entgegengenommen:</b>	Keine
<b>Wartungsheft:</b>	Digital
<b>Wartungsnachweis:</b>	Unvollständig
<b>Datum der letzten Wartung:</b>	
<b>Km-Stand bei letzter Wartung:</b>	
<b>Restlauf bis Service:</b>	27.200 KM



# Zustandsbericht

- Protokoll der Fahrzeugbewertung -

Berichts-Nr: 10339474  
vom: 31.03.2026

## » Fahrzeugausstattung

"AUTO LIGHT ASSIST" - Dynamische Fernlicht-Regulierung mit Multi-Funktions-Kamera	Beheizbare Vorder- und Rücksitze
"CREW PROTECT ASSIST" - mit erweitertem Sicherheitssystem	Berganfahrassistent
"DRIVING MODE SELECT" und "DCC-ADAPTIVE FAHRWERKSREGELUNG"	Betriebserlaubnis Nachtrag
"KESSY FULL" ohne "SAFE" System	Bordliteratur in Deutsch
"LIGHT ASSISTANT" ("COMING HOME", "LEAVING HOME", "TUNNEL LIGHT", "DAY LIGHT")	Bordwerkzeug
"REAR VIEW CAMERA MID"	BRS für Fahrzeuge ohne E-Antrieb (ESC und eBKV)
"SMART LINK" (drahtlos für Apple)	Business Amundsen
"Virtual Cockpit"	Chrom-Paket
12 Volt-Steckdose(n)	Chromrahmen um die Seitefenster
230V Wechselrichter und Steckdose für Europa	Climatronic ( 3-Zonen ) mit Klimabedienteil hinten
2-Speichen-Multifunktionslederlenkrad mit Heizung und mit Schaltwippen DSG, mit schwarze Umnähung	DAB - Digitaler Radioempfang
2x USB vorne + 2x USB hinten	Dachreling, schwarz
3 Schlüssel	Dachspoiler
4 Zyl.Dieselmotor 2,0L Aggr. 05L.B	Dämpfung hinten
4-Zyl.Turbodieselmotor 2,0 L/147 KW(4V) TDI, Common-Rail Grundmotor: T6F	Dämpfung vorn
7-Gang-Automatikgetriebe	Dekorleiste Brushed
8 Lautsprecher ( passiv )	Doppelton-Signalhorn
Abdeckungen für Leichtmetallräder	Drehstromgenerator 180 A
Abgasendrohr hinten (Standard)	Dreip.Automatikgurte hinten außen mit ECE-Label
Abgaskonzept, EU6 AP	Dreip.Automatikgurte vo.m.Gurtstraffer und Höheneinstellung
Ablagekasten im Kofferraum mit Deckel in der Seitenverkleidung (Deckel links und rechts) Plus Cargoelement	Dreipunkt-Automatikgurt für mittleren Fondsitz
Adaptives Fahrwerk DCC inkl. "DRIVING MODE SELECT"	ECO-Funktion
Akustische Seitliche Fenster vorne mit SunSet	Einbau Differenzierung für Getriebe"DQ381" -- Fahrzeugteile -
Anhängerkupplung, schwenkbar	-
Anhängerkupplung, schwenkbar	Einstiegsleisten vorne und hinten
Antenne nur für FM Empfang, Diversity	Elektrische Zusatzheizung
Außen-Sound Standard	Entriegelung Hintersitz Standard
Außenspiegel links, konvex	Erweiterte Innengeräuschkämpfung
Außenspiegel rechts, konvex	Fahrererknieairbag
Außenspiegel, automatisch abblendbar elektrisch anklapp-/einstellbar separat beheizbar	Fahrzeuge mit besonderen Produktaufwertungsmaßnahmen
Außenspiegelgehäuse und diverse Anbauteile in Wagenfarbe	Fahrzeugklassen-Differenzierung -3V0-
Ausstattungsstufe - Ambition	Federbereich 06 nur Einbausteuerung keine Bedarfsprognose
Aut. Gepäckraumabdeckung - Rollo	Fernlichtassistent
Automatische Distanzregelung (mit follow to stop) und Speed-Limiter	Fertigungsablauf Standard
Batterie 420A (70Ah)	Feststellbremse
Batterie/Generator Kapazität Standard	Formteilhimmel ungeteilt
Bauteilesatz ohne länderspezifische Bauvorschrift	Front Assist inkl. City ANB für ACC high
Beheizbare Scheibenwaschdüsen vorn	Frontantrieb
	Frontscheibenheizung
	Fußgängerschutzmaßnahmen erweitert und vorausschauend
	Fußhebelwerk "Standard"



# Zustandsbericht

- Protokoll der Fahrzeugbewertung -

Berichts-Nr: 10339474  
vom: 31.03.2026

Gewichtsbereich 4 nur Einbausteuerung keine Bedarfsprognose  
Gurtanlagesignalisation (für alle Passagiere)  
Heckscheibenwischer "AERO"  
Höheneinstellung,manuell,für Vordersitze  
Innenleuchte im Fußraum vorn und hinten  
Instrumenteneinsatz, Anzeige in KM/H  
Kältemittel R1234yf  
Kein Sonderfahrzeug,Standard-Ausführung  
Keine Aktionsausführung  
Kindersicherung, elektrisch betätigt  
Kindersitzverankerung für Kindersitzsystem ISO FIX  
Klimakomfortscheibe  
Komfort Plus  
Komfortsitze vorn  
Komforttelefonie mit LTE und Wireless charging  
Kopfstützen hinten (3 Stück)  
Kopfstützen vorn  
Kraftstoffbehälter  
Kraftstoffsystem Diesel  
Kühlerschutzgitter  
Landesverkaufsprogramm Deutschland  
Lane Assist mit adaptiver Spurführung + Emergency Assist  
LED Rückleuchte  
Leergewichtsbereich 1  
Leichtmetall{der "ANTARES" 8Jx18" inkl. Super-Rollwiderstandsoptimierte Reifen  
Leichtmetallräder "ANTARES" 8Jx18"  
Lendenwirbelstütze, manuell einstellbar in Vordersitzlehnen  
Leuchtweitenregulierung  
Linkslenker  
Low LED Basis Scheinwerfer inkl. LED Tagfahrlicht  
Mit Elektrische Lenksäulenverriegelung (ELV)  
Mit Halter  
Mit Multifunktionskamera  
Mit Verkehrszeichenerkennung  
Mittelarmlehne vorn  
Mittelkonsole  
Motorenstart Standard  
Navi Amundsen + Web radio  
Nebelscheinwerfer und Abbiegeleuchte  
Nebelschlussleuchte  
Netztrennwand  
Nicht Heissland

Nichtraucherausführung  
Normal-Lackierung  
Notrufsystem eCall+  
Ohne 2. Batterie  
Ohne Adapter  
Ohne Aktivkohlebehälter mit SCR  
Ohne alternativ-Antriebssystem  
Ohne Beifahrersitzverstellung vom Fond  
Ohne besondere Karosseriemaßnahmen  
Ohne CD/DVD für Navigation  
Ohne Dacheinsatz (Volldach)  
Ohne Durchladeeinrichtung  
Ohne Elektromotor ( Hybrid )  
Ohne Feuerlöscher  
Ohne Garagentoröffner  
Ohne Gepäck-Spinne/Netz/Tasche  
Ohne Head-Up Display  
Ohne Kindersitz  
Ohne Ladeboden  
Ohne Ladedose  
Ohne Ladekabel  
Ohne Lehnenentriegelung für Vordersitze  
Ohne Müdigkeitserkennung  
Ohne Scheinwerferreinigungsanlage  
Ohne Schmutzfänger  
Ohne Sitzbelüftung/Massagesitze  
Ohne Spurwechselassistent  
Ohne Systeme für den Fahrzeugzugang  
Ohne Überführungsausrüstung  
Ohne Uhr  
Ohne Vorbereitung Einbau Funkgerät  
Ohne zus. Funktionsfehleranzeige  
Ohne zus. Leuchten (Beleuchtungen innen)  
Ohne zus. Triebwerks-Unterschutz  
Ohne Zusatz-/Standheizung  
Ohne zusätzliche Bereifung  
Optionsinfotainment (MIB3)  
Pannen-Set  
PDC + "MANOEUVRE ASSIST" - Parksensoren vorne & hinten mit aut. Bremse Funktion  
Preisstützung  
Progressive Lenkung  
Radschrauben Standard



# Zustandsbericht

- Protokoll der Fahrzeugbewertung -

Berichts-Nr: 10339474  
vom: 31.03.2026

Radstand  
 Rechtsverkehr  
 Regionscode " ECE " für Radio  
 Reifen 235/45 R18 94W Super-Rollwiderstandsoptimiert  
 Reifen ohne Festlegung der Reifenmarke  
 Reifendruckkontrolle  
 Remote Access / Remote Access + Online Infotainment  
 Remote Access + Infotainment Online 3 Jahre  
 Rücksitzbank ungeteilt, Lehne geteilt umlegbar mit  
 Mittelarmlehne  
 Schalthebelknopf/-Griff in Leder  
 Scheibenbremsen hinten  
 Scheibenbremsen vorn  
 Scheibenwischer-Intervallschaltung mit Licht/Regensensor  
 Schriftzugsatz in Grundausführung  
 Seitenairbag vorn und hinten, mit Kopfairbag  
 Serienkraftstoff-Erstbefüllung  
 Serviceanzeige 30000 km oder 2 Jahre ( variabel )  
 Sicherheit  
 Sicherheitsinnenspiegel abblendbar  
 Sitzbezüge in Stoff  
 Sonnenblende mit Make-up Spiegel und LED Beleuchtung  
 und Airbagschild  
 Sonnenrollo für die Seitenscheiben hinten - mechanisch  
 Spezielles Typschild für EG für M1-Pkw  
 Sprachsteuerung  
 Standard-Klimazonen  
 Start/Stop-Anlage mit Rekuperation  
 Stoßfänger Standard  
 Textilfußmatten "LOUNGE STEP"  
 Tilgergewicht Lenkrad, XX HZ  
 Trägerfrequenz 433,92 bis 434,42 MHz  
 Transportschutzfolie (Mindestschutz) mit zus.  
 Transportschutzmaßnahmen  
 Tür und Seitenverkleidung Schaumfolie und Gewebe  
 Typprüfland Deutschland  
 Variant/Avant  
 Variante Grundausstattung  
 Virtuelles Pedal-Öffnung/Schließung der 5 Türen (nur in der  
 Kombination mit Spin-delantrieb und Kessy)  
 Vorbereitung für Kindersitzhalterung mit Sicherheitssystem  
 "ISOFIX" auf Beifahrersitz  
 Wartungsintervallverlängerung  
 Wegfahrsperrung elektronisch  
 Zus. Rückstrahler (Türbereich)



# Zustandsbericht

- Protokoll der Fahrzeugbewertung -

Berichts-Nr: 10339474  
vom: 31.03.2026

## » Bereifung

### MONTIERTE BEREIFUNG

Derzeit sind ein oder mehrere Reifen am Fahrzeug montiert, die nicht zum Lieferumfang gehören.

Hersteller	Ort	Position	Typ	Felge	Dimension	Profiltiefe
Bridgestone	Vorne	Links	Winter	Aluminium	215/55 R 17 98 V	2,0 mm
Bridgestone	Vorne	Rechts	Winter	Aluminium	215/55 R 17 98 V	2,0 mm
Bridgestone	Hinten	Links	Winter	Aluminium	215/55 R 17 98 V	4,0 mm
Bridgestone	Hinten	Rechts	Winter	Aluminium	215/55 R 17 98 V	4,0 mm

**Reifen zulässig:** Ja**Reifen verkehrssicher:** Ja

### ZUSÄTZLICHE BEREIFUNG

Hersteller	Ort	Position	Typ	Felge	Dimension	Profiltiefe
Bridgestone			Sommer	Aluminium	235/45 R 18 94 W	5,0 mm
Bridgestone			Sommer	Aluminium	235/45 R 18 94 W	5,0 mm
Continental			Sommer	Aluminium	235/45 R 18 94 W	5,0 mm
Continental			Sommer	Aluminium	235/45 R 18 94 W	5,0 mm

**Reifen zulässig:** Ja**Reifen verkehrssicher:** Ja

### ERSATZ-/NOTRAD & ZUBEHÖR

**Bordwerkzeug vorhanden:** Ja**Tirefit vorhanden:** Ja**Tirefit Ablaufdatum:** 08.2026**Kompressor vorhanden:** Ja



# Zustandsbericht

- Protokoll der Fahrzeugbewertung -

Berichts-Nr: 10339474  
vom: 31.03.2026

## » Wertmindernde Faktoren

Nr	Bauteil	Schadensbeschreibung	Reparaturempfehlung
1	Motorhaube	Kratzer	Lackieren
2	Tür hinten rechts	Kratzer	Lackieren
3	Stoßfänger hinten	Delle(n) und Kratzer	Instandsetzen + lackieren
4	Zusätzliche Felge(n)	Kratzer	Pauschalbetrag
5	Vorbereitungszeit Karosserie	Lack Vorbereitung	Ausführen
6	Tür vorne rechts	Delle(n)	Kaltdrücken
7	Dach	Delle(n)	Kaltdrücken

## » Gebrauchsspuren

Das Fahrzeug weist dem Alter, der Laufleistung und dem Einsatzzweck entsprechende Gebrauchsspuren auf.

## » Fehlteile

Nr	Bauteil	Schadensbeschreibung	Reparaturempfehlung
1	Betriebsanleitung	Fehlt	Ersetzen



# Zustandsbericht

- Protokoll der Fahrzeugbewertung -

Berichts-Nr: 10339474  
vom: 31.03.2026

## » Merkantile Wertminderung

<b>Vorschäden bekannt:</b>	Nein
<b>Vorschäden feststellbar:</b>	Nein
<b>Nachlackierungen vorhanden:</b>	Nein
<b>Lackschichtdickenmessung durchgeführt:</b>	Ja - ohne Auffälligkeiten/Abweichungen

### ERGEBNISSE DER LACKSCHICHTDICKENMESSUNG

Die Messwerte lagen im üblichen Bereich.

Pro Bauteil wurden mindestens 3 Messungen durchgeführt.



# Zustandsbericht

Berichts-Nr: 10339474  
vom: 31.03.2026

- Protokoll der Fahrzeugbewertung -

## » Hinweise zum Zustandsbericht

**Angaben zum Auftrag und zum Bewertungsumfang:**

Es wurde der Auftrag erteilt, einen Zustandsbericht über das beschriebene Fahrzeug zu erstellen.

Die Fahrzeugzustandsbewertung erfolgte auftragsgemäß auf Basis der vom Auftraggeber vorgegebenen Standards für Fahrzeugbewertungen. Die Feststellungen im Einzelfall trifft der Sachverständige aufgrund eigener Sachkunde und nach eigenem sachverständigen Ermessen.

**Fahrzeug-Identifizierung:**

TMBJR9NP7P7021465

FIN abgelesen und stimmt mit Unterlagen überein

**Allgemeinzustand:**

Verschmutzt

**Besichtigungsbedingungen:**

Eingeschränkt

**Hebebühne/Hubmittel benutzt:**

Nein

**Motorenlauf durchgeführt:**

Ja

**Fahrprobe durchgeführt:**

Nein



# Zustandsbericht

- Protokoll der Fahrzeugbewertung -

Berichts-Nr: 10339474  
vom: 31.03.2026

## » Sonstige Bemerkungen

Vorliegendes Exemplar wurde auf elektronischem Wege erzeugt. Es ist ohne Originalunterschrift gültig.

## » Ansichtsfotos



Fahrzeugansicht - diagonal vorne links



Fahrzeugansicht - diagonal vorne rechts



Fahrzeugansicht - diagonal hinten links



Fahrzeugansicht - diagonal hinten rechts



Innenraum - Cockpit mit Laufleistung



Equipment - Bordwerkzeug



Seitenansicht - Schweller links

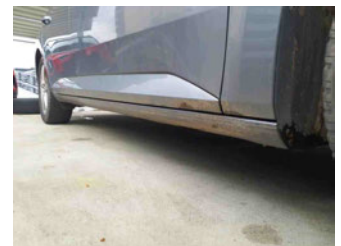

Seitenansicht - Schweller rechts



Fahrzeug - Typenschild/Fahrgestellnummer



Räder - Rad montiert vorne links



Räder - Rad montiert vorne rechts



Räder - Rad montiert hinten links



Räder - Rad montiert hinten rechts



Räder - Rad beiliegend #1



Räder - Rad beiliegend #2



Räder - Rad beiliegend #3



# Zustandsbericht

- Protokoll der Fahrzeugbewertung -

Berichts-Nr: 10339474  
vom: 31.03.2026



Räder - Rad beiliegend #4



Innenraum - Mittelkonsole



Fahrzeug - Motorraum offen



Equipment - Boardmappe/  
Securitybag



Innenraum - Kofferraum

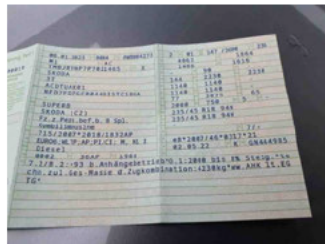

Fahrzeug - abgegebene ZB1



Räder - eingelegt im Fahrzeug

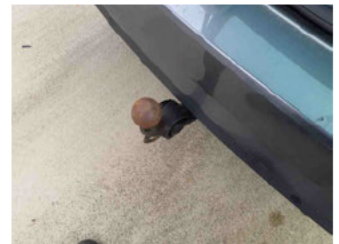

Equipment - Anhängerkupplung

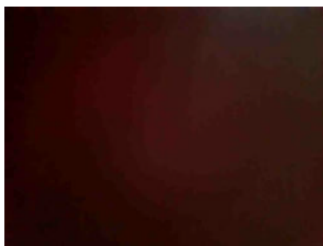

Fahrzeug - Serviceunterlagen /  
Wartungsnachweis



Innenraum - vorne



Innenraum - hinten



Räder - Haltbarkeitsdatum  
Tirefit



Innenraum -  
Navigationsgerät/Radio

## » Beschädigungsfotos

### WERTMINDERNDE FAKTOREN

1 - Motorhaube - Kratzer - Lackieren



2 - Tür hinten rechts - Kratzer - Lackieren



3 - Stoßfänger hinten - Delle(n) und Kratzer - Instandsetzen + lackieren



4 - Zusätzliche Felge(n) - Kratzer - Pauschalbetrag



5 - Vorbereitungszeit Karosserie - Lack Vorbereitung - Ausführen



# Zustandsbericht

- Protokoll der Fahrzeugbewertung -

Berichts-Nr: 10339474  
vom: 31.03.2026

## 6 - Tür vorne rechts - Delle(n) - Kaltdrücken

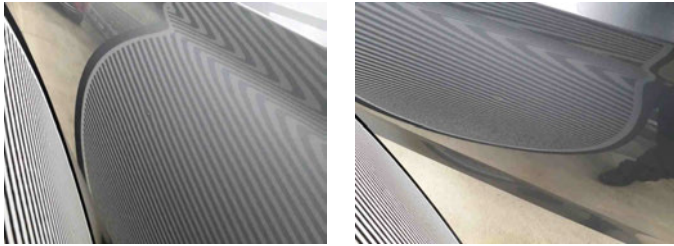

## 7 - Dach - Delle(n) - Kaltdrücken

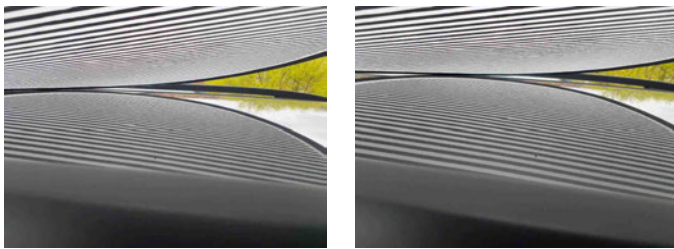

## **FEHLTEILE**

### 1 - Betriebsanleitung - Fehlt - Ersetzen

Kommentar

Bordbuchmappe

