



Cliente:  
 Número de informe:

**Datos del Vehículo**

**JEEP - RENEGADE (BU) 5P (18-)**

Número de bastidor:		Kilómetros:	<b>13.067</b>
Fecha matriculación:		Fecha visita:	<b>06/11/2024</b>
Año de fabricación:		Lugar de inspección:	
Combustible:		Sistema de navegación:	<b>Si</b>
Color:	<b>BLANCO</b>	Número de llaves:	<b>1</b>
Manual de mantenimiento:	<b>NO</b>	Propietario de vehículo:	
Nivel combustible:	<b>1/4</b>	Ubicación vehículo:	

**Neumáticos Instalados**

Rueda	Tipo	Marca	Modelo – Dimensiones	Profundidad
Delantero – Izquierdo	Todo Tiempo	BRIDGESTONE	TOURANZA - 215/60/16	4mm
Delantero – Derecho	Todo Tiempo	BRIDGESTONE	TOURANZA - 215/60/16	4mm
Trasero – Izquierdo	Todo Tiempo	BRIDGESTONE	TOURANZA - 215/60/16	5mm
Trasero – Derecho	Todo Tiempo	BRIDGESTONE	TOURANZA - 215/60/16	5mm
Rueda recambio	Todo Tiempo	BRIDGESTONE	TOURANZA - 215/60/16	7mm

<b>Resumen Económico</b>			
<b>Capítulo</b>	<b>Importe Neto</b>	<b>IVA 21%</b>	<b>Importe Bruto</b>
Coste Reparación Daños por mal uso	0,00 €	0,00 €	0,00 €
Coste Reparación/Reposición faltantes	0,00 €	0,00 €	0,00 €
Coste Reparación Daños mecánicos	0,00 €	0,00 €	0,00 €
Coste Reparación Cargo Seguro	0,00 €	0,00 €	0,00 €
Coste Reparación Carrocerías y Lunas	238,26 €	50,03 €	288,29 €
<b>Coste Reparación Total</b>	<b>238,26€</b>	<b>50,03€</b>	<b>288,29€</b>
Valor relativo del vehículo 100%			
Depreciaciones	0,00€		

<b>Equipamiento</b>	
· ADAS - SISTEMA APARCAMIENTO ASISTIDO DL	· PROGRAMA DE VENTAS - ITALIA/CENTRO EUROPA
· TODO TERRENO - 5 PUERTAS	· POSICION DEL VOLANTE - VEHICULO CON VOLANTE A LA IZQUIERDA
· LUCES - FAROS LEDS	· INTERVALOS - SERVICIO INSPECCION KILOMETROS
· ACCESORIOS - PACK UPLAND	· ESPAÑA - ESPAÑA
· PROGRAMA DE VENTAS - MERCADO S/WLTP VEHICULO CON VOLANTE A LA IZQUIERDA	· ACABADO TECNICO - ALTITUDE

## Lista de Documentos Presentes

Ficha técnica	<input type="checkbox"/>	Guía de usuario	<input type="checkbox"/>
Permiso de circulación	<input type="checkbox"/>	Llave de repuesto	<input type="checkbox"/>
Manual de mantenimiento	<input type="checkbox"/>	I.T.V.	<input type="checkbox"/>

## Informe del Inspector

**Observaciones:** Presenta daños leves por uso

### Valoración de daños

Ubicación	Elemento	Tipo Daño	Tipo Reparación	Total M.O. Pintura	Total Material Pintura	Total mano de obra	Total de las piezas	Deprec.	Importe
Exterior	Mano obra centro zaragoza	Carrocería y Lunas	Pintura	156,75€	0€				156,75€
Exterior	Pintura: centro zaragoza	Carrocería y Lunas	Pintura	0€	81,51€				81,51€
Exterior	Desglose Pintura: Paragolpes dl (zona inf) Reparac	Carrocería y Lunas	Pintura	0€	0€				0€

SUMA TOTAL **SIN IVA** 238,26€

21% IVA 50,03€

SUMA TOTAL **CON IVA** 288,29€

\* Sistema de valoración utilizado GT Estimate,

\*\* La presente tasación queda con reserva de daños ocultos o reparaciones anteriores, no visibles en el momento del control efectuado sin desmontajes y de conformidad de las piezas según el modelo y el protocolo de devolución.

**Firmas**

Perito tasador	Control de calidad

*En cumplimiento del Art. 335.2 de la L.E.C. 1/2000 de 7 de enero, el Inspector que suscribe el presente informe manifiesta bajo juramento o promesa de decir verdad, que ha actuado con la mayor objetividad posible, tomando en consideración tanto lo que pueda favorecer como lo que sea susceptible de causar perjuicio a cualquiera de las partes, y que conoce las sanciones penales en las que podría incurrir si incumpliere su deber como Inspector.*

**Reportaje Fotográfico Comercial**



*Vista General*



*Vista General*



*Vista General*



*Vista General*



*Vista General*

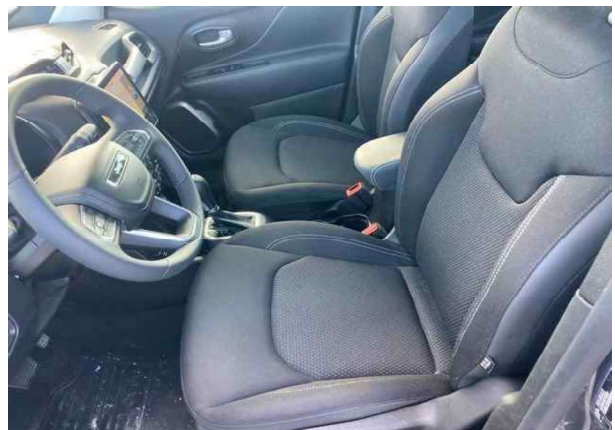

*Vista Asientos delanteros*

**Reportaje Fotográfico Comercial**



*Vista Asientos traseros*



*Vista Kilómetros*

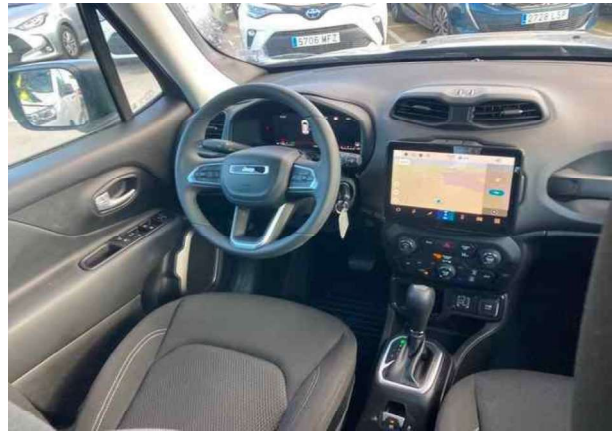

*Vista Bastidor*

*Vista Interior*



*Vista Documentación*



*Vista Portón trasero interior y bandeja*

**Reportaje Fotográfico Comercial**



*Vista Kit antipinchazos*



*Vista Puesto de conducción interior*

**Reportaje Fotográfico Daños**



*Daño Uso*



*Daño Uso*



*Daño Uso*

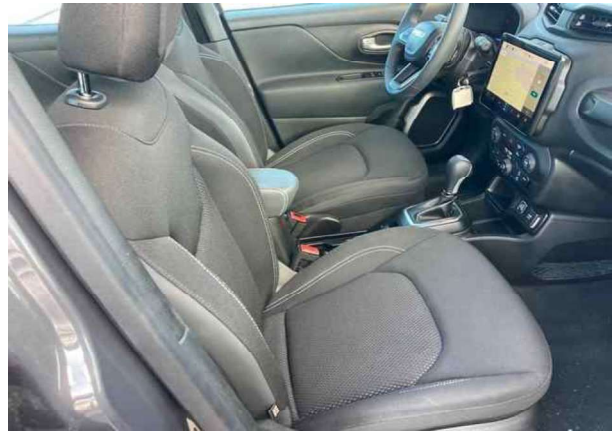

*Daño Uso*



*Daño Uso*



*Daño Uso*

**Reportaje Fotográfico Daños**



*Daño Uso*



*Daño Uso*



*Daño Uso*



*Daño Uso*



*Daño Uso*

*Daño Uso*