

GD-544-PN

Inspection réalisée le 20/05/2026

Télécharger au format PDF

Résumé

Détails

Détails du véhicule

Identification ^

Immatriculation (A)

GD-544-PN

Photo du numéro de série sur châssis véhicule

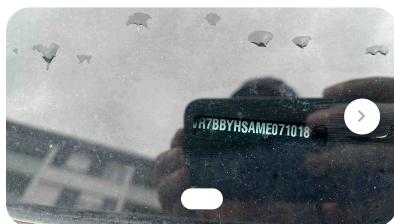

Caractéristiques ^

Photo clés

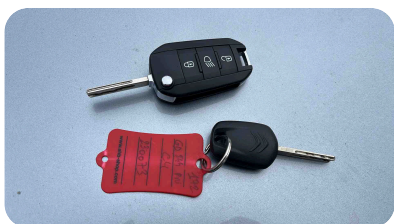

Niveau de carburant

0%

Kilométrage

153591

Photo kilométrage moteur tournant

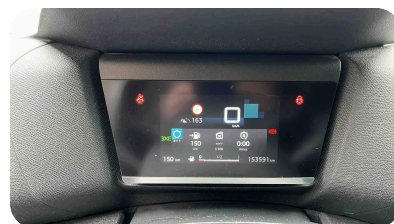

Documents

Contrôle technique ^

Véhicule plus de 4 ans

NON

Autres documents ^

Vignette Crit'Air

Non équipé

PHOTOS EXTERIEUR

Photo 3/4 AVG



Photo 3/4 AVD



Photo 3/4 ARD



Photo 3/4 ARG



Soubassements

Photo soubassement avant



Photo soubassement latéral droit



Photo soubassement arrière



Photo soubassement latéral gauche



Avant

Spoiler de pare-chocs

défaut



Bosse(s) Remplacer

179,00 €

Pare-chocs avant

défaut pare-choc peint

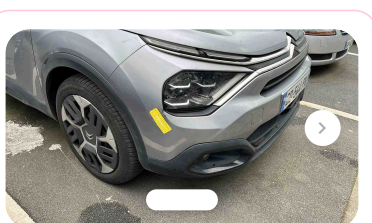

Griffe(s) Peindre

270,00 €

Droite

Porte avant droite

défaut

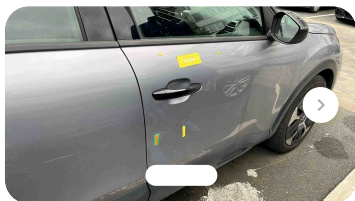

Bosse(s)

Réparer & peindre

450,00 €

Porte arrière droite

défaut



Bosse(s)

Réparer & peindre

450,00 €

Aile arrière droite

défaut

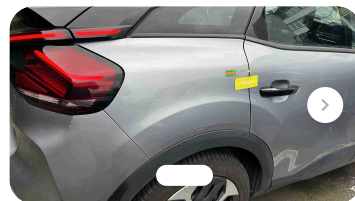

Bosse(s)

Réparer & peindre

405,00 €

Arrière

Pare-chocs arrière

défaut pare-choc peint

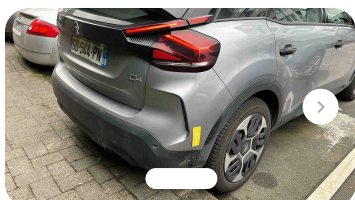

Griffe(s) Peindre

270,00 €

Gauche

Porte avant gauche

défaut

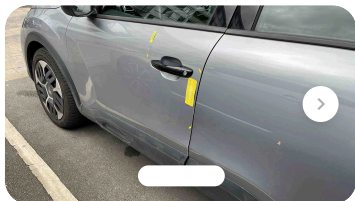

Bosse(s)

Réparer & peindre

450,00 €

Et griffes

Rétroviseur gauche

défaut



Cassé Remplacer

60,00 €

Répétiteur

Porte arrière gauche

défaut



Griffe(s) Peindre

300,00 €

Aile arrière gauche

défaut

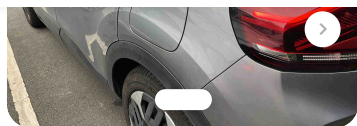

Bosse(s) Réparer

135,00 €

Roues

Roues Global ^

Vis antiviol

NON

Roues AVANT ^

ROUES AVANT - Type de pneu

Toutes saisons

ROUES AVANT - Type de freinage

Freins à disques

ROUES AVANT - Usure disques

50% restant

ROUES AVANT - Usure plaquettes

Non vérifiable

Roue AVANT GAUCHE ^

Photo roue avant gauche



Photo mesure usure pneu avant gauche

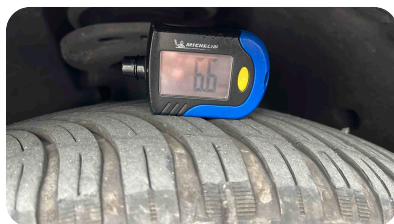

Mesure usure pneu avant gauche

≥4mm

Enjoliveur avant gauche

défait



Griffe(s) Remplacer

25,00 €

Roues AVANT DROITE ^



droit

Mesure usure pneu avant droit

≥4mm



Enjoliveur avant droit

défaut

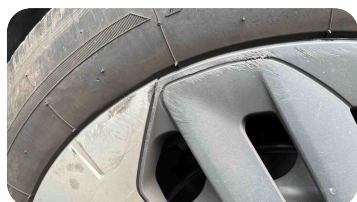

Griffe(s) Remplacer

25,00 €

Roues ARRIERE ^

ROUES ARRIERE - Type de pneu

Toutes saisons

ROUES ARRIERE - Type de freinage

Freins à disques

ROUES ARRIERE - Usure disques

75% restant

ROUES ARRIERE - Usure plaquettes

Non vérifiable

Roue ARRIERE DROITE ^

Photo roue arrière droite

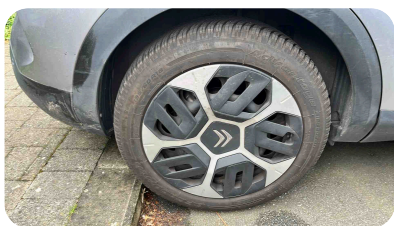

Photo mesure usure pneu arrière droit

Mesure usure pneu arrière droit

≥4mm



Enjoliveur arrière droit

défaut



Griffe(s) Remplacer

25,00 €

Roue ARRIERE GAUCHE ^

Photo roue arrière gauche



Photo mesure usure pneu arrière gauche



Mesure usure pneu arrière gauche

≥4mm

Enjoliveur arrière gauche

défait

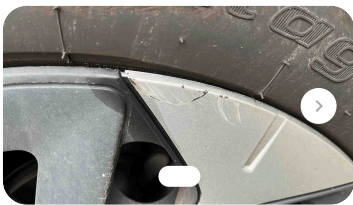

Griffe(s) Remplacer

25,00 €

Roue de secours ^

Niveau d'usure pneu roue de secours

≥4mm

Photo mesure usure pneu roue de secours

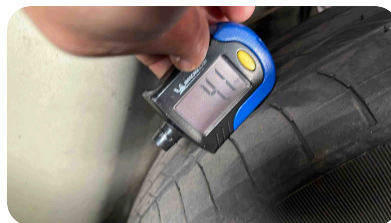

Kit sécurité (gilet + triangle)

Présent

Intérieur

Photos intérieur ^

Photo volant

Photo tableau d'instrument

Photo de la planche de bord

Rapport d'inspection



Photo de la console centrale

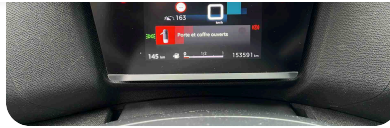

Photo du siège AVG



Photo du coffre



Photo intérieur arrière



Photo du siège AVD

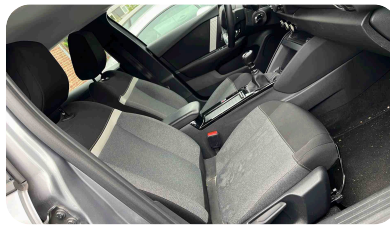
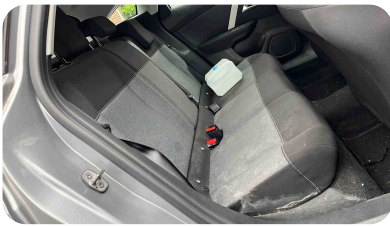

Intérieur avant ^

Tapis

défaut

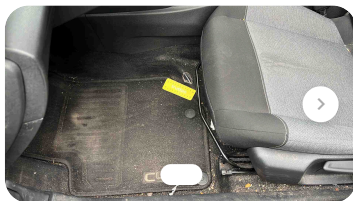

🔧 Trou 🔧 Remplacer

💰 80,00 €

Habitacle

défaut

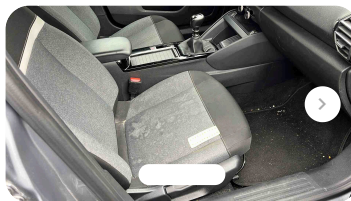

🔧 Sale 🔧 Nettoyer

💰 80,00 €

Elément d'habitacle

défaut

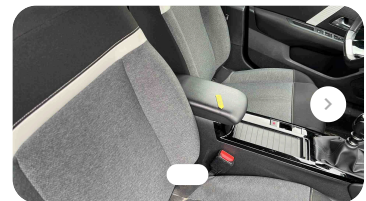

🔧 Trou 🔧 Remplacer

💰 70,00 €

Accoudoir

Coffre ^

Véhicule électrique ou
hybride rechargeable

NON

Equipements

Moteur ^

Photo compartiment moteur

Niveau d'huile

Bon

Niveau liquide de
refroidissement

Bas



Niveau liquide de frein

Bon

Etat de la courroie d'accessoires

Bon

Essai stationnement

Essai stationnement ^

Climatisation

Équipé et fonctionnel

Lave glace fonctionnel

Fonctionnel

Radar/caméra de recul

Équipé et fonctionnel