

W1N1671541A708913

Vehicle details

Operator		Inspection condition	Conditional: Light/moisture/dirt
License number		Mileage (Read)	51,062 km
Manufacturer	Mercedes-Benz	Next maintenance in	33 Tag(e)
Type / Model	GLE 350 e 4MATIC	Main inspection (Report not on hand)	07/2027
Vehicle Identification number	W1N1671541A708913	Power / Engine displacement	155 kW / 1,991 ccm
First registration	27 May 2022	Upholstery/Colour	/
Last maintenance		Paintwork	
Fuel type	Hybr.B/E ext.aufi	Gearbox	Automatic

Zustandsbericht

Value reducing factors

No.	Component group	Description
1	Documents	Service book (Wartungsnachweise fehlen) - No deduction
2	Documents	Main inspection certificate (Fehlt) - Replace
3	Side panel - rear left side	Side panel - dent(s) - Smooth repair work
4	Bonnet	Bonnet - dent(s) - Smooth repair work
5	Sill - right side	Sill - Dent / paintcoat damage - Smart repair
6	2nd wheel set	2 tyres - Worn - Replace
7	Front bumper	Front bumper - Scratched - Smart repair
8	Rear bumper	Rear bumper - Scratched - Repair and paint
9	Boot lid / rear door	Boot lid - dent(s) - Repair and paint

Wear and tear

No.	Component group	Description
1	Door - rear left side	Door - Stone chips - No deduction
2	Interior	Interior - Abrasion - No deduction
3	Body	Body (Steinschläge) - Scratch(es) - No deduction
4	Vehicle glazing	Windscreen (Steinschläge) - No deduction

Missing parts

Missing part

Detected repainting

No.	Location
	None detectable

TÜV SÜD Auto Service GmbH
Römeräcker 1
76351 Linkenheim - Hochstetten

Inspection location
SAP Walldorf
69190 Walldorf

Inspection date: 17 Jun 2026
Protocol number: 46004807
Delivery date: 17 Jun 2026



Main tyres

Axle	Tyre size	Manufacturer	Type of tyre	Tread depth	Roadworthy	Permissibility
1	275/50 R20 113V	Pirelli	Winter tyres	7mm - 7mm	o.k.	
2	275/50 R20 113V	Pirelli	Winter tyres	6mm - 6mm	o.k.	

Additional tyres

Axle	Tyre size	Manufacturer	Type of tyre	Tread depth	Roadworthy	Permissibility
1	275/50 R20 113W	Continental	Summer tyres	5mm - 5mm	o.k.	
2	275/50 R20 113W	Continental	Summer tyres	3mm - 3mm	Not o.k.	

The wear and tear condition and possible damages to the tyres are considered in the value.

Comments

Keine Gewähr auf Vollständigkeit und
Richtigkeit der angezeigten Ausstattung.
Techn. Änderungen vorbehalten
Das Fahrzeug weist dem Alter, der Laufleistung und dem
Einsatzzweck entsprechende Gebrauchsspuren auf.
elektr. Komponenten geprüft, i. O.

Lackwerte geprüft, i. O.

Fahrzeug war zum Zeitpunkt der Besichtigung verschmutzt, weitere Beschädigungen können nicht ausgeschlossen werden.

TÜV SÜD Auto Service GmbH
Römeräcker 1
76351 Linkenheim - Hochstetten

Inspection location
SAP Walldorf
69190 Walldorf

Inspection date: 17 Jun 2026
Protocol number: 46004807
Delivery date: 17 Jun 2026



Vehicle details

Manufacturer	Mercedes-Benz	Inspection condition	Conditional: Light/moisture/dirt
Type / Model	GLE 350 e 4MATIC	Mileage (Read)	51,062 km
Vehicle Identification number	W1N1671541A708913	First registration	27 May 2022

Details of the order:

In accordance with the contract, the evaluation of vehicle's condition was performed without the vehicle being disassembled.

Vehicle identification:

The vehicle identification number (VIN) was read from the vehicle and its conformity with the submitted documents was confirmed by the undersigned during the inspection.

Inspection conditions:

A proper visual inspection of the paintwork and bodywork was only possible to a limited extent due to insufficient lighting conditions/dampness or dirt.

General condition:

The vehicle shows traces of wear and tear corresponding to its age and purpose



Overview pictures



Figure 1: Diagonal front



Figure 2: Diagonal front



Figure 3: Diagonal rear



Figure 4: Diagonal rear



Figure 5: Interior



Figure 6: Interior



Figure 7: Interior



Figure 8: Interior



Figure 9: Interior



Figure 10: Misc.



Figure 11: Misc.



Figure 12: Misc.



Figure 13: Misc.



Figure 14: Misc.



Figure 15: Misc.



Figure 16: Misc.



Figure 17: Misc.



Figure 18: Misc.

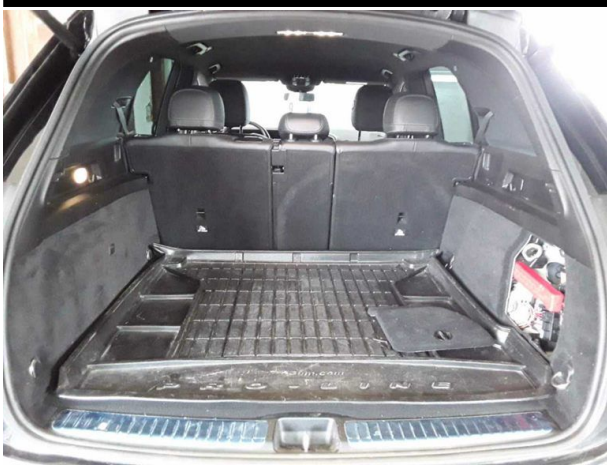

Figure 19: Misc.



Figure 20: Misc.



Figure 21: Misc.



Figure 22: Misc.



Pictures of damage



Damage #3: Side panel - rear left side: Side panel - dent(s) - Smooth repair work



Damage #3: Side panel - rear left side: Side panel - dent(s) - Smooth repair work



Damage #4: Bonnet: Bonnet - dent(s) - Smooth repair work



Damage #4: Bonnet: Bonnet - dent(s) - Smooth repair work



Damage #5: Sill - right side: Sill - Dent / paintcoat damage - Smart repair



Damage #5: Sill - right side: Sill - Dent / paintcoat damage - Smart repair



Damage #6: 2nd wheel set: 2 tyres - Worn - Replace



Damage #6: 2nd wheel set: 2 tyres - Worn - Replace



Damage #7: Front bumper: Front bumper - Scratched - Smart repair



Damage #7: Front bumper: Front bumper - Scratched - Smart repair



Damage #7: Front bumper: Front bumper - Scratched - Smart repair



Damage #8: Rear bumper: Rear bumper - Scratched - Repair and paint



Damage #8: Rear bumper: Rear bumper - Scratched - Repair and paint



Damage #8: Rear bumper: Rear bumper - Scratched - Repair and paint



Damage #8: Rear bumper: Rear bumper - Scratched - Repair and paint



Damage #9: Boot lid / rear door: Boot lid - dent(s) - Repair and paint

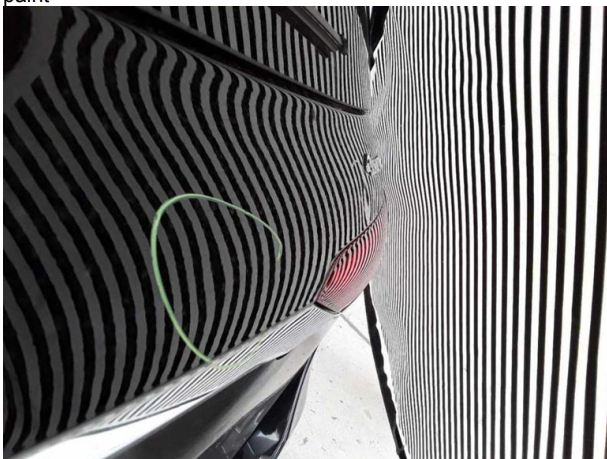

Damage #9: Boot lid / rear door: Boot lid - dent(s) - Repair and paint

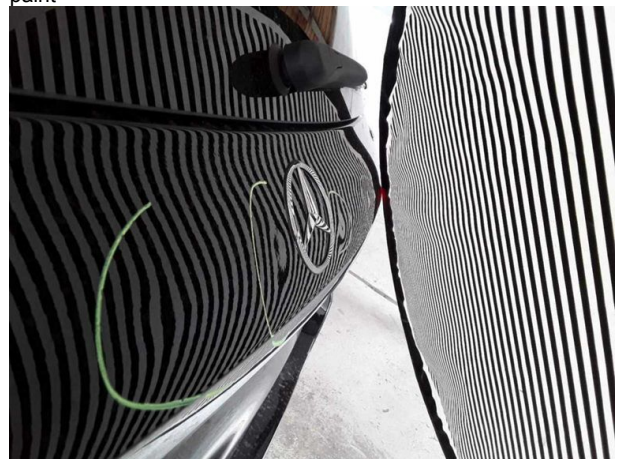

Damage #9: Boot lid / rear door: Boot lid - dent(s) - Repair and paint

TÜV SÜD Auto Service GmbH
Römeräcker 1
76351 Linkenheim - Hochstetten

Inspection location
SAP Walldorf
69190 Walldorf

Inspection date: 17 Jun 2026
Protocol number: 46004807
Delivery date: 17 Jun 2026

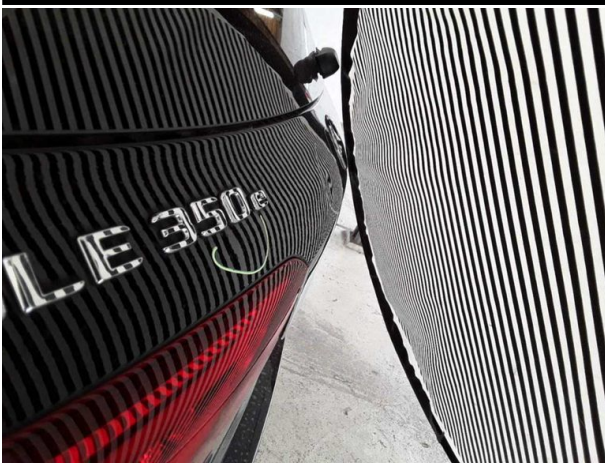

Damage #9: Boot lid / rear door: Boot lid - dent(s) - Repair and paint



W1N1671541A708913

Angaben zum Fahrzeug

Halter		Besichtigungszustand	bedingt: Licht/Nässe/Schmutz
Kennzeichen		Laufleistung (abgelesen)	51.062 km
Hersteller	Mercedes-Benz	Restlauf bis Service	33 Tag(e)
Typ/Modell	GLE 350 e 4MATIC	HU (Bericht lag nicht vor)	07/2027
Fahrgestellnummer	W1N1671541A708913	Leistung / Hubraum	155 kW / 1.991 ccm
Erstzulassung	27.05.2022	Polster/Farbe	/
Letzte Wartung		Lackierung	
Kraftstoffart	Hybr.B/E ext.aufll	Getriebe	Automatik

Zustandsbericht

Wertmindernde Faktoren

Nr.	Bauteilgruppe	Beschreibung
1	Unterlagen	Serviceheft (Wartungsnachweise fehlen) - kein Abzug
2	Unterlagen	HU Bescheinigung (Fehlt) - erneuern
3	Seitenwand links	Seitenwand - Delle(n) - sanft instandsetzen
4	Motorhaube	Motorhaube - Delle(n) - sanft instandsetzen
5	Schweller rechts	Einstieg - Delle / Lackschaden - Smart Repair
6	2.Radsatz	2 Reifen - verschlissen - erneuern
7	Stoßfänger vorn	Stoßfänger vorn - verkratzt / verschürft - Smart Repair
8	Stoßfänger hinten	Stoßfänger hinten - verkratzt / verschürft - instandsetzen und lackieren
9	Heckklappe/-tür	Heckklappe - Delle(n) - instandsetzen und lackieren

Gebrauchsspuren

Nr.	Bauteilgruppe	Beschreibung
1	Tür hinten links	Tür - Steinschlag - kein Abzug
2	Interieur	Innenraum - Abrieb - kein Abzug
3	Karosserie	Karosserie (Steinschläge) - Kratzer - kein Abzug
4	Verglasung	Frontscheibe (Steinschläge) - kein Abzug

Fehlteile

Fehlteil

Festgestellte Nachlackierungen

Nr.	Ort
	Keine feststellbar



Hauptbereifung

Achse	Reifengröße	Hersteller	Reifentyp	Profiltiefe	Verktgl.	Zul.
1	275/50 R20 113V	Pirelli	Winterreifen	7mm - 7mm	i.O.	
2	275/50 R20 113V	Pirelli	Winterreifen	6mm - 6mm	i.O.	

Zusatzbereifung

Achse	Reifengröße	Hersteller	Reifentyp	Profiltiefe	Verktgl.	Zul.
1	275/50 R20 113W	Continental	Sommerreifen	5mm - 5mm	i.O.	
2	275/50 R20 113W	Continental	Sommerreifen	3mm - 3mm	n.i.O.	

Der Verschleißzustand sowie evtl. Schäden an der Bereifung sind wertmäßig berücksichtigt.

Bemerkungen

Keine Gewähr auf Vollständigkeit und
Richtigkeit der angezeigten Ausstattung.
Techn. Änderungen vorbehalten
Das Fahrzeug weist dem Alter, der Laufleistung und dem
Einsatzzweck entsprechende Gebrauchsspuren auf.
elektr. Komponenten geprüft, i. O.

Lackwerte geprüft, i. O.

Fahrzeug war zum Zeitpunkt der Besichtigung verschmutzt, weitere Beschädigungen können nicht ausgeschlossen werden.

TÜV SÜD Auto Service GmbH **Besichtigungsort**
Römeräcker 1 SAP Walldorf
76351 Linkenheim - Hochstetten 69190 Walldorf

Besichtigungsdatum: 17.06.2026
Protokollnummer: 46004807
Anlieferungsdatum: 17.06.2026



Angaben zum Fahrzeug

Hersteller	Mercedes-Benz	Besichtigungszustand	bedingt: Licht/Nässe/Schmutz
Typ/Modell	GLE 350 e 4MATIC	Laufleistung (abgelesen)	51.062 km
Fahrgestellnummer	W1N1671541A708913	Erstzulassung	27.05.2022

Angaben zum Auftrag:

Auftragsgemäß erfolgte die Fahrzeugzustandsbewertung in demontagefreien Zustand.

Fahrzeug-Identifizierung:

Die Fahrzeug-Identifizierungsnummer (FIN) wurde am Fahrzeug abgelesen und die Übereinstimmung im Verlauf der Besichtigung durch den Unterzeichner mit den vorgelegten Unterlagen festgestellt.

Besichtigungsbedingungen:

Eine ordnungsgemäße Sichtprüfung der Lackierung und der Karosserie war wegen unzureichender Lichtverhältnisse/ Nässe oder Verschmutzung nur eingeschränkt möglich.

Allgemeinzustand:

Das Fahrzeug weist dem Alter und Einsatzzweck entsprechende Gebrauchsspuren auf.

Übersichtsfotos



Abbildung 1: Schräg vorne



Abbildung 2: Schräg vorne



Abbildung 3: Schräg hinten



Abbildung 4: Schräg hinten



Abbildung 5: Innenraum



Abbildung 6: Innenraum



Abbildung 7: Innenraum



Abbildung 8: Innenraum



Abbildung 9: Innenraum



Abbildung 10: Sonstiges



Abbildung 11: Sonstiges



Abbildung 12: Sonstiges



Abbildung 13: Sonstiges



Abbildung 14: Sonstiges



Abbildung 15: Sonstiges



Abbildung 16: Sonstiges



Abbildung 17: Sonstiges



Abbildung 18: Sonstiges



Abbildung 19: Sonstiges



Abbildung 20: Sonstiges



Abbildung 21: Sonstiges



Abbildung 22: Sonstiges

Beschädigungsfotos



Beschädigung #3: Seitenwand links: Seitenwand - Delle(n) - sanft instandsetzen



Beschädigung #3: Seitenwand links: Seitenwand - Delle(n) - sanft instandsetzen



Beschädigung #4: Motorhaube: Motorhaube - Delle(n) - sanft instandsetzen



Beschädigung #4: Motorhaube: Motorhaube - Delle(n) - sanft instandsetzen



Beschädigung #5: Schweller rechts: Einstieg - Delle / Lackschaden - Smart Repair



Beschädigung #5: Schweller rechts: Einstieg - Delle / Lackschaden - Smart Repair



Beschädigung #6: 2.Radsatz: 2 Reifen - verschlissen - erneuern



Beschädigung #6: 2.Radsatz: 2 Reifen - verschlissen - erneuern



Beschädigung #7: Stossfänger vorn: Stossfänger vorn - verkratzt / verschürft - Smart Repair



Beschädigung #7: Stossfänger vorn: Stossfänger vorn - verkratzt / verschürft - Smart Repair



Beschädigung #7: Stossfänger vorn: Stossfänger vorn - verkratzt / verschürft - Smart Repair



Beschädigung #8: Stossfänger hinten: Stossfänger hinten - verkratzt / verschürft - instandsetzen und lackieren



Beschädigung #8: Stossfänger hinten: Stossfänger hinten - verkratzt / verschürft - instandsetzen und lackieren



Beschädigung #8: Stossfänger hinten: Stossfänger hinten - verkratzt / verschürft - instandsetzen und lackieren



Beschädigung #8: Stossfänger hinten: Stossfänger hinten - verkratzt / verschürft - instandsetzen und lackieren



Beschädigung #9: Heckklappe/-tür: Heckklappe - Delle(n) - instandsetzen und lackieren

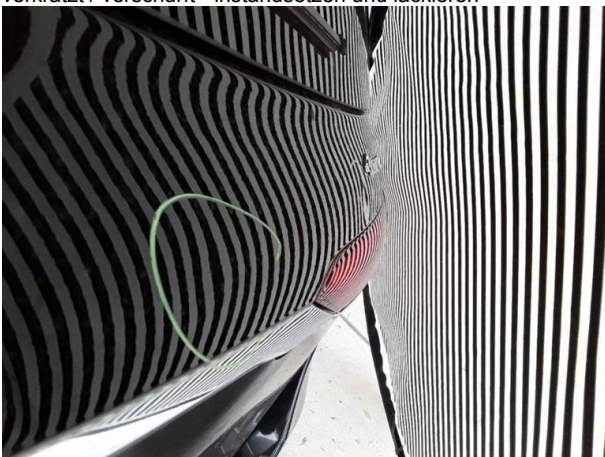

Beschädigung #9: Heckklappe/-tür: Heckklappe - Delle(n) - instandsetzen und lackieren



Beschädigung #9: Heckklappe/-tür: Heckklappe - Delle(n) - instandsetzen und lackieren

TÜV SÜD Auto Service GmbH
Römeräcker 1
76351 Linkenheim - Hochstetten

Besichtigungsort
SAP Walldorf
69190 Walldorf

Besichtigungsdatum: 17.06.2026
Protokollnummer: 46004807
Anlieferungsdatum: 17.06.2026



Beschädigung #9: Heckklappe/-tür: Heckklappe - Delle(n) - instandsetzen und lackieren



Checkliste

Vorhanden	Name
<input type="checkbox"/>	ABE
<input type="checkbox"/>	Abschleppöse
<input type="checkbox"/>	Anhängekupplung abnehmbar
<input type="checkbox"/>	Antenne
<input type="checkbox"/>	Bordbuchmappe
<input type="checkbox"/>	Bordwerkzeug
<input type="checkbox"/>	Consumer Kabelkit
<input type="checkbox"/>	Fernbedienung Standheizung
<input type="checkbox"/>	Ladekabel
<input type="checkbox"/>	Laderaumabdeckung / Rollo
<input type="checkbox"/>	Leichtmetallfelgensatz komplett
<input type="checkbox"/>	Navigations Datenträger
<input type="checkbox"/>	Schlüssel Anhängerkupplung
<input type="checkbox"/>	Serviceheft
<input type="checkbox"/>	Tirefit Füllmittel
<input type="checkbox"/>	Tirefit komplett
<input type="checkbox"/>	Tirefit Kompressor
<input type="checkbox"/>	Windschott

03.07.2026

Fahrzeugbeschreibung

Fahrzeug: MERCEDES GLE GLE 350 e 4MATIC Sports Utility Vehicle 5-türig 1991 ccm 333 PS / 245 KW Elektrisch Automatik

Amtliches Kennzeichen:	HD-DD 0191E	Fahrgestell-Nummer:	W1N1671541A708913
Vertrags-Nummer:	57117081	Erstzulassung:	27.05.2022
Internes KZ:	15048991	Kilometer-Stand:	0

Unfall/Schaden: Dem Verkäufer wurden keine unfallbedingten Beschädigungen am Fahrzeug angezeigt.

Ausstattung:

MERCEDES GLE GLE 350 e 4MATIC Sports Utility Vehicle 5-türig 1991 ccm 333 PS / 245 KW Elektrisch Automatik

Lackierung: _____ Polsterung: _____ Telefontyp: _____

Listenpreis ohne Sonderausstattung in EUR (vor Mwst.) 0,00

Sonderausstattung in EUR (vor Mwst.):

Listenpreis gesamt in EUR (vor Mwst.) 0,00

Technische Daten

(Angaben basieren auf Herstellerangaben*)

Fahrzeug:	MERCEDES GLE GLE 350 e 4MATIC Sports Utility Vehicle5-türig 1991 ccm 333 PS / 245 KW Elektrisch Automatik		
Modelljahr:	2022		
kW / PS:	245 / 333	Hubraum:	1991
Getriebe:	Automatik	Anzahl Gänge:	9
Emissionsgruppe:	I2	CO2 (g/km):	0
durchschn. Verbr./100 Km:	0,0000	Tankinhalt:	65
Max. Km/h:	210	Beschl. 0-100 Km/h in Sec.:	6,900
Leergewicht (kg):	2605	zul. Gewicht (kg):	3210

* Angaben ohne Gewähr

Unfall-/Schadenspiegel

Vertrags-Nummer: 57117081
Amtliches Kennzeichen: HD -DD 0191E
Übersicht erstellt am: 03.07.2026

Für das Fahrzeug gem. o.g. Leasingvertrag, Fahrzeugtyp

MERCEDES GLE GLE 350 e 4MATIC Sports Utility Vehicle 5-türig 1991 ccm 333 PS / 245 KW Elektrisch Automatik

wurden uns während der Vertragslaufzeit nachfolgende Beschädigungen angezeigt:

<i>Datum</i>	<i>SNR</i>	<i>Verursacher</i>	<i>Beschädigung</i>	<i>Reparatur erfolgt *</i>	<i>Gutachten vorhanden *</i>
06.10.2023	9059865379	Motor, Getriebe und	Marderschaden	Ja	Nein

* Sofern für eine Schadennummer mehrere Beschädigungen angegeben sind, gilt der Eintrag in dieser Spalte für die gesamte Schadennummer.

Unfall-/Schadenspiegel zur Kenntnis genommen:

Datum und Unterschrift Käufer

Wartungsreport

Vertrags-Nummer: 57117081
Amtliches Kennzeichen: HD-DD 0191E
Übersicht erstellt am: 03.07.2026

Für das Fahrzeug gem. o.g. Leasingvertrag, Fahrzeugtyp

MERCEDES GLE GLE 350 e 4MATIC Sports Utility Vehicle 5-türig 1991 ccm 333 PS / 245 KW Elektrisch Automatik

wurden uns während der Vertragslaufzeit nachfolgende Wartungen angezeigt:

<i>Datum</i>	<i>Km-Stand</i>	<i>Art der Wartung</i>
--------------	-----------------	------------------------

Wartungsreport zur Kenntnis genommen:

Datum und Unterschrift Käufer