

WMW41DL0503P12727

Vehicle details

Operator		Inspection condition	sufficient
License number		Mileage (Read)	48,480 km
Manufacturer	BMW	Next maintenance in	0 km
Type / Model	Cooper S	Main inspection (Report not on hand)	03/2027
Vehicle Identification number	WMW41DL0503P12727	Power / Engine displacement	131 kW / 1,998 ccm
First registration	25 Jan 2022	Upholstery/Colour	/
Last maintenance		Paintwork	Yellow
Fuel type	Petrol	Gearbox	Automatic

Zustandsbericht

Value reducing factors

No.	Component group	Description
1	Sill - right side	Sill - Scratch(es) - Cover / polish
2	Documents	Main inspection certificate (Fehlt) - Replace
3	Side panel - rear right side	Side panel - dent(s) - Smooth repair work
4	Front bumper	Spoiler - Scratched - Replace
5	Misc.	Inspection / maintenance - Due - Replace
6	Wing mirror - left side	Mirror housing - Damaged - Replace
7	2nd wheel set	3 alloy rims - Scratched - Loss in value
8	Front bumper	Front bumper - Scratched - Repair and paint

Wear and tear

No.	Component group	Description
1	Wheel / tyres	Alloy rim - front right side - Scratched - No deduction
2	Wheel / tyres	Alloy rim - front left side - Scratched - No deduction
3	Vehicle glazing	Windscreen - Stone chips - No deduction

Missing parts

Missing part

Detected repainting

No.	Location
1	Side panel - rear right side, Door - front right side



Main tyres

Axle	Tyre size	Manufacturer	Type of tyre	Tread depth	Roadworthy	Permissibility
1	195/55 R16 91H	Pirelli	Winter tyres	5mm - 5mm	o.k.	
2	195/55 R16 91H	Pirelli	Winter tyres	6mm - 6mm	o.k.	

Additional tyres

Axle	Tyre size	Manufacturer	Type of tyre	Tread depth	Roadworthy	Permissibility
1	205/45 R17 88Y	Pirelli	Summer tyres	5mm - 5mm	o.k.	
2	205/45 R17 88Y	Pirelli	Summer tyres	6mm - 6mm	o.k.	

Replacement

Type	Tyre size	Manufacturer	Type of tyre	Tread depth	Expiration date
Tirefit					09/2027

The wear and tear condition and possible damages to the tyres are considered in the value.

Comments

Keine Gewähr auf Vollständigkeit und
Richtigkeit der angezeigten Ausstattung.
Techn. Änderungen vorbehalten
Das Fahrzeug weist dem Alter, der Laufleistung und dem
Einsatzzweck entsprechende Gebrauchsspuren auf.
elektr. Komponenten geprüft, i. O.

Lackwerte geprüft, n. i. O.

TÜV SÜD Auto Service GmbH
Römeräcker 1
76351 Linkenheim - Hochstetten

Inspection location
SAP Walldorf
69190 Walldorf

Inspection date: 22 Jun 2026
Protocol number: 46069945
Delivery date: 22 Jun 2026



Vehicle details

Manufacturer	BMW	Inspection condition	sufficient
Type / Model	Cooper S	Mileage (Read)	48,480 km
Vehicle Identification number	WMW41DL0503P12727	First registration	25 Jan 2022

Details of the order:

In accordance with the contract, the evaluation of vehicle's condition was performed without the vehicle being disassembled.

This product is based on the guidelines for vehicle returns and assessments according to the client's damage limit catalog. The expert makes the explicit findings in each individual case objectively, within the framework of the specified standards, based on their own expertise.

Vehicle identification:

The vehicle identification number (VIN) was read from the vehicle and its conformity with the submitted documents was confirmed by the undersigned during the inspection.

Inspection conditions:

The inspection conditions were sufficient for the assessment of the vehicle.

General condition:

The vehicle shows traces of wear and tear corresponding to its age and purpose

Overview pictures



Figure 1: Diagonal front



Figure 2: Diagonal front



Figure 3: Diagonal rear



Figure 4: Diagonal rear



Figure 5: Interior



Figure 6: Interior



Figure 7: Interior



Figure 8: Interior



Figure 9: Interior



Figure 10: Misc.



Figure 11: Misc.



Figure 12: Misc.



Figure 13: Misc.



Figure 14: Misc.



Figure 15: Misc.



Figure 16: Misc.



Figure 17: Misc.



Figure 18: Misc.

TÜV SÜD Auto Service GmbH
Römeräcker 1
76351 Linkenheim - Hochstetten

Inspection location
SAP Walldorf
69190 Walldorf

Inspection date: 22 Jun 2026
Protocol number: 46069945
Delivery date: 22 Jun 2026

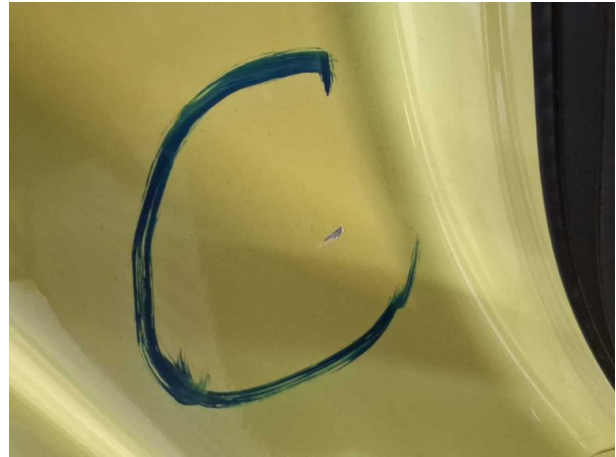

Figure 19: Misc.

Pictures of damage



Damage #1: Sill - right side: Sill - Scratch(es) - Cover / polish



Damage #1: Sill - right side: Sill - Scratch(es) - Cover / polish



Damage #3: Side panel - rear right side: Side panel - dent(s) - Smooth repair work



Damage #3: Side panel - rear right side: Side panel - dent(s) - Smooth repair work



Damage #4: Front bumper: Spoiler - Scratched - Replace



Damage #4: Front bumper: Spoiler - Scratched - Replace



Damage #4: Front bumper: Spoiler - Scratched - Replace



Damage #5: Misc.: Inspection / maintenance - Due - Replace



Damage #6: Wing mirror - left side: Mirror housing - Damaged - Replace



Damage #6: Wing mirror - left side: Mirror housing - Damage... Replace



Damage #7: 2nd wheel set: 3 alloy rims - Scratched - Loss in value



Damage #7: 2nd wheel set: 3 alloy rims - Scratched - Loss in value



Damage #7: 2nd wheel set: 3 alloy rims - Scratched - Loss in value



Damage #7: 2nd wheel set: 3 alloy rims - Scratched - Loss in value



Damage #7: 2nd wheel set: 3 alloy rims - Scratched - Loss in value



Damage #7: 2nd wheel set: 3 alloy rims - Scratched - Loss in value



Damage #8: Front bumper: Front bumper - Scratched - Repair and paint



Damage #8: Front bumper: Front bumper - Scratched - Repair and paint

TÜV SÜD Auto Service GmbH
Römeräcker 1
76351 Linkenheim - Hochstetten

Inspection location
SAP Walldorf
69190 Walldorf

Inspection date: 22 Jun 2026
Protocol number: 46069945
Delivery date: 22 Jun 2026



Damage #8: Front bumper: Front bumper - Scratched - Repair and paint



Damage #8: Front bumper: Front bumper - Scratched - Repair and paint

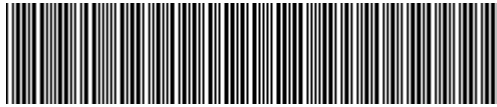

WMW41DL0503P12727

Angaben zum Fahrzeug

Halter		Besichtigungszustand	ausreichend
Kennzeichen		Laufleistung (abgelesen)	48.480 km
Hersteller	BMW	Restlauf bis Service	0 km
Typ/Modell	Cooper S	HU (Bericht lag nicht vor)	03/2027
Fahrgestellnummer	WMW41DL0503P12727	Leistung / Hubraum	131 kW / 1.998 ccm
Erstzulassung	25.01.2022	Polster/Farbe	/
Letzte Wartung		Lackierung	Gelb
Kraftstoffart	Benzin	Getriebe	Automatik

Zustandsbericht

Wertmindernde Faktoren

Nr.	Bauteilgruppe	Beschreibung
1	Schweller rechts	Einstieg - Kratzer - auslegen / polieren
2	Unterlagen	HU Bescheinigung (Fehlt) - erneuern
3	Seitenwand rechts	Seitenwand - Delle(n) - sanft instandsetzen
4	Stoßfänger vorn	Spoiler - verkratzt / verschürft - erneuern
5	Sonstiges	Inspektion/Wartung - fällig - erneuern
6	Außenspiegel links	Spiegelgehäuse - beschädigt - erneuern
7	2.Radsatz	3 Leichtmetallfelgen - verkratzt / verschürft - Wertminderung
8	Stoßfänger vorn	Stoßfänger vorn - verkratzt / verschürft - instandsetzen und lackieren

Gebrauchsspuren

Nr.	Bauteilgruppe	Beschreibung
1	Rad/Reifen	Leichtmetallfelge vorn rechts - verkratzt / verschürft - kein Abzug
2	Rad/Reifen	Leichtmetallfelge vorn links - verkratzt / verschürft - kein Abzug
3	Verglasung	Frontscheibe - Steinschlag - kein Abzug

Fehlteile

Fehlteil

Festgestellte Nachlackierungen

Nr.	Ort
1	Seitenwand rechts, Tür vorne rechts



Hauptbereifung

Achse	Reifengröße	Hersteller	Reifentyp	Profiltiefe	Verktgl.	Zul.
1	195/55 R16 91H	Pirelli	Winterreifen	5mm - 5mm	i.O.	
2	195/55 R16 91H	Pirelli	Winterreifen	6mm - 6mm	i.O.	

Zusatzbereifung

Achse	Reifengröße	Hersteller	Reifentyp	Profiltiefe	Verktgl.	Zul.
1	205/45 R17 88Y	Pirelli	Sommerreifen	5mm - 5mm	i.O.	
2	205/45 R17 88Y	Pirelli	Sommerreifen	6mm - 6mm	i.O.	

Ersatz

Typ	Reifengröße	Hersteller	Reifentyp	Profiltiefe	Ablaufdatum
Tirefit					09/2027

Der Verschleißzustand sowie evtl. Schäden an der Bereifung sind wertmäßig berücksichtigt.

Bemerkungen

Keine Gewähr auf Vollständigkeit und
Richtigkeit der angezeigten Ausstattung.
Techn. Änderungen vorbehalten
Das Fahrzeug weist dem Alter, der Laufleistung und dem
Einsatzzweck entsprechende Gebrauchsspuren auf.
elektr. Komponenten geprüft, i. O.

Lackwerte geprüft, n. i. O.

TÜV SÜD Auto Service GmbH **Besichtigungsort**
Römeräcker 1 SAP Walldorf
76351 Linkenheim - Hochstetten 69190 Walldorf

Besichtigungsdatum: 22.06.2026
Protokollnummer: 46069945
Anlieferungsdatum: 22.06.2026



Angaben zum Fahrzeug

Hersteller	BMW	Besichtigungszustand	ausreichend
Typ/Modell	Cooper S	Laufleistung (abgelesen)	48.480 km
Fahrgestellnummer	WMW41DL0503P12727	Erstzulassung	25.01.2022

Angaben zum Auftrag:

Auftragsgemäß erfolgte die Fahrzeugzustandsbewertung in demontagefreien Zustand.

Grundlage dieses Produktes stellt der Leitfaden für Fahrzeugrücknahmen und Bewertungen gemäß des Schadengrenzmusterkatalog des Auftraggebers dar. Die expliziten Feststellungen im Einzelfall trifft der Sachverständige objektiv im Rahmen der vorgegebenen Standards aufgrund eigener Sachkunde.

Fahrzeug-Identifizierung:

Die Fahrzeug-Identifizierungsnummer (FIN) wurde am Fahrzeug abgelesen und die Übereinstimmung im Verlauf der Besichtigung durch den Unterzeichner mit den vorgelegten Unterlagen festgestellt.

Besichtigungsbedingungen:

Die Besichtigungsbedingungen waren zur Beurteilung des Fahrzeuges ausreichend.

Allgemeinzustand:

Das Fahrzeug weist dem Alter und Einsatzzweck entsprechende Gebrauchsspuren auf.

Übersichtsfotos



Abbildung 1: Schräg vorne



Abbildung 2: Schräg vorne



Abbildung 3: Schräg hinten



Abbildung 4: Schräg hinten



Abbildung 5: Innenraum



Abbildung 6: Innenraum



Abbildung 7: Innenraum



Abbildung 8: Innenraum



Abbildung 9: Innenraum



Abbildung 10: Sonstiges



Abbildung 11: Sonstiges



Abbildung 12: Sonstiges



Abbildung 13: Sonstiges



Abbildung 14: Sonstiges



Abbildung 15: Sonstiges



Abbildung 16: Sonstiges



Abbildung 17: Sonstiges



Abbildung 18: Sonstiges

TÜV SÜD Auto Service GmbH **Besichtigungsort**
Römeräcker 1 SAP Walldorf
76351 Linkenheim - Hochstetten 69190 Walldorf

Besichtigungsdatum: 22.06.2026
Protokollnummer: 46069945
Anlieferungsdatum: 22.06.2026



Abbildung 19: Sonstiges



Beschädigungsfotos



Beschädigung #1: Schweller rechts: Einstieg - Kratzer - auslegen... polieren

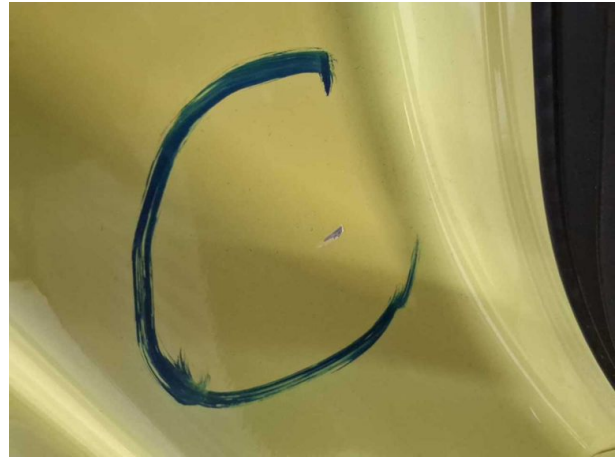

Beschädigung #1: Schweller rechts: Einstieg - Kratzer - auslegen / polieren



Beschädigung #3: Seitenwand rechts: Seitenwand - Delle(n) - sanft instandsetzen



Beschädigung #3: Seitenwand rechts: Seitenwand - Delle(n) - sanft instandsetzen



Beschädigung #4: Stossfänger vorn: Spoiler - verkratzt / versch... - erneuern



Beschädigung #4: Stossfänger vorn: Spoiler - verkratzt / verschürft - erneuern



Beschädigung #4: Stossfänger vorn: Spoiler - verkratzt / versch...
- erneuern



Beschädigung #5: Sonstiges: Inspektion/Wartung - fällig -
erneuern



Beschädigung #6: Außenspiegel links: Spiegelgehäuse -
beschädigt - erneuern



Beschädigung #6: Außenspiegel links: Spiegelgehäuse -
beschädigt - erneuern



Beschädigung #7: 2.Radsatz: 3 Leichtmetallfelgen - verkratzt /
verschürft - Wertminderung



Beschädigung #7: 2.Radsatz: 3 Leichtmetallfelgen - verkratzt...
verschürft - Wertminderung



Beschädigung #7: 2.Radsatz: 3 Leichtmetallfelgen - verkratzt / verschürft - Wertminderung



Beschädigung #7: 2.Radsatz: 3 Leichtmetallfelgen - verkratzt / verschürft - Wertminderung



Beschädigung #7: 2.Radsatz: 3 Leichtmetallfelgen - verkratzt / verschürft - Wertminderung



Beschädigung #7: 2.Radsatz: 3 Leichtmetallfelgen - verkratzt / verschürft - Wertminderung



Beschädigung #8: Stossfänger vorn: Stossfänger vorn - verkratzt / verschürft - instandsetzen und lackieren



Beschädigung #8: Stossfänger vorn: Stossfänger vorn - verkratzt / verschürft - instandsetzen und lackieren

TÜV SÜD Auto Service GmbH
Römeräcker 1
76351 Linkenheim - Hochstetten

Besichtigungsort
SAP Walldorf
69190 Walldorf

Besichtigungsdatum: 22.06.2026
Protokollnummer: 46069945
Anlieferungsdatum: 22.06.2026



Beschädigung #8: Stossfänger vorn: Stossfänger vorn - verkratzt / verschürft - instandsetzen und lackieren



Beschädigung #8: Stossfänger vorn: Stossfänger vorn - verkratzt / verschürft - instandsetzen und lackieren



Checkliste

Vorhanden	Name
<input type="checkbox"/>	ABE
<input type="checkbox"/>	Abschleppöse
<input type="checkbox"/>	Anhängekupplung abnehmbar
<input type="checkbox"/>	Antenne
<input type="checkbox"/>	Bordbuchmappe
<input type="checkbox"/>	Bordwerkzeug
<input type="checkbox"/>	Consumer Kabelkit
<input type="checkbox"/>	Fernbedienung Standheizung
<input type="checkbox"/>	Ladekabel
<input type="checkbox"/>	Laderaumabdeckung / Rollo
<input type="checkbox"/>	Leichtmetallfelgensatz komplett
<input type="checkbox"/>	Navigations Datenträger
<input type="checkbox"/>	Schlüssel Anhängerkupplung
<input type="checkbox"/>	Serviceheft
<input type="checkbox"/>	Tirefit Füllmittel
<input type="checkbox"/>	Tirefit komplett
<input type="checkbox"/>	Tirefit Kompressor
<input type="checkbox"/>	Windschott

03.07.2026

Fahrzeugbeschreibung

Fahrzeug: MINI MINI Cooper S Cabrio Essential Trim Cabriolet2-türig 1998 ccm 178 PS / 131 KW
bleifrei 6-Gang Manuell

Amtliches Kennzeichen:	HD -PS 0333	Fahrgestell-Nummer:	WMW41DL0503P12727
Vertrags-Nummer:	78805080	Erstzulassung:	25.01.2022
Internes KZ:	15039349	Kilometer-Stand:	0

Unfall/Schaden: Dem Verkäufer wurden keine unfallbedingten Beschädigungen am Fahrzeug angezeigt.

Ausstattung:

MINI MINI Cooper S Cabrio Essential Trim Cabriolet 2-türig 1998 ccm 178 PS / 131 KW bleifrei 6-Gang Manuell

Lackierung: _____ Polsterung: _____ Telefontyp: _____

Listenpreis ohne Sonderausstattung in EUR (vor Mwst.) 0,00

Sonderausstattung in EUR (vor Mwst.):

Listenpreis gesamt in EUR (vor Mwst.) 0,00

Technische Daten

(Angaben basieren auf Herstellerangaben*)

Fahrzeug:	MINI MINI Cooper S Cabrio Essential Trim Cabriolet2-türig 1998 ccm 178 PS / 131 KW bleifrei 6-Gang Manuell		
Modelljahr:	2022		
kW / PS:	131 / 178	Hubraum:	1998
Getriebe:	Manuell	Anzahl Gänge:	6
Emissionsgruppe:	I2	CO2 (g/km):	149
durchschn. Verbr./100 Km:	6,500	Tankinhalt:	44
Max. Km/h:	230	Beschl. 0-100 Km/h in Sec.:	7,900
Leergewicht (kg):	1380	zul. Gewicht (kg):	1745

* Angaben ohne Gewähr

Unfall-/Schadenspiegel

Vertrags-Nummer: 78805080
Amtliches Kennzeichen: HD -PS 0333
Übersicht erstellt am: 03.07.2026

Für das Fahrzeug gem. o.g. Leasingvertrag, Fahrzeugtyp

MINI MINI Cooper S Cabrio Essential Trim Cabriolet2-türig 1998 ccm 178 PS / 131 KW bleifrei 6-Gang Manuell

wurden uns während der Vertragslaufzeit nachfolgende Beschädigungen angezeigt:

<i>Datum</i>	<i>SNR</i>	<i>Verursacher</i>	<i>Beschädigung</i>	<i>Reparatur erfolgt *</i>	<i>Gutachten vorhanden *</i>
16.06.2024	9059892217	Fremdverschulden	Kotflügel hinten Beifahrerseite Tür vorne Beifahrerseite Türgriff vorne (aussen) Beifahrerseite	Ja	Nein

* Sofern für eine Schadennummer mehrere Beschädigungen angegeben sind, gilt der Eintrag in dieser Spalte für die gesamte Schadennummer.

Unfall-/Schadenspiegel zur Kenntnis genommen:

Datum und Unterschrift Käufer

Wartungsreport

Vertrags-Nummer: 78805080
Amtliches Kennzeichen: HD -PS 0333
Übersicht erstellt am: 03.07.2026

Für das Fahrzeug gem. o.g. Leasingvertrag, Fahrzeugtyp

MINI MINI Cooper S Cabrio Essential Trim Cabriolet2-türig 1998 ccm 178 PS / 131 KW bleifrei 6-Gang Manuell

wurden uns während der Vertragslaufzeit nachfolgende Wartungen angezeigt:

<i>Datum</i>	<i>Km-Stand</i>	<i>Art der Wartung</i>
--------------	-----------------	------------------------

Wartungsreport zur Kenntnis genommen:

Datum und Unterschrift Käufer