

WBA31AJ0X0CJ37666

Angaben zum Fahrzeug

Halter		Besichtigungszustand	ausreichend
Kennzeichen		Laufleistung (abgelesen)	156.001 km
Hersteller	BMW	Restlauf bis Service	10.000 km
Typ/Modell	530d xDrive	HU (Bericht lag vor)	12/2026
Fahrgestellnummer	WBA31AJ0X0CJ37666	Leistung / Hubraum	210 kW / 2.993 ccm
Erstzulassung	01.12.2021	Polster/Farbe	/
Letzte Wartung	02/2026, 146.637 km	Lackierung	
Kraftstoffart	Hybr.Diesel/E	Getriebe	Automatik

Zustandsbericht

Wertmindernde Faktoren

Nr.	Bauteilgruppe	Beschreibung
1	2.Radsatz	2 Reifen - abgelaufen - kein Abzug
2	2.Radsatz	2 Leichtmetallfelgen - verkratzt / verschürft - kein Abzug
3	Verkleidungen/Abdeckungen	Türverkleidung vorn rechts - beschädigt - Wertminderung
4	Fahrzeugdach	Dach - Delle(n) - sanft instandsetzen
5	Stoßfänger hinten	Spoiler - verkratzt / verschürft - Wertminderung
6	Rad/Reifen	Leichtmetallfelge hinten rechts - verkratzt / verschürft - Wertminderung
7	Seitenwand links	Einstieg - verkratzt / verschürft - Smart Repair
8	Rad/Reifen	Leichtmetallfelge vorn links - verkratzt / verschürft - Wertminderung
9	Stoßfänger vorn	Stoßfänger vorn - verkratzt / verschürft - Wertminderung
10	Rad/Reifen	Leichtmetallfelge vorn rechts - verkratzt / verschürft - Wertminderung
11	Schweller rechts	Einstieg - verkratzt / verschürft - Smart Repair
12	Seitenwand rechts	Einstieg - verkratzt / verschürft - Smart Repair
13	Heckklappe/-tür	Heckspoiler - verkratzt / verschürft - Smart Repair
14	Außenspiegel links	Spiegelgehäuse - beschädigt - erneuern
15	Bremsanlage	Bremsscheiben und Beläge hinten - fällig - erneuern
16	Schweller rechts	Verkleidung - verkratzt / verschürft - instandsetzen und lackieren
17	Tür hinten rechts	Tür - verkratzt / verschürft - instandsetzen und lackieren
18	Stoßfänger hinten	Stoßfänger hinten - verkratzt / verschürft - instandsetzen und lackieren

Gebrauchsspuren

Nr.	Bauteilgruppe	Beschreibung
1	Interieur	Innenraum - Abrieb - kein Abzug
2	Karosserie	Karosserie (Steinschläge) - Kratzer - kein Abzug
3	Verglasung	Frontscheibe - Steinschlag - kein Abzug



Nr.	Bauteilgruppe	Beschreibung
4	Seitenwand links	Seitenwand - Delle(n) - kein Abzug

Fehlteile

Fehlteil

Vorschäden

Nr.	Vorschaden
1	Heck, Angabe durch Nutzer/Auftraggeber

Festgestellte Nachlackierungen

Nr.	Ort
	Keine feststellbar

Hauptbereifung

Achse	Reifengröße	Hersteller	Reifentyp	Profiltiefe	Verktgl.	Zul.
1	245/35 R20 95Y	Pirelli	Sommerreifen	5mm - 5mm	i.O.	
2	275/30 R20 97Y	Pirelli	Sommerreifen	5mm - 5mm	i.O.	

Zusatzbereifung

Achse	Reifengröße	Hersteller	Reifentyp	Profiltiefe	Verktgl.	Zul.
1	245/40 R19 98V	Pirelli	Winterreifen	5mm - 5mm	i.O.	
2	245/40 R19 98V	Pirelli	Winterreifen	3mm - 3mm	n.i.O.	

Der Verschleißzustand sowie evtl. Schäden an der Bereifung sind wertmäßig berücksichtigt.

Bemerkungen

Keine Gewähr auf Vollständigkeit und
Richtigkeit der angezeigten Ausstattung.
Techn. Änderungen vorbehalten
Das Fahrzeug weist dem Alter, der Laufleistung und dem
Einsatzzweck entsprechende Gebrauchsspuren auf.
elektr. Komponenten geprüft, i. O.

Lackwerte geprüft, i. O.

TÜV SÜD Auto Service GmbH **Besichtigungsort**
Römeräcker 1 SAP Walldorf
76351 Linkenheim - Hochstetten 69190 Walldorf

Besichtigungsdatum: 02.06.2026
Protokollnummer: 45739128
Anlieferungsdatum: 02.06.2026



Angaben zum Fahrzeug

Hersteller	BMW	Besichtigungszustand	ausreichend
Typ/Modell	530d xDrive	Laufleistung (abgelesen)	156.001 km
Fahrgestellnummer	WBA31AJ0X0CJ37666	Erstzulassung	01.12.2021

Angaben zum Auftrag:

Auftragsgemäß erfolgte die Fahrzeugzustandsbewertung in demontagefreien Zustand.

Fahrzeug-Identifizierung:

Die Fahrzeug-Identifizierungsnummer (FIN) wurde am Fahrzeug abgelesen und die Übereinstimmung im Verlauf der Besichtigung durch den Unterzeichner mit den vorgelegten Unterlagen festgestellt.

Besichtigungsbedingungen:

Die Besichtigungsbedingungen waren zur Beurteilung des Fahrzeuges ausreichend.

Allgemeinzustand:

Das Fahrzeug weist dem Alter und Einsatzzweck entsprechende Gebrauchsspuren auf.

Übersichtsfotos



Abbildung 1: Schräg vorne



Abbildung 2: Schräg vorne



Abbildung 3: Schräg hinten



Abbildung 4: Schräg hinten



Abbildung 5: Innenraum



Abbildung 6: Innenraum



Abbildung 7: Innenraum



Abbildung 8: Innenraum



Abbildung 9: Innenraum



Abbildung 10: Sonstiges



Abbildung 11: Sonstiges



Abbildung 12: Sonstiges



Abbildung 13: Sonstiges

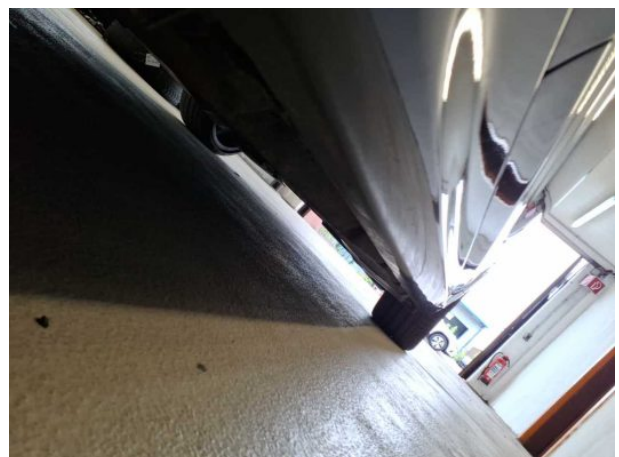

Abbildung 14: Sonstiges



Abbildung 15: Sonstiges



Abbildung 16: Sonstiges



Abbildung 17: Sonstiges

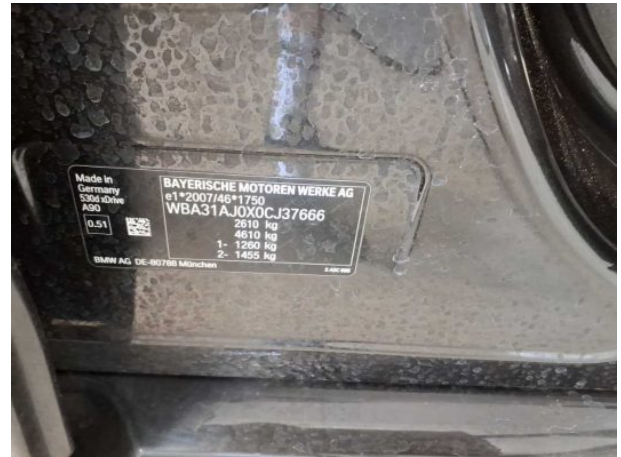

Abbildung 18: Sonstiges

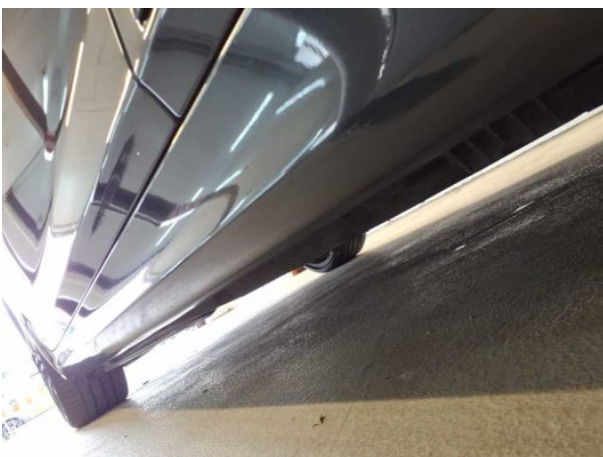

Abbildung 19: Sonstiges



Abbildung 20: Sonstiges

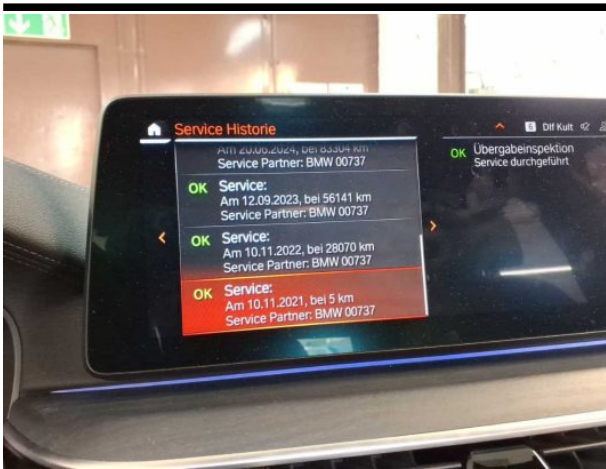

Abbildung 21: Sonstiges

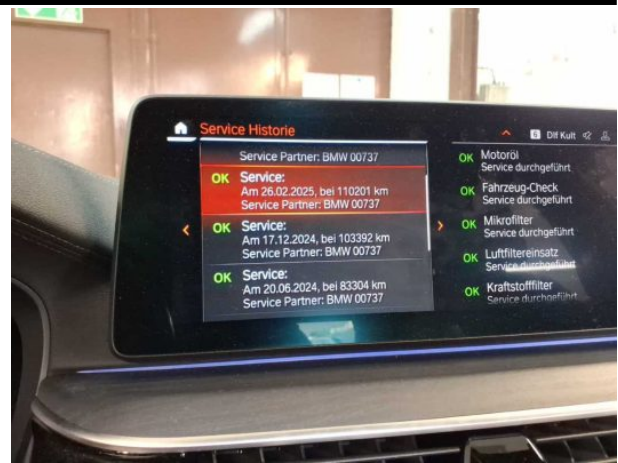

Abbildung 22: Sonstiges

Beschädigungsfotos

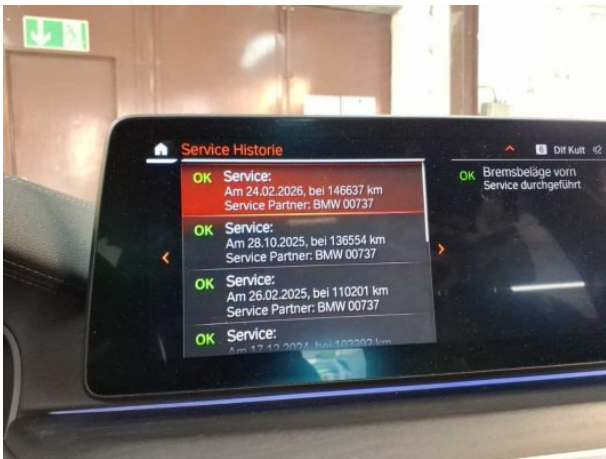

Beschädigung #2: 2.Radsatz: 2 Leichtmetallfelgen - verkratzt / verschürft - kein Abzug



Beschädigung #2: 2.Radsatz: 2 Leichtmetallfelgen - verkratzt / verschürft - kein Abzug



Beschädigung #3: Verkleidungen/Abdeckungen: Türverkleidung vorn rechts - beschädigt - Wertminderung



Beschädigung #3: Verkleidungen/Abdeckungen: Türverkleidung vorn rechts - beschädigt - Wertminderung



Beschädigung #4: Fahrzeugdach: Dach - Delle(n) - sanft instandsetzen



Beschädigung #4: Fahrzeugdach: Dach - Delle(n) - sanft instandsetzen



Beschädigung #5: Stossfänger hinten: Spoiler - verkratzt / verschürft - Wertminderung



Beschädigung #6: Rad/Reifen: Leichtmetallfelge hinten rechts - verkratzt / verschürft - Wertminderung



Beschädigung #6: Rad/Reifen: Leichtmetallfelge hinten rechts - verkratzt / verschürft - Wertminderung



Beschädigung #7: Seitenwand links: Einstieg - verkratzt / verschürft - Smart Repair



Beschädigung #7: Seitenwand links: Einstieg - verkratzt / verschürft - Smart Repair

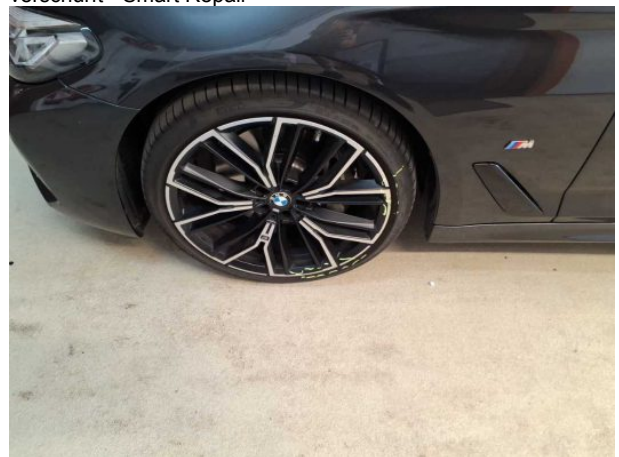

Beschädigung #8: Rad/Reifen: Leichtmetallfelge vorn links - verkratzt / verschürft - Wertminderung



Beschädigung #8: Rad/Reifen: Leichtmetallfelge vorn links - verkratzt / verschürft - Wertminderung



Beschädigung #9: Stossfänger vorn: Stossfänger vorn - verkratzt / verschürft - Wertminderung



Beschädigung #9: Stossfänger vorn: Stossfänger vorn - verkratzt / verschürft - Wertminderung



Beschädigung #9: Stossfänger vorn: Stossfänger vorn - verkratzt / verschürft - Wertminderung



Beschädigung #10: Rad/Reifen: Leichtmetallfelge vorn rechts - verkratzt / verschürft - Wertminderung



Beschädigung #10: Rad/Reifen: Leichtmetallfelge vorn recht... verkratzt / verschürft - Wertminderung



Beschädigung #11: Schweller rechts: Einstieg - verkratzt / verschürft - Smart Repair



Beschädigung #11: Schweller rechts: Einstieg - verkratzt / verschürft - Smart Repair



Beschädigung #12: Seitenwand rechts: Einstieg - verkratzt / verschürft - Smart Repair



Beschädigung #12: Seitenwand rechts: Einstieg - verkratzt / verschürft - Smart Repair



Beschädigung #13: Heckklappe/-tür: Heckspoiler - verkratzt / verschürft - Smart Repair



Beschädigung #14: Außenspiegel links: Spiegelgehäuse - beschädigt - erneuern



Beschädigung #14: Außenspiegel links: Spiegelgehäuse - beschädigt - erneuern



Beschädigung #14: Außenspiegel links: Spiegelgehäuse - beschädigt - erneuern



Beschädigung #15: Bremsanlage: Bremsscheiben und Beläge hinten - fällig - erneuern



Beschädigung #16: Schweller rechts: Verkleidung - verkratzt / verschürft - instandsetzen und lackieren



Beschädigung #16: Schweller rechts: Verkleidung - verkratzt / verschürft - instandsetzen und lackieren



Beschädigung #17: Tür hinten rechts: Tür - verkratzt / verschürft - instandsetzen und lackieren



Beschädigung #17: Tür hinten rechts: Tür - verkratzt / verschürft - instandsetzen und lackieren



Beschädigung #17: Tür hinten rechts: Tür - verkratzt / verschürft - instandsetzen und lackieren



Beschädigung #17: Tür hinten rechts: Tür - verkratzt / verschürft - instandsetzen und lackieren



Beschädigung #18: Stossfänger hinten: Stossfänger hinten - verkratzt / verschürft - instandsetzen und lackieren

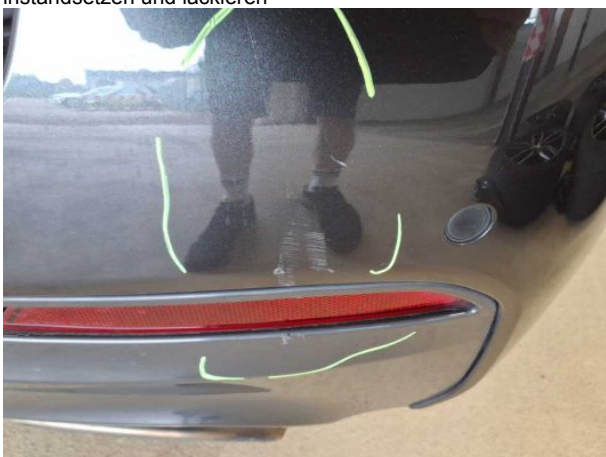

Beschädigung #18: Stossfänger hinten: Stossfänger hinten - verkratzt / verschürft - instandsetzen und lackieren



Beschädigung #18: Stossfänger hinten: Stossfänger hinten - verkratzt / verschürft - instandsetzen und lackieren

TÜV SÜD Auto Service GmbH
Römeräcker 1
76351 Linkenheim - Hochstetten

Besichtigungsort
SAP Walldorf
69190 Walldorf

Besichtigungsdatum: 02.06.2026
Protokollnummer: 45739128
Anlieferungsdatum: 02.06.2026



Beschädigung #18: Stossfänger hinten: Stossfänger hinten - verkratzt / verschürft - instandsetzen und lackieren



Checkliste

Vorhanden	Name
<input type="checkbox"/>	ABE
<input type="checkbox"/>	Abschleppöse
<input type="checkbox"/>	Anhängekupplung abnehmbar
<input type="checkbox"/>	Antenne
<input type="checkbox"/>	Bordbuchmappe
<input type="checkbox"/>	Bordwerkzeug
<input type="checkbox"/>	Consumer Kabelkit
<input type="checkbox"/>	Fernbedienung Standheizung
<input type="checkbox"/>	Ladekabel
<input type="checkbox"/>	Laderaumabdeckung / Rollo
<input type="checkbox"/>	Leichtmetallfelgensatz komplett
<input type="checkbox"/>	Navigations Datenträger
<input type="checkbox"/>	Schlüssel Anhängerkupplung
<input type="checkbox"/>	Serviceheft
<input type="checkbox"/>	Tirefit Füllmittel
<input type="checkbox"/>	Tirefit komplett
<input type="checkbox"/>	Tirefit Kompressor
<input type="checkbox"/>	Windschott

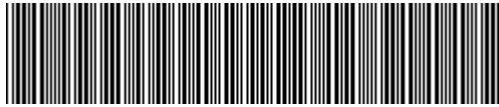

WBA31AJ0X0CJ37666

Vehicle details

Operator		Inspection condition	sufficient
License number		Mileage (Read)	156,001 km
Manufacturer	BMW	Next maintenance in	10,000 km
Type / Model	530d xDrive	Main inspection (Report on hand)	12/2026
Vehicle Identification number	WBA31AJ0X0CJ37666	Power / Engine displacement	210 kW / 2,993 ccm
First registration	1 Dec 2021	Upholstery/Colour	/
Last maintenance	02/2026, 146,637 km	Paintwork	
Fuel type	Hybrid Diesel / E	Gearbox	Automatic

Zustandsbericht

Value reducing factors

No.	Component group	Description
1	2nd wheel set	2 tyres - Expired - No deduction
2	2nd wheel set	2 alloy rims - Scratched - No deduction
3	Trim / covers	Door trim - front right side - Damaged - Loss in value
4	Roof	Roof - dent(s) - Smooth repair work
5	Rear bumper	Spoiler - Scratched - Loss in value
6	Wheel / tyres	Alloy rim - rear right side - Scratched - Loss in value
7	Side panel - rear left side	Sill - Scratched - Smart repair
8	Wheel / tyres	Alloy rim - front left side - Scratched - Loss in value
9	Front bumper	Front bumper - Scratched - Loss in value
10	Wheel / tyres	Alloy rim - front right side - Scratched - Loss in value
11	Sill - right side	Sill - Scratched - Smart repair
12	Side panel - rear right side	Sill - Scratched - Smart repair
13	Boot lid / rear door	Rear spoiler - Scratched - Smart repair
14	Wing mirror - left side	Mirror housing - Damaged - Replace
15	Braking system	Brake discs and pads - rear - Due - Replace
16	Sill - right side	Trim - Scratched - Repair and paint
17	Door - rear right side	Door - Scratched - Repair and paint
18	Rear bumper	Rear bumper - Scratched - Repair and paint

Wear and tear

No.	Component group	Description
1	Interior	Interior - Abrasion - No deduction
2	Body	Body (Steinschläge) - Scratch(es) - No deduction
3	Vehicle glazing	Windscreen - Stone chips - No deduction



No.	Component group	Description
4	Side panel - rear left side	Side panel - dent(s) - No deduction

Missing parts

Missing part

Previous damages

No.	Previous damage
1	Rear, Provided by user / customer

Detected repainting

No.	Location
	None detectable

Main tyres

Axle	Tyre size	Manufacturer	Type of tyre	Tread depth	Roadworthy	Permissibility
1	245/35 R20 95Y	Pirelli	Summer tyres	5mm - 5mm	o.k.	
2	275/30 R20 97Y	Pirelli	Summer tyres	5mm - 5mm	o.k.	

Additional tyres

Axle	Tyre size	Manufacturer	Type of tyre	Tread depth	Roadworthy	Permissibility
1	245/40 R19 98V	Pirelli	Winter tyres	5mm - 5mm	o.k.	
2	245/40 R19 98V	Pirelli	Winter tyres	3mm - 3mm	Not o.k.	

The wear and tear condition and possible damages to the tyres are considered in the value.

Comments

Keine Gewähr auf Vollständigkeit und Richtigkeit der angezeigten Ausstattung.
 Techn. Änderungen vorbehalten
 Das Fahrzeug weist dem Alter, der Laufleistung und dem Einsatzzweck entsprechende Gebrauchsspuren auf.
 elektr. Komponenten geprüft, i. O.

Lackwerte geprüft, i. O.

TÜV SÜD Auto Service GmbH
Römeräcker 1
76351 Linkenheim - Hochstetten

Inspection location
SAP Walldorf
69190 Walldorf

Inspection date: 2 Jun 2026
Protocol number: 45739128
Delivery date: 2 Jun 2026



Vehicle details

Manufacturer	BMW	Inspection condition	sufficient
Type / Model	530d xDrive	Mileage (Read)	156,001 km
Vehicle Identification number	WBA31AJ0X0CJ37666	First registration	1 Dec 2021

Details of the order:

In accordance with the contract, the evaluation of vehicle's condition was performed without the vehicle being disassembled.

Vehicle identification:

The vehicle identification number (VIN) was read from the vehicle and its conformity with the submitted documents was confirmed by the undersigned during the inspection.

Inspection conditions:

The inspection conditions were sufficient for the assessment of the vehicle.

General condition:

The vehicle shows traces of wear and tear corresponding to its age and purpose



Overview pictures



Figure 1: Diagonal front



Figure 2: Diagonal front



Figure 3: Diagonal rear



Figure 4: Diagonal rear



Figure 5: Interior



Figure 6: Interior



Figure 7: Interior



Figure 8: Interior



Figure 9: Interior



Figure 10: Misc.



Figure 11: Misc.

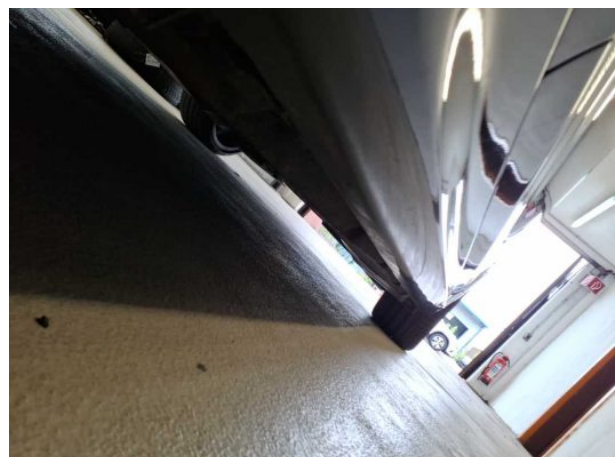

Figure 12: Misc.



Figure 13: Misc.



Figure 14: Misc.



Figure 15: Misc.



Figure 16: Misc.

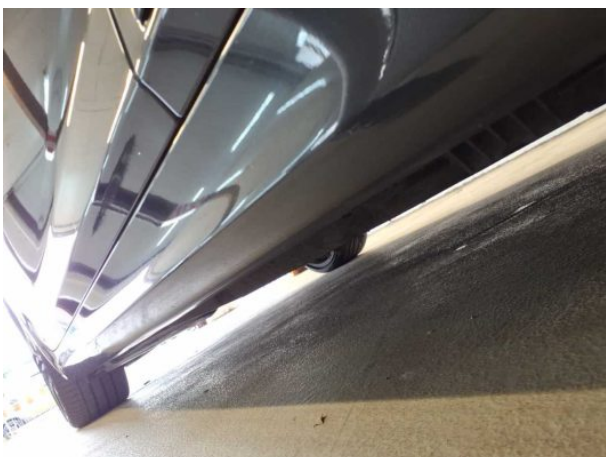

Figure 17: Misc.



Figure 18: Misc.

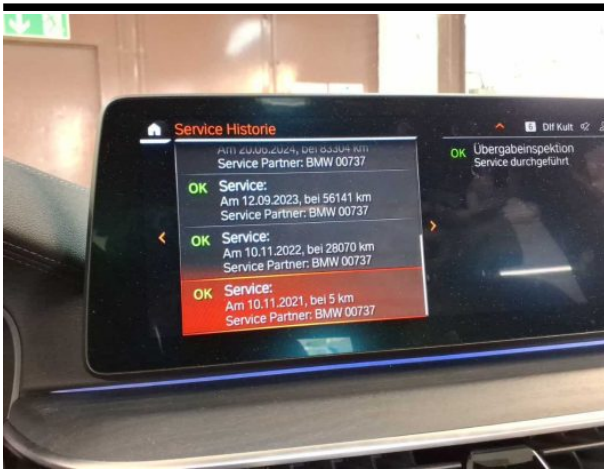

Figure 19: Misc.

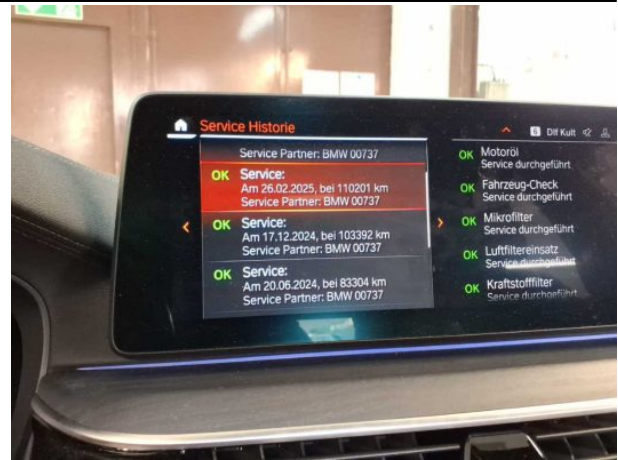

Figure 20: Misc.



Figure 21: Misc.



Figure 22: Misc.



Pictures of damage



Damage #2: 2nd wheel set: 2 alloy rims - Scratched - No deduction



Damage #2: 2nd wheel set: 2 alloy rims - Scratched - No deduction



Damage #3: Trim / covers: Door trim - front right side - Damaged - Loss in value



Damage #3: Trim / covers: Door trim - front right side - Damaged - Loss in value



Damage #4: Roof: Roof - dent(s) - Smooth repair work



Damage #4: Roof: Roof - dent(s) - Smooth repair work



Damage #5: Rear bumper: Spoiler - Scratched - Loss in value



Damage #6: Wheel / tyres: Alloy rim - rear right side - Scratched - Loss in value



Damage #6: Wheel / tyres: Alloy rim - rear right side - Scratched - Loss in value



Damage #7: Side panel - rear left side: Sill - Scratched - Smart repair



Damage #7: Side panel - rear left side: Sill - Scratched - Smart repair

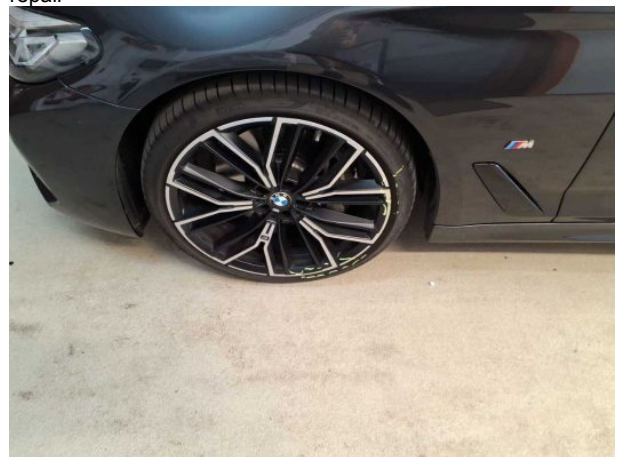

Damage #8: Wheel / tyres: Alloy rim - front left side - Scratched - Loss in value



Damage #8: Wheel / tyres: Alloy rim - front left side - Scratched - Loss in value



Damage #9: Front bumper: Front bumper - Scratched - Loss in value



Damage #9: Front bumper: Front bumper - Scratched - Loss in value



Damage #9: Front bumper: Front bumper - Scratched - Loss in value

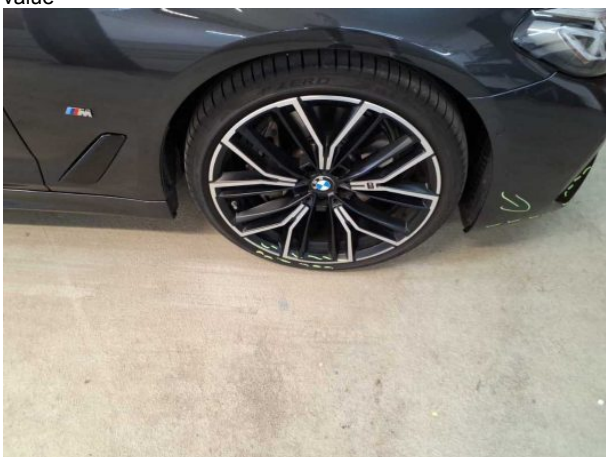

Damage #10: Wheel / tyres: Alloy rim - front right side - Scratched - Loss in value



Damage #10: Wheel / tyres: Alloy rim - front right side - Scratched - Loss in value



Damage #11: Sill - right side: Sill - Scratched - Smart repair



Damage #11: Sill - right side: Sill - Scratched - Smart repair



Damage #12: Side panel - rear right side: Sill - Scratched - Smart repair



Damage #12: Side panel - rear right side: Sill - Scratched - Smart repair



Damage #13: Boot lid / rear door: Rear spoiler - Scratched - Smart repair



Damage #14: Wing mirror - left side: Mirror housing - Damag...
- Replace



Damage #14: Wing mirror - left side: Mirror housing - Damaged - Replace



Damage #14: Wing mirror - left side: Mirror housing - Damag... - Replace

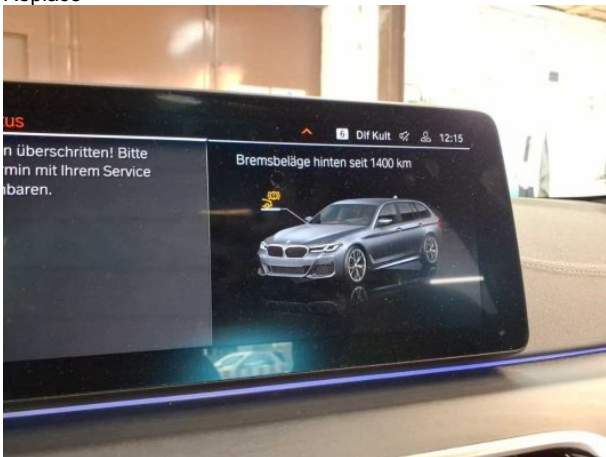

Damage #15: Braking system: Brake discs and pads - rear - Due - Replace



Damage #16: Sill - right side: Trim - Scratched - Repair and paint



Damage #16: Sill - right side: Trim - Scratched - Repair and paint



Damage #17: Door - rear right side: Door - Scratched - Repair and paint



Damage #17: Door - rear right side: Door - Scratched - Repair and paint

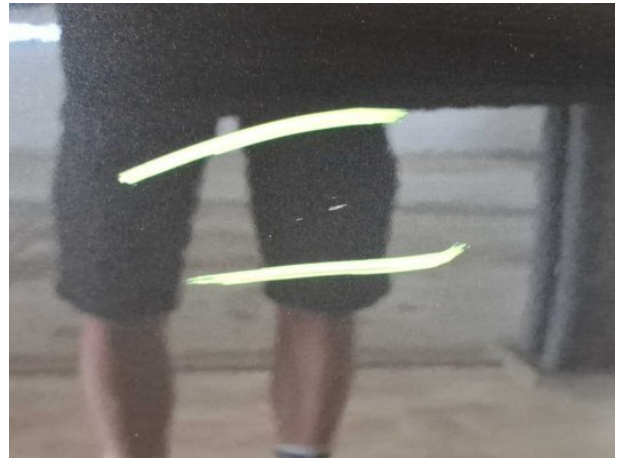

Damage #17: Door - rear right side: Door - Scratched - Repair and paint



Damage #17: Door - rear right side: Door - Scratched - Repair and paint



Damage #18: Rear bumper: Rear bumper - Scratched - Repair and paint



Damage #18: Rear bumper: Rear bumper - Scratched - Repair and paint



Damage #18: Rear bumper: Rear bumper - Scratched - Repair and paint

TÜV SÜD Auto Service GmbH
Römeräcker 1
76351 Linkenheim - Hochstetten

Inspection location
SAP Walldorf
69190 Walldorf

Inspection date: 2 Jun 2026
Protocol number: 45739128
Delivery date: 2 Jun 2026



Damage #18: Rear bumper: Rear bumper - Scratched - Repair and paint

03.07.2026

Fahrzeugbeschreibung

Fahrzeug: BMW 5er-Reihe 530d xDrive Touring A Kombi 5-türig 2993 ccm 286 PS / 210 KW Diesel 8-Gang Automatik

Amtliches Kennzeichen: HD -FG 5040 Fahrgestell-Nummer: WBA31AJ0X0CJ37666
Vertrags-Nummer: 95220082 Erstzulassung: 01.12.2021
Internes KZ: 15064541 Kilometer-Stand: 0

Unfall/Schaden: Dem Verkäufer wurden keine unfallbedingten Beschädigungen am Fahrzeug angezeigt.

Ausstattung:

BMW 5er-Reihe 530d xDrive Touring A Kombi 5-türig 2993 ccm 286 PS / 210 KW Diesel 8-Gang Automatik

Lackierung: _____ Polsterung: _____ Telefontyp: _____

Listenpreis ohne Sonderausstattung in EUR (vor Mwst.) **56.722,69**

Sonderausstattung in EUR (vor Mwst.):

Listenpreis gesamt in EUR (vor Mwst.) **56.722,69**

Technische Daten

(Angaben basieren auf Herstellerangaben*)

Fahrzeug:	BMW 5er-Reihe 530d xDrive Touring A Kombi5-türig 2993 ccm 286 PS / 210 KW Diesel 8-Gang Automatik		
Modelljahr:	2023		
kW / PS:	210 / 286	Hubraum:	2993
Getriebe:	Automatik	Anzahl Gänge:	8
Emissionsgruppe:	I2	CO2 (g/km):	133
durchschn. Verbr./100 Km:	5,100	Tankinhalt:	66
Max. Km/h:	250	Beschl. 0-100 Km/h in Sec.:	5,600
Leergewicht (kg):	2000	zul. Gewicht (kg):	2610

* Angaben ohne Gewähr

Unfall-/Schadenspiegel

Vertrags-Nummer: 95220082

Amtliches Kennzeichen: HD -FG 5040

Übersicht erstellt am: 03.07.2026

Für das Fahrzeug gem. o.g. Leasingvertrag, Fahrzeugtyp

BMW 5er-Reihe 530d xDrive Touring A Kombi5-türig 2993 ccm 286 PS / 210 KW Diesel 8-Gang Automatik

wurden uns während der Vertragslaufzeit nachfolgende Beschädigungen angezeigt:

<i>Datum</i>	<i>SNR</i>	<i>Verursacher</i>	<i>Beschädigung</i>	<i>Reparatur erfolgt *</i>	<i>Gutachten vorhanden *</i>
03.04.2024	9059883834	Eigenverschulden	Kennzeichen vorne	Ja	Nein
23.02.2024	9059880230	Motor, Getriebe und	Marderschaden	Ja	Nein
26.07.2023	9059857999	Fremdverschulden	Stoßstange hinten mitte Parksensor hinten mitte	Ja	Ja

* Sofern für eine Schadennummer mehrere Beschädigungen angegeben sind, gilt der Eintrag in dieser Spalte für die gesamte Schadennummer.

Unfall-/Schadenspiegel zur Kenntnis genommen:

Datum und Unterschrift Käufer

29670/29603

Wartungsreport

Vertrags-Nummer: 95220082
Amtliches Kennzeichen: HD -FG 5040
Übersicht erstellt am: 03.07.2026

Für das Fahrzeug gem. o.g. Leasingvertrag, Fahrzeugtyp

BMW 5er-Reihe 530d xDrive Touring A Kombi5-türig 2993 ccm 286 PS / 210 KW Diesel 8-Gang Automatik

wurden uns während der Vertragslaufzeit nachfolgende Wartungen angezeigt:

<i>Datum</i>	<i>Km-Stand</i>	<i>Art der Wartung</i>
--------------	-----------------	------------------------

Wartungsreport zur Kenntnis genommen:

Datum und Unterschrift Käufer