

datos del vehículo

NIV		Fecha matriculación 30/05/2023	Color	Desconocido
Marca	CITROEN	Matrícula	Cuentakilómetros	26 428 km
Modelo	C3 Aircross PureTech 110 S&S 6v Shine Pack (solo stock) (VP/SUV/0P/LE/INC0/0CV)	Condition of the car	Desconocido	
Pre-damage	Unknown	Pre-damage amount excl. VAT	-	
Comentarios				

Detalles de Inspección

Parque				
--------	--	--	--	--

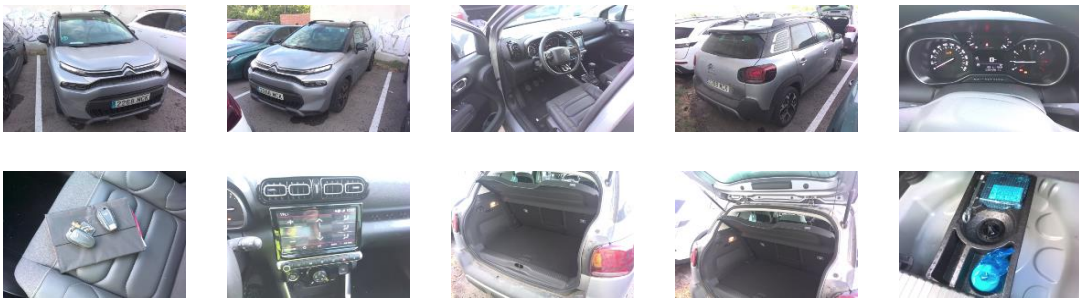

Elemento extraíble

Compresor kit reparar pinchazos	✓
Botella kit reparar pinchazos	✓
Bandeja trasera	✓

Documento técnico

--

Neumáticos







Bridgestone 215/50/17 H Verano 2.2 mm
 Bridgestone 215/50/17 H Verano 2.2 mm
 Bridgestone 215/50/17 H Verano 4.2 mm
 Bridgestone 215/50/17 H Verano 4.2 mm

Daños externos

1		Elemento	Paragolpes	2		Elemento	Spoiler
		Posición	Delantero			Posición	Delantero
		Daños	Rayadura			Daños	Rayadura
		Comentarios	-			Comentarios	-
3		Elemento	Portón trasero o maletero	4		Elemento	Logo de portón
		Posición	-			Posición	Trasero
		Daños	Abollado			Daños	Rayadura
		Comentarios	-			Comentarios	-

DEKRA Automotive Solutions

5		<table border="1"> <tbody> <tr> <td>Elemento</td> <td>Anagrama de portón</td> </tr> <tr> <td>Posición</td> <td>Trasero Derecho</td> </tr> <tr> <td>Daños</td> <td>Rayadura</td> </tr> <tr> <td>Comentarios</td> <td>-</td> </tr> </tbody> </table>	Elemento	Anagrama de portón	Posición	Trasero Derecho	Daños	Rayadura	Comentarios	-	6		<table border="1"> <tbody> <tr> <td>Elemento</td> <td>Paragolpes</td> </tr> <tr> <td>Posición</td> <td>Trasero</td> </tr> <tr> <td>Daños</td> <td>Rayadura</td> </tr> <tr> <td>Comentarios</td> <td>-</td> </tr> </tbody> </table>	Elemento	Paragolpes	Posición	Trasero	Daños	Rayadura	Comentarios	-
Elemento	Anagrama de portón																				
Posición	Trasero Derecho																				
Daños	Rayadura																				
Comentarios	-																				
Elemento	Paragolpes																				
Posición	Trasero																				
Daños	Rayadura																				
Comentarios	-																				
7		<table border="1"> <tbody> <tr> <td>Elemento</td> <td>Conjunto piloto trasero exterior</td> </tr> <tr> <td>Posición</td> <td>Trasero Derecho</td> </tr> <tr> <td>Daños</td> <td>Rayadura</td> </tr> <tr> <td>Comentarios</td> <td>-</td> </tr> </tbody> </table>	Elemento	Conjunto piloto trasero exterior	Posición	Trasero Derecho	Daños	Rayadura	Comentarios	-	8		<table border="1"> <tbody> <tr> <td>Elemento</td> <td>Aleta</td> </tr> <tr> <td>Posición</td> <td>Trasero Derecho</td> </tr> <tr> <td>Daños</td> <td>Rayadura</td> </tr> <tr> <td>Comentarios</td> <td>-</td> </tr> </tbody> </table>	Elemento	Aleta	Posición	Trasero Derecho	Daños	Rayadura	Comentarios	-
Elemento	Conjunto piloto trasero exterior																				
Posición	Trasero Derecho																				
Daños	Rayadura																				
Comentarios	-																				
Elemento	Aleta																				
Posición	Trasero Derecho																				
Daños	Rayadura																				
Comentarios	-																				
9		<table border="1"> <tbody> <tr> <td>Elemento</td> <td>Descuento piezas adyacentes</td> </tr> <tr> <td>Posición</td> <td>-</td> </tr> <tr> <td>Daños</td> <td>-</td> </tr> <tr> <td>Comentarios</td> <td>-</td> </tr> </tbody> </table>	Elemento	Descuento piezas adyacentes	Posición	-	Daños	-	Comentarios	-											
Elemento	Descuento piezas adyacentes																				
Posición	-																				
Daños	-																				
Comentarios	-																				

Otros Daños

10		<table border="1"> <tbody> <tr> <td>Elemento</td> <td>Tiempo auxiliar</td> </tr> <tr> <td>Posición</td> <td>-</td> </tr> <tr> <td>Daños</td> <td>-</td> </tr> <tr> <td>Comentarios</td> <td>-</td> </tr> </tbody> </table>	Elemento	Tiempo auxiliar	Posición	-	Daños	-	Comentarios	-			
Elemento	Tiempo auxiliar												
Posición	-												
Daños	-												
Comentarios	-												

Comentarios

Vehículo sucio.
 Vehículo sin batería, arrancado con booster.
 Testigo de mantenimiento.