

zum für weitere amtlich zugelassene Eintragungen)



 Magyar Autóversenytársaság

 Budapest, Erzsébet körút 10.

 Telefon 0621-462530

 Telefax 0621-462530

Duplika



Städt. Amtsbuch-995610
 Kfz-Zulassungsbehörde
 91522 Amstach



 Unterschrift

Zur Beachtung!

Die Angaben müssen ständig den tatsächlichen Verhältnissen entsprechen. Änderungen sind der zuständigen Zulassungsbehörde nach Maßgabe der für die Fahrzeugzulassung geltenden Rechtsvorschriften anzuzeigen.

Bei Veräußerung des Fahrzeugs sind dem Erwerber gegen Empfangsbescheinigung die Zulassungsbescheinigung Teil I und Teil II auszuhändigen. Die Empfangsbescheinigung muss den Namen und die Anschrift des Erwerbers vollständig enthalten und ist vom Veräußerer unverzüglich der Zulassungsbehörde vorzulegen.

Unterlassung der vorgeschriebenen Meldepflichten (Abmeldung, Umschreibung bei Erwerb oder Umzug in einen anderen Zulassungsbezirk, Meldung anderer Veränderungen) kann durch Geldbußen geahndet werden.

Definition der Felder:

- B Bezeichnung
- D Datum der Erstzulassung des Fahrzeugs
- D.1 Marke
- D.2 Typ/Variante/Version
- D.3 Handelsbezeichnung(en)
- E Fahrzeug-Identifizierungsnummer
- F.1 Technisch zulässige Gesamtmasse in kg
- F.2 Im Zulassungsmittelstaat zulässige Gesamtmasse in kg
- G Masse des in Betrieb befindlichen Fahrzeugs in kg (Leermasse)
- H Gültigkeitsdauer
- I Datum dieser Zulassung
- J Fahrzeugklasse
- K Nummer der EG-Typgenehmigung oder ABE
- L Anzahl der Achsen
- O.1 Technisch zulässige Anhängelast gebremst in kg
- O.2 Technisch zulässige Anhängelast ungebremst in kg
- P.1 Hubraum in cm³
- P.2/P.4 Nennleistung in kW/Nenn Drehzahl bei min⁻¹
- P.3 Kraftstoffart oder Energiequelle
- Q Leistungsgewicht in kW/kg (nur bei Kraftträdern)
- R Farbe des Fahrzeugs
- S.1 Sitzplätze einschließlich Fahrersitz
- S.2 Stehplätze
- T Höchstgeschwindigkeit in km/h
- U.1 Standgeräusch in dB (A)
- U.2 Drehzahl in min⁻¹ zu U.1
- U.3 Fahrgeräusch in dB (A)
- V.7 CO₂ (in g/km) kombinierter Wert
- V.9 Für die EG-Typgenehmigung maßgebliche Schadstoffklasse
- (2.1) Hersteller-Kurzbezeichnung
- (2.2) Code zu (2)
- (3) Code zu D.2 mit Prüfziffer
- (4) Prüfziffer zur Fahrzeug-identifizierungsnummer
- (5) Art des Aufbaus
- (5) Bezeichnung der Fahrzeugklasse und des Aufbaus

HUNGARISCHER STAAT
 REPUBLICA HUNGARICA

Alle Daten zum Fahrzeug



Kilometerstand

Herzlichen Glückwunsch,
unsere Datenbanken
beinhalten keinen Hinweis
für eine Tachomanipulation.



Fahrzeughistorie

Achtung - unsere
Datenbanken enthalten
Ereignisse zu deinem
Fahrzeug die auf einen
Schaden hindeuten
könnten.

Die Schäden wurden in
folgenden Ländern
registriert:

Deutschland

Kilometerhistorie

Um mögliche Tachomanipulationen zu erkennen ist es wichtig frühere Kilometererfassungen zu kennen. Es ist zu erwarten, dass der Kilometerstand mit dem Datum ansteigt. Abweichungen von dieser Regel sollten mit dem Halter abgeklärt werden. Nachfolgend sind Kilometererfassungen aufgeführt, die in den von uns zur Erstellung dieses Berichts benutzten Quellen registriert sind.

● ✕ Normal

● ✕ Rückläufiger Kilometerstand

Kilometerstand im Zeitverlauf



● Datenpunkte aus der Fahrzeughistorie

✕ Auswahl sonstiger bekannter Kilometerstände

Tachoanalyse

✓ Keine verdächtigen Aktivitäten gefunden

Rückläufige Kilometerstände können ein Indikator für Tachomanipulation sein. Andere mögliche Erklärungen sind z.B. ungenaue Einträge bei der manuellen Erfassung des Kilometerstands in einer Werkstatt.

Fahrzeughistorie

Alle in unseren Daten verfügbare Informationen zum Fahrzeug werden in diesem Kapitel chronologisch aufgeführt. Wenn wir Informationen über die Schadenart, Schadenzone und -höhe haben, wird dies hier aufgeführt.

Meldungen über Fahrzeugschäden oder -reparaturen können aus ganz unterschiedlichen Gründen erfolgen. Solche Einträge entstehen beispielsweise im Zusammenhang mit Schadensbewertungen, Fahrzeuginspektionen, Auktionen, Reparaturen oder ähnlichen Vorgängen. Oft weisen sie darauf hin, dass das Fahrzeug in einer Werkstatt oder einer sachverständigen Person begutachtet, überprüft oder instand gesetzt wurde – etwa im Rahmen von Garantieleistungen, Wartungen, Diagnosen oder anderen Servicearbeiten. Der Anlass für eine solche Prüfung oder Bewertung kann vielfältig sein: gesetzliche Vorgaben, vom Hersteller empfohlene Maßnahmen, Garantie- oder Nachgarantiereparaturen, Korrekturen fehlerhafter Arbeiten, mechanische oder sonstige Schäden sowie selbstverständlich auch Folgen eines Verkehrsunfalls. Wichtig ist, dass diese Einträge nicht automatisch auf einen Unfall hinweisen. Sie können ebenso mit der regelmäßigen Nutzung, Pflege oder dem allgemeinen Betrieb des Fahrzeugs im Einklang mit den Anforderungen des Herstellers oder anderer beteiligter Stellen zusammenhängen.



Hinweis

Alle enthaltenen Informationen, haben Hilfscharakter und sind eine mögliche Informationsquelle für die Entscheidungsfindung.

Auf Basis des Cardentity-Reports sind keine Rückschlüsse auf den tatsächlichen Zustand des Fahrzeugs möglich. Die im Cardentity-Report enthaltenen Daten können Lücken und Fehler enthalten. Daher übernimmt die Auto Insight Data GmbH keine Gewährleistung für die Vollständigkeit und Richtigkeit der verfügbar gemachten Informationen. Aus eventuell, fehlerhaften Informationen und Lücken entstehen keinerlei Verpflichtungen für die Auto Insight Data GmbH.

Die Auto Insight Data GmbH oder unsere Lizenzgeber besitzen und kontrollieren alle Urheberrechte und sonstigen Rechte am geistigen Eigentum des Cardentity-Reports, sowie den Daten, Informationen und sonstigen Ressourcen.

Weitere Details kannst du unseren Allgemeinen Geschäftsbedingungen unter www.cardentity.de entnehmen.

VDH Datenblatt W1KAH4BB1TF215641

» Drucken

| | |
|-----------------------------|---|
| Marke | Mercedes-Benz |
| Typ | C 180 T-Modell |
| Baujahr | 2025 |
| Farbe | 197 Metalliclack obsidianschwarz |
| Sitze/Polster | 601 Ledernachbildung ARTICO / Mikrofaser MICROCUT schwarz |
| Karosserie | Kombi |
| Kraftstoff | Benzin |
| Emission | 152 |
| WLTP: | |
| Verbrauch | 10.1/6.8/5.7/6.6 l/100km |
| Emission | 229/155/130/150 g/km |
| Euronorm | Euro6 |
| HSN/TSN | 2222/BCW |
| Motornummer | 254915V1085441 |
| VDH-Modell-Jahr-Code | 806 |
| Datum Fertigstellung | 05.09.2025 |

Technische Daten

| | |
|-------------------------------|---|
| Leistung | 125 kW (170 PS) |
| Gänge | 9 |
| Getriebe | Automatik |
| Höchstgeschwindigkeit | 227 km/h |
| Hubraum | 1496 cm³ |
| Nutzlast | 560 kg |
| Leergewicht | 1755 kg |
| Zul. Gesamtgewicht | 2315 kg |
| Fahrzeug Länge | 4751 mm |
| Fahrzeug Breite | 2033 mm |
| Fahrzeug Höhe | 1455 mm |
| Anhängelast gebremst | 1800 kg |
| Anhängelast ungebremst | 750 kg |
| Anzahl Türen | 5 |
| Anzahl Sitze | 5 |
| Zylinder | 4 |
| Achslast vorne | 1080 kg |
| Achslast hinten | 1285 kg |
| Radstand | 2865 mm |
| Neupreis | 70.739,55 € |
| Ausstattungsflags | <ul style="list-style-type: none"> • Metallic • Leichtmetallfelgen • ESP • ABS • Navigationssystem • Zentralverriegelung • EI. Fensterheber • Servolenkung • Sitzheizung • Elektrische Sitze • Bordcomputer • Lichtautomatik • Tagfahrlicht • Dachreling • Lederlenkrad • Multifunktionslenkrad • Sportlenkrad • Gepäckraumabdeckung • Getränkehalter • Soundsystem • Spracherkennung • Innenraumfilter • Bremsassistent • Reifendruckkontrolle • Colorverglasung • Scheibenwaschanlage beheizt • Regensensor • Keyless Go • Außenspiegel elektrisch • Außenspiegel abklappbar • RDS • Adaptives Dämpfungssystem (ADS) • Spiegel autom. abblendbar • Head-Up Display • Kindersitzbefestigung • EPH-Sensoren vorne • EPH-Sensoren hinten • Einparkhilfe Kamera • Einparkhilfe selbst lenkend • Spurhalteassistent • Notbremsassistent |

Sonderausstattungen

| | |
|-------------|--|
| 00U | Digitales Extra: Remote Services |
| 01U | Digitales Extra: Vorrüstung für Navigationsdienste |
| 02B | Bedienungsanleitung und Serviceinformation - deutsch |
| 0B4 | Produktionsstandort Fahrzeug Bremen |
| 0K2 | STEERING CODE - OUTPUT ACTIV AES-FLAG |
| 0S3 | LAND-SAMMLER FUER RED-ZERTIFIZIERUNG F. HU ECE |
| 0U1 | Headunit Länderset für ECE (NTG 7) |
| 14U | Digitales Extra: Smartphone Integration |
| 16U | Apple CarPlay |
| 17U | Android Auto |
| 1B3 | Techn. Kommunikationsmodulvariante für ECE |
| 1U9 | Lastenstufen-Konzept |
| 207 | Digitales Extra: Aktiver Abstands-Assistent DISTRONIC |
| 234 | Totwinkel-Assistent |
| 235 | Aktiver Park-Assistent mit PARKTRONIC |
| 241 | Vordersitz links elektrisch verstellbar mit Memory-Funktion |
| 242 | Beifahrersitz elektrisch einstellbar mit Memory-Funktion |
| 243 | Aktiver Spurhalte-Assistent |
| 252 | Innenspiegel automatisch abblendend |
| 258 | Aktiver Brems-Assistent |
| 275 | Memory-Paket |
| 287 | Sitzlehnen im Fond klappbar |
| 2U1 | AIRPANEL |
| 2U6 | Gekürztes Kühlmodul |
| 2U8 | Kältemittel 1234yf |
| 30P | Ablage-Paket |
| 30U | Vorrüstung für Projektionsfunktion für Linien |
| 310 | Doppelcupholder |
| 318 | DIGITAL LIGHT |
| 321 | Fingerabdrucksensor |
| 325 | Mittlenairbag |
| 32U | Soundpersonalisierung |
| 332B | Sprache Kombiinstrument - deutsch |
| 345 | Scheibenwischer mit Regensensor |
| 351 | Mercedes-Benz Notrufsystem |
| 355 | Digitales Extra: Erweiterte Funktionen MBUX |
| 365 | Digitales Extra: Festplatten-Navigation |
| 367 | Digitales Extra: Vorrüstung für Live Traffic Information |
| 382 | Kommunikationsmodul (LTE) für die Nutzung von Mercedes me connect Diensten |
| 3S6 | HOTEND TECHNIK TYP II-A |
| 413 | Panorama-Schiebedach |
| 421 | 9G-TRONIC |
| 42U | Vorrüstung für Projektionsfunktion Symbole |
| 43U | Vorrüstung für Projektionsfunktion Animationen |
| 443 | Lenkradheizung |
| 444 | Head-Up Display |
| 464 | Fahrrdisplay |
| 475 | Reifendruckkontrolle (RDK) |
| 49U | Digitales Extra: Vorrüstung für MBUX Entertainment Plus |
| 4S6 | COLDEND TECHNIK TYP 0 |
| 500 | Außenspiegel elektrisch anklappbar |
| 501 | 360°-Kamera |
| 502 | 3 Jahre kostenfreie Karten-Updates |
| 513 | Digitales Extra: Verkehrszeichen-Assistent |
| 51B | Rating Länderset EURO-NCAP |
| 51U | Innenhimmel Stoff schwarz |
| 528 | MBUX Multimediastystem |
| 537 | Digitales Radio |
| 538 | Fahrerbeobachtungskamera |
| 541 | Laderaumabdeckung inklusive EASY-PACK Sicherheitsnetz |
| 542 | Doppelrollo elektrisch fuer Gepäckraumabdeckung |
| 550 | Anhängevorrichtung mit ESP® Anhängerstabilisierung |
| 553 | Digitales Extra: Anhängerrangier-Assistent |
| 56V | SPEED- + LOADINDEX 93Y XL + 96Y |
| 581 | Klimatisierungsautomatik Thermotronic |
| 587 | Umfeldbeleuchtung mit Projektion des Markenlogos |
| 5B0 | Vorrüstung für DISTRONIC |
| 5R6 | Winter-Kompleträder M+S 4-fach |
| 5U4 | Kühlverkleidung mit Mercedes-Benz Pattern |
| 600A | Polsterung Ledernachbildung ARTICO / Mikrofaser MICROCUT |
| 628 | Adaptiver Fernlicht-Assistent Plus |
| 651 | Winter-Kompleträder montiert |
| 670 | Motor-Restwärmenutzung |
| 677 | AGILITY CONTROL Fahrwerk mit selektivem Dämpfungssystem und Tieferlegung |
| 679 | Produktschutz Teilschutz |
| 6P5 | Steuercode Vertrieb f. Code 475 |
| 70B | Warnweste für Fahrer |
| 720 | Dachreling schwarz |

- Beheizbares Lenkrad
- Elektrische Heckklappe
- Lordosenstütze
- Notrufsystem
- Totwinkelassistent
- Touchscreen
- Verkehrszeichenerkennung
- Fernlichtassistent
- Blendfreies Fernlicht
- Abstandswarner
- Ambiente Licht
- Induktionsladen für Smartphones
- 360 grad Kamera
- Schlüssellose Zentralverriegelung
- Abgedunkelte Scheiben

VDH Datenblatt

- 75B USB-Paket
- 772 AMG Styling
- 77B MBUX Interieur-Assistent
- 794 Mittelkonsole Rautenoptik silbergrau
- 79B Vorrüstung für digitales Radio
- 7B4 WIPPS-Laender WEU+COC
- 7U3 Sportsitze
- 806 Modelljahrcode
- 810 Burmester® 3D-Surround-Soundsystem
- 840 Wärmedämmend dunkel getöntes Glas
- 868 Zentralsdisplay
- 871 Hands-Free Access
- 873 Sitzheizung für Fahrer und Beifahrer
- 875 Scheibenwaschanlage beheizt
- 876 Innenraum-Lichtpaket
- 889 Keyless-Go
- 88B Passive Personenanwesenheitserinnerung
- 890 Easy-Pack Heckklappe
- 891 Ambientebeleuchtung
- 893 KEYLESS-GO Start-Funktion
- 894 Ambientebeleuchtung Plus
- 896 Digitales Extra: Digitaler Fahrzeugschlüssel für Smartphone
- 897 Kabelloses Ladesystem für mobile Endgeräte vorn
- 8B2 PTC-Zuheizer 48V
- 8P3 Steuercode Vertrieb
- 8S5 Steuercode Funktion Radio Standard AM/FM
- 8S8 Steuer-Code - Funktion GSR-ISA
- 8U8 i-Size Kindersitzbefestigung
- 8X6 AEJ 25/1
- 916 Kraftstoffbehälter mit 66 Liter Inhalt
- 927 Abgasreinigung EURO 6 Technik
- 942 Kofferraumkomfort-Paket
- 94B Integrierter Starter Generator Generation 2
- 969 COC-Papier EU6 mit Zulassungsbescheinigung Teil II
- 986 Identifikationsschild mit VIN-Nummer
- 998 Steuercode Umstellung WLTP mit RDE
- AA5 Leistungsvariante Basis
- B01 Mild Hybrid Antrieb
- B10 Kraftstoffanksystem für EU6d-Norm
- B51 TIREFIT
- B59 Dynamic Select
- B63 Sportlicher Motorsound
- H50 Zierelemente Rautenoptik silbergrau
- K06 LEISTUNGSKLASSE MOTOR UNTER 151KW
- K13 Serviceintervall 25.000 km
- K31 Geräuschvorschrift nach ECE R51-3
- K37 Deaktivierung Schließrückmeldung über Fanfare
- L Fahrzeug mit Lenkslenkung
- L5C Multifunktions-Sportlenkrad in Leder Nappa
- P17 KEYLESS-GO Komfort-Paket mit Digitalem Extra
- P29 AMG Line Interieur
- P31 AMG Line Exterieur
- P47 Park-Paket mit 360 Grad-Kamera
- P49 Spiegel-Paket
- P53 ENERGIZING AIR CONTROL
- P55 Night-Paket
- PAV Winter-Paket
- PAX Projektionsfunktionen für DIGITAL LIGHT mit Digitalen Extras
- PBG Digitales Extra: MBUX Navigation Premium
- PDD Premium-Plus-Paket mit Digitalen Extras
- PGG Winter-Paket Plus mit 45,7 cm (18") Winter-Kompleträdem
- PSQ AMG Line Premium Plus
- PVN Steuercode für Aktionierungssteuerung WLTP
- R01 Sommerreifen
- R06 Geräuschoptimierter Reifen mit Schaumabsorber
- R8K Radgröße 19" Mischbereifung Variante 1
- RVC 48,3 cm (19") AMG Leichtmetallräder im Vielspeichen-Design
- U01 Fondgurt-Statusanzeige im Instrumenten-Display
- U10 Automatische Beifahrerairbag-Abschaltung
- U19 Digitales Extra: MBUX Augmented Reality für Navigation
- U22 4-Wege-Lordosenstütze
- U26 AMG Fußmatten
- U29 Bremsanlage mit größeren Bremscheiben an der Vorderachse
- U34 Instrumententafel und Bordkanten in Ledernachbildung ARTICO in Nappaoptik
- U45 Einstiegsleisten mit "Mercedes-Benz" Schriftzug, beleuchtet und mit Wechselcover
- U60 Fußgängerschutz



W1KAH4BB1TF215641

Angaben zum Fahrzeug

| | | | |
|--------------------------|-------------------|---------------------------------|-------------------------------------|
| Halter | Muhr | Besichtigungszustand | ausreichend |
| | | Laufleistung (abgelesen) | 16.017 km |
| Hersteller | Mercedes-Benz | Restlauf bis Service | 5 Monat(e) |
| Typ/Modell | C 180 | HU (Abgelesen aus ZBI) | 10/2026 |
| Fahrgestellnummer | W1KAH4BB1TF215641 | Leistung / Hubraum | 125 kW / 1.496 ccm |
| Erstzulassung | 01.10.2025 | Polster/Farbe | Alcantara/Leder / Anthrazit-Schwarz |
| Letzte Wartung | | Lackierung | Schwarz |
| Kraftstoffart | Hybr.Benzin/E | Getriebe | Automatik |

Gebrauchsspuren

| Nr. | Bauteilgruppe | Beschreibung | Kosten (netto) |
|-----|---------------|--|----------------|
| 1 | Ausrüstung | Fahrzeugschlüssel m. Fernb. (2.Schlüssel im Autohaustresor) - fehlt - kein Abzug | 0,00 € |
| 2 | Verglasung | Frontscheibe - abweichend Auslieferungszustand - kein Abzug | 0,00 € |
| 3 | 2.Radsatz | 2.Radsatz (Sommerradsatz, ggf Nachberechnen) - fehlt - kein Abzug | 0,00 € |

Fehlteile

| Fehlteil | Kosten (netto) |
|----------|----------------|
|----------|----------------|

Unfallschäden

| Nr. | Schadenort | Schadenshöhe (netto) | Wertminderung |
|-----|-------------------|----------------------|---------------|
| 1 | Front, Unterboden | | |



Festgestellte Nachlackierungen

| Nr. | Ort | Wertminderung |
|--------------------|-----|---------------|
| Keine feststellbar | | |

Hauptbereifung

| Achse | Reifengröße | Hersteller | Reifentyp | Profiltiefe | Verktgl. | Zul. |
|-------|----------------|------------|--------------|-------------|----------|------|
| 1 | 225/45 R18 95H | Goodyear | Winterreifen | 7mm - 7mm | i.O. | i.O. |
| 2 | 225/45 R18 95H | Goodyear | Winterreifen | 6mm - 6mm | n.i.O. | i.O. |

Ersatz

| Typ | Reifengröße | Hersteller | Reifentyp | Profiltiefe | Ablaufdatum |
|---------|-------------|------------|-----------|-------------|-------------|
| Tirefit | | | | | 10/2030 |

Der Verschleißzustand sowie evtl. Schäden an der Bereifung sind wertmäßig berücksichtigt.

Ausstattung

Ausstattung

| Bezeichnung |
|------------------------------------|
| Klimaautomatik |
| Navigationsgerät mit Kartenansicht |
| Radio DAB |

Bemerkungen

Front-/Unterbodenschaden, Kosten geschätzt, KV notwendig!!

Kein Wartungsnachweis, keine Ausstattungsliste, keine Rep.-Historie -Folgekosten / Abweichungen möglich!

Komfortelektronik i.O.

Alter, Laufleistung und Einsatzzweck typische Gebrauchsspuren

Getriebe und Klimaanlage nur bedingt prüfbar - Folgekosten möglich;

Vorbehaltlich Fehlerspeicher auslesen



Angaben zum Fahrzeug

| | | | |
|--------------------------|-------------------|---------------------------------|-------------|
| Hersteller | Mercedes-Benz | Besichtigungszustand | ausreichend |
| Typ/Modell | C 180 | Laufleistung (abgelesen) | 16.017 km |
| Fahrgestellnummer | W1KAH4BB1TF215641 | Erstzulassung | 01.10.2025 |

Angaben zum Auftrag:

Auftragsgemäß erfolgte die Fahrzeugzustandsbewertung in demontagefreien Zustand.

Grundlage dieses Produktes stellt der Leitfaden für Fahrzeugrücknahmen und Bewertungen gemäß des Schadengrenzmusterkatalog des Auftraggebers dar. Die expliziten Feststellungen im Einzelfall trifft der Sachverständige objektiv im Rahmen der vorgegebenen Standards aufgrund eigener Sachkunde.

Fahrzeug-Identifizierung:

Die Fahrzeug-Identifizierungsnummer (FIN) wurde am Fahrzeug abgelesen und die Übereinstimmung im Verlauf der Besichtigung durch den Unterzeichner mit den vorgelegten Unterlagen festgestellt.

Besichtigungsbedingungen:

Die Besichtigungsbedingungen waren zur Beurteilung des Fahrzeuges ausreichend.

Allgemeinzustand:

Das Fahrzeug weist dem Alter und Einsatzzweck entsprechende Gebrauchsspuren auf.

Übersichtsfotos



Abbildung 1: Schräg vorne (links)



Abbildung 2: Schräg hinten (links)



Abbildung 3: Schräg vorne (rechts)



Abbildung 4: Schräg hinten (rechts)



Abbildung 5: Innenraum vorne



Abbildung 6: Innenraum vorne



Abbildung 7: Innenraum vorne



Abbildung 8: Kombiinstrument

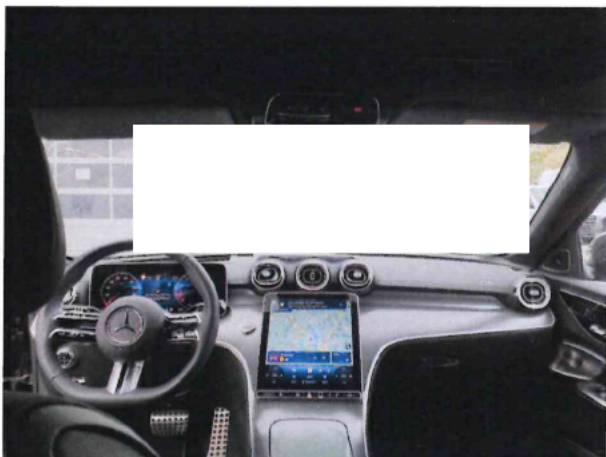

Abbildung 9: Kombiinstrument



Abbildung 10: Kombiinstrument

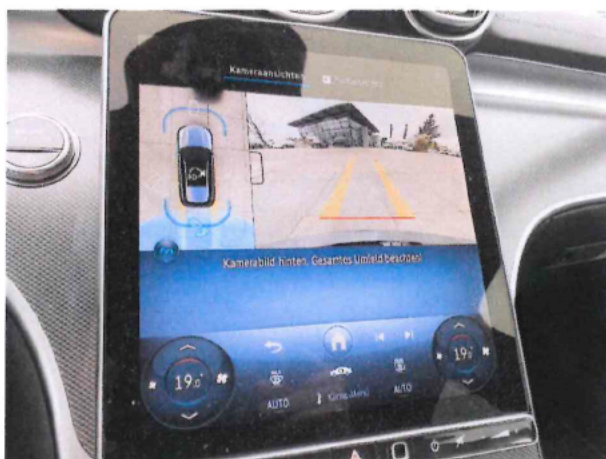

Abbildung 11: Kombiinstrument

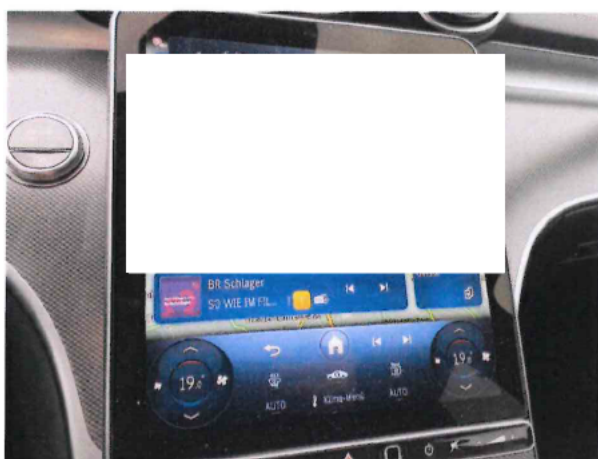

Abbildung 12: Laufleistung



Abbildung 13: Montierte Bereifung



Abbildung 14: Montierte Bereifung



Abbildung 15: Montierte Bereifung



Abbildung 16: Montierte Bereifung



Abbildung 17: Dokumente



Abbildung 18: Dokumente

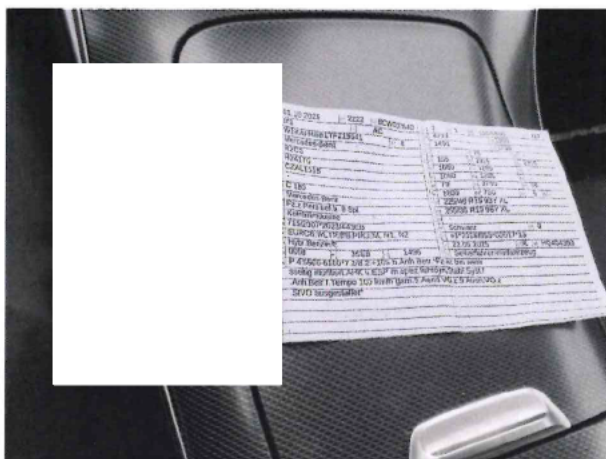

Abbildung 19: Dokumente



Abbildung 20: FIN



Abbildung 21: Sonstiges



Abbildung 22: Sonstiges



Abbildung 23: Sonstiges



Abbildung 24: Sonstiges



Abbildung 25: Sonstiges



Abbildung 26: Sonstiges



Abbildung 27: Sonstiges



Abbildung 28: Sonstiges



Abbildung 29: Sonstiges

Beschädigungsfotos



Beschädigung #1: Ausrüstung: Trefit Füllmittel (Benutzt) - abweichend Auslieferungszustand - erneuern



Beschädigung #3: Heckklappe/-tür: Heckklappe - Delle(n) - sanft instandsetzen



Beschädigung #3: Heckklappe/-tür: Heckklappe - Delle(n) - sanft instandsetzen



Beschädigung #4: Rad/Reifen: Reifen hinten rechts - beschädigt - erneuern



Beschädigung #4: Rad/Reifen: Reifen hinten rechts - beschädigt - erneuern



Beschädigung #4: Rad/Reifen: Reifen hinten rechts - beschädigt - erneuern



Beschädigung #5: Stossfänger hinten: Stossfänger hinten (Ladekante) - Kratzer - Smart Repair



Beschädigung #5: Stossfänger hinten: Stossfänger hinten (Ladekante) - Kratzer - Smart Repair



Beschädigung #7: Rad/Reifen: Leichtmetallfelge hinten rechts - beschädigt - erneuern



Beschädigung #7: Rad/Reifen: Leichtmetallfelge hinten rechts - beschädigt - erneuern



Beschädigung #7: Rad/Reifen: Leichtmetallfelge hinten rechts - beschädigt - erneuern



Beschädigung #8: Schweller rechts: Verkleidung - verkratzt / verschürft - erneuern



Beschädigung #8: Schweller rechts: Verkleidung - verkratzt / verschürft - erneuern



Beschädigung #8: Schweller rechts: Verkleidung - verkratzt / verschürft - erneuern



Beschädigung #8: Schweller rechts: Verkleidung - verkratzt / verschürft - erneuern



Beschädigung #9: Karosserie: Karosserie (Front-/ Unterbodenschaden, mehrkosten möglich, KV notwendig) -



Beschädigung #9: Karosserie: Karosserie (Front-/ Unterbodenschaden, mehrkosten möglich, KV notwendig) -

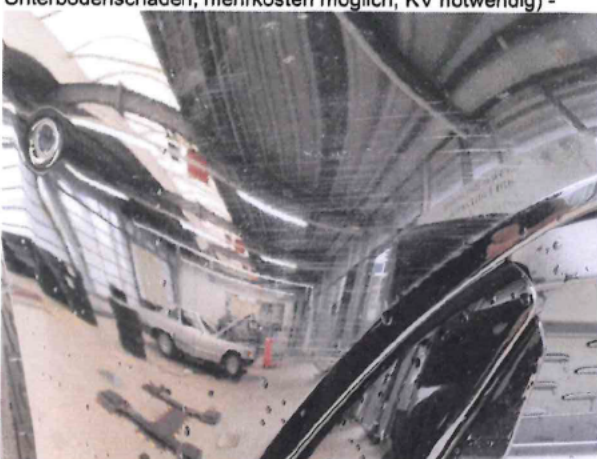

Beschädigung #9: Karosserie: Karosserie (Front-/ Unterbodenschaden, mehrkosten möglich, KV notwendig) -



Beschädigung #9: Karosserie: Karosserie (Front-/ Unterbodenschaden, mehrkosten möglich, KV notwendig) -



Beschädigung #9: Karosserie: Karosserie (Front-/ Unterbodenschaden, mehrkosten möglich, KV notwendig) -



Beschädigung #9: Karosserie: Karosserie (Front-/ Unterbodenschaden, mehrkosten möglich, KV notwendig) -



Beschädigung #9: Karosserie: Karosserie (Front-/ Unterbodenschaden, mehrkosten möglich, KV notwendig) -

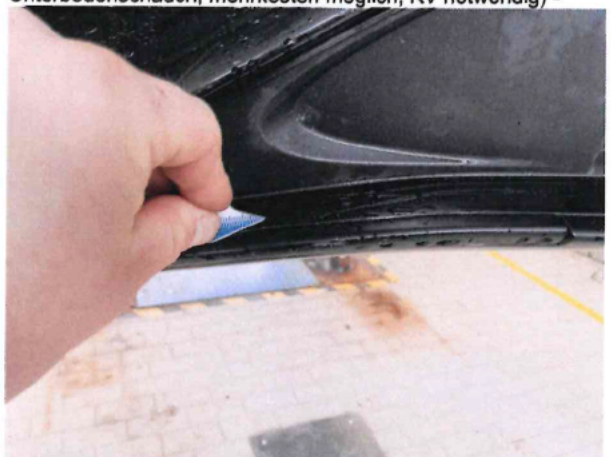

Beschädigung #9: Karosserie: Karosserie (Front-/ Unterbodenschaden, mehrkosten möglich, KV notwendig) -

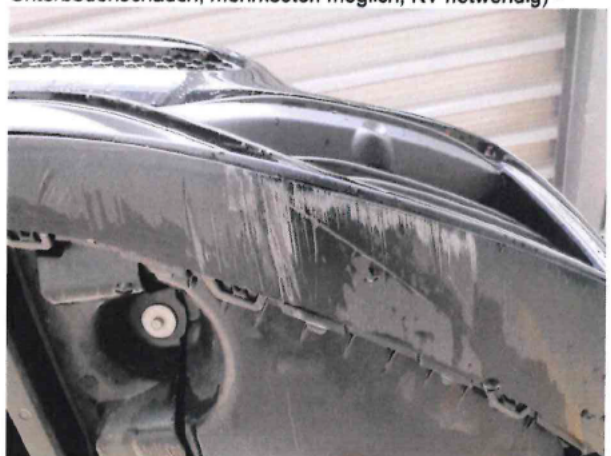

Beschädigung #9: Karosserie: Karosserie (Front-/ Unterbodenschaden, mehrkosten möglich, KV notwendig) -



Beschädigung #9: Karosserie: Karosserie (Front-/ Unterbodenschaden, mehrkosten möglich, KV notwendig) -



Beschädigung #9: Karosserie: Karosserie (Front-/ Unterbodenschaden, mehrkosten möglich, KV notwendig) -



Beschädigung #9: Karosserie: Karosserie (Front-/ Unterbodenschaden, mehrkosten möglich, KV notwendig) -



Beschädigung #9: Karosserie: Karosserie (Front-/ Unterbodenschaden, mehrkosten möglich, KV notwendig) -



Beschädigung #9: Karosserie: Karosserie (Front-/ Unterbodenschaden, mehrkosten möglich, KV notwendig) -



Beschädigung #9: Karosserie: Karosserie (Front-/ Unterbodenschaden, mehrkosten möglich, KV notwendig) -



Beschädigung #9: Karosserie: Karosserie (Front-/
Unterbodenschaden, mehrkosten möglich, KV notwendig) -



Beschädigung #9: Karosserie: Karosserie (Front-/
Unterbodenschaden, mehrkosten möglich, KV notwendig) -



Beschädigung #9: Karosserie: Karosserie (Front-/
Unterbodenschaden, mehrkosten möglich, KV notwendig) -

Unfallfotos



Unfall 1: Front, Unterboden



Unfall 1: Front, Unterboden



Unfall 1: Front, Unterboden



Unfall 1: Front, Unterboden



Unfall 1: Front, Unterboden



Unfall 1: Front, Unterboden



Unfall 1: Front, Unterboden