

WF0FXXWPMHPM20221

Vehicle details

Operator		Inspection condition	sufficient
License number		Mileage (Read)	32,549 km
Manufacturer	Ford	Next maintenance in	
Type / Model	Kuga	Main inspection (Read from ZBI)	02/2027
Vehicle Identification number	WF0FXXWPMHPM20221	Power / Engine displacement	112 kW / 2,488 ccm
First registration	16 Feb 2024	Upholstery/Colour	/
Last maintenance		Paintwork	
Fuel type	Hybr.B/E ext.auf	Gearbox	Automatic

Zustandsbericht

Value reducing factors

No.	Component group	Description
1	Documents	Service book (Wartungsnachweise fehlen) - No deduction
2	Side panel - rear left side	Side panel - Scratched - Cover / polish
3	Door - front left side	Door - Scratched - Cover / polish
4	Trim / covers	Floor mats (Fehlt) - Replace
5	Documents	Log book (Fehlt) - Replace
6	Door - rear right side	Door - Dent / paintcoat damage - Repair and paint
7	Door - front right side	Door - Dent / paintcoat damage - Repair and paint

Wear and tear

No.	Component group	Description
1	Interior	Interior - Abrasion - No deduction
2	Body	Body (Steinschläge) - Scratch(es) - No deduction
3	Vehicle glazing	Windscreen - Stone chips - No deduction

Missing parts

Missing part

Detected repainting

No.	Location
None detectable	

Main tyres

Axle	Tyre size	Manufacturer	Type of tyre	Tread depth	Roadworthy	Permissibility
1	225/65 R17 106H	Michelin	Winter tyres	7mm - 7mm	o.k.	
2	225/65 R17 106H	Michelin	Winter tyres	8mm - 8mm	o.k.	

TÜV SÜD Auto Service GmbH
Römeräcker 1
76351 Linkenheim - Hochstetten

Inspection location
SAP Walldorf
69190 Walldorf

Inspection date: 29 Apr 2026
Protocol number: 45201983
Delivery date: 29 Apr 2026



Additional tyres

Axle	Tyre size	Manufacturer	Type of tyre	Tread depth	Roadworthy	Permissibility
1	225/65 R17 102V	Bridgestone	Summer tyres	5mm - 5mm	o.k.	
2	225/65 R17 102V	Bridgestone	Summer tyres	5mm - 5mm	o.k.	

Replacement

Type	Tyre size	Manufacturer	Type of tyre	Tread depth	Expiration date
Tirefit					11/2027

The wear and tear condition and possible damages to the tyres are considered in the value.

Comments

Keine Gewähr auf Vollständigkeit und
Richtigkeit der angezeigten Ausstattung.
Techn. Änderungen vorbehalten
Das Fahrzeug weist dem Alter, der Laufleistung und dem
Einsatzzweck entsprechende Gebrauchsspuren auf.
elektr. Komponenten geprüft, i. O.

Lackwerte geprüft, i. O.

TÜV SÜD Auto Service GmbH
Römeräcker 1
76351 Linkenheim - Hochstetten

Inspection location
SAP Walldorf
69190 Walldorf

Inspection date: 29 Apr 2026
Protocol number: 45201983
Delivery date: 29 Apr 2026



Vehicle details

Manufacturer	Ford	Inspection condition	sufficient
Type / Model	Kuga	Mileage (Read)	32,549 km
Vehicle Identification number	WF0FXXWPMHPM20221	First registration	16 Feb 2024

Details of the order:

In accordance with the contract, the evaluation of vehicle's condition was performed without the vehicle being disassembled.

Vehicle identification:

The vehicle identification number (VIN) was read from the vehicle and its conformity with the submitted documents was confirmed by the undersigned during the inspection.

Inspection conditions:

The inspection conditions were sufficient for the assessment of the vehicle.

General condition:

The vehicle shows traces of wear and tear corresponding to its age and purpose



Overview pictures



Figure 1: Diagonal front



Figure 2: Diagonal front

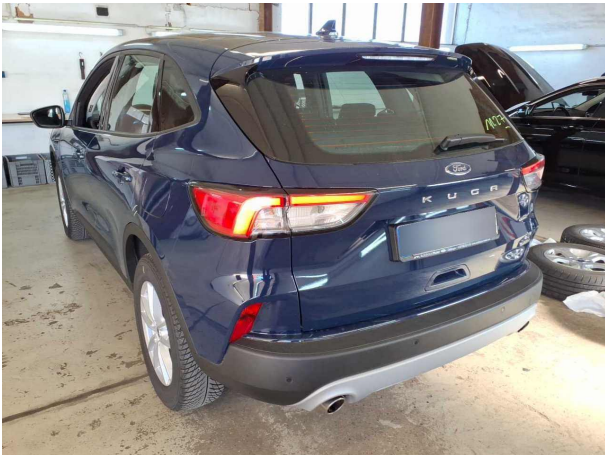

Figure 3: Diagonal rear



Figure 4: Diagonal rear



Figure 5: Interior



Figure 6: Interior



Figure 7: Interior



Figure 8: Interior



Figure 9: Interior

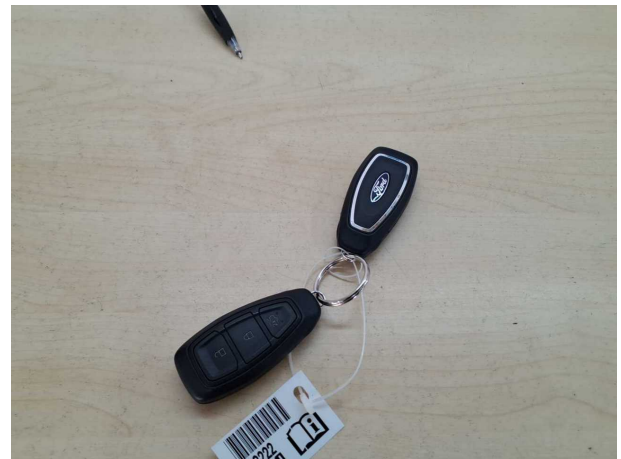

Figure 10: Misc.



Figure 11: Misc.



Figure 12: Misc.



Figure 13: Misc.



Figure 14: Misc.



Figure 15: Misc.



Figure 16: Misc.



Figure 17: Misc.

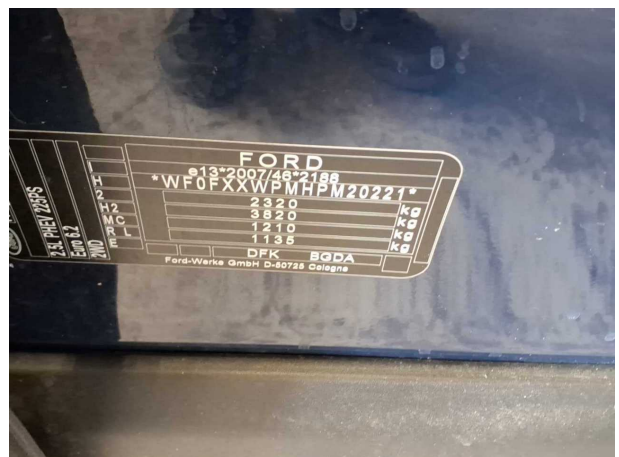

Figure 18: Misc.



Figure 19: Misc.



Figure 20: Misc.

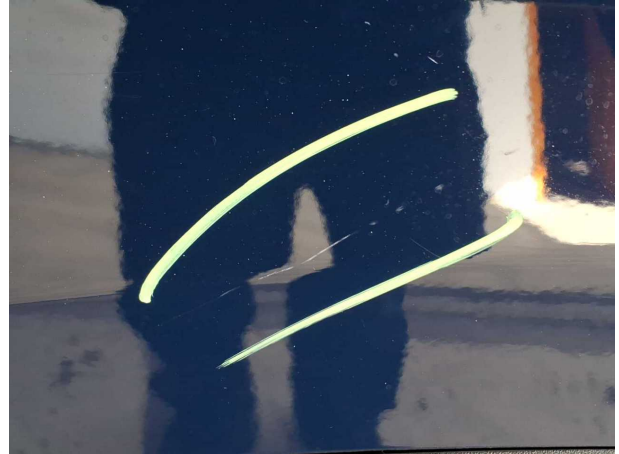

Figure 21: Misc.

Pictures of damage



Damage #2: Side panel - rear left side: Side panel - Scratched - Cover / polish



Damage #2: Side panel - rear left side: Side panel - Scratched - Cover / polish



Damage #3: Door - front left side: Door - Scratched - Cover / polish



Damage #3: Door - front left side: Door - Scratched - Cover / polish



Damage #4: Trim / covers: Floor mats (Fehlt) - Replace



Damage #6: Door - rear right side: Door - Dent / paintcoat damage - Repair and paint



Damage #6: Door - rear right side: Door - Dent / paintcoat damage
- Repair and paint



Damage #7: Door - front right side: Door - Dent / paintcoat damage
- Repair and paint



Damage #7: Door - front right side: Door - Dent / paintcoat damage
- Repair and paint



Damage #7: Door - front right side: Door - Dent / paintcoat damage
- Repair and paint

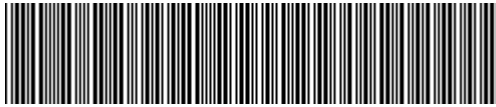

WF0FXXWPMHPM20221

Angaben zum Fahrzeug

Halter		Besichtigungszustand	ausreichend
Kennzeichen		Laufleistung (abgelesen)	32.549 km
Hersteller	Ford	Restlauf bis Service	
Typ/Modell	Kuga	HU (Abgelesen aus ZBI)	02/2027
Fahrgestellnummer	WF0FXXWPMHPM20221	Leistung / Hubraum	112 kW / 2.488 ccm
Erstzulassung	16.02.2024	Polster/Farbe	/
Letzte Wartung		Lackierung	
Kraftstoffart	Hybr.B/E ext.auf	Getriebe	Automatik

Zustandsbericht

Wertmindernde Faktoren

Nr.	Bauteilgruppe	Beschreibung
1	Unterlagen	Serviceheft (Wartungsnachweise fehlen) - kein Abzug
2	Seitenwand links	Seitenwand - verkratzt / verschürft - auslegen / polieren
3	Tür vorn links	Tür - verkratzt / verschürft - auslegen / polieren
4	Verkleidungen/Abdeckungen	Fußmatten (Fehlt) - erneuern
5	Unterlagen	Bordbuchmappe (Fehlt) - erneuern
6	Tür hinten rechts	Tür - Delle / Lackschaden - instandsetzen und lackieren
7	Tür vorn rechts	Tür - Delle / Lackschaden - instandsetzen und lackieren

Gebrauchsspuren

Nr.	Bauteilgruppe	Beschreibung
1	Interieur	Innenraum - Abrieb - kein Abzug
2	Karosserie	Karosserie (Steinschläge) - Kratzer - kein Abzug
3	Verglasung	Frontscheibe - Steinschlag - kein Abzug

Fehlteile

Fehlteil

Festgestellte Nachlackierungen

Nr.	Ort
	Keine feststellbar

Hauptbereifung

Achse	Reifengröße	Hersteller	Reifentyp	Profiltiefe	Verktgl.	Zul.
1	225/65 R17 106H	Michelin	Winterreifen	7mm - 7mm	i.O.	
2	225/65 R17 106H	Michelin	Winterreifen	8mm - 8mm	i.O.	

TÜV SÜD Auto Service GmbH **Besichtigungsort**
Römeräcker 1 SAP Walldorf
76351 Linkenheim - Hochstetten 69190 Walldorf

Besichtigungsdatum: 29.04.2026
Protokollnummer: 45201983
Anlieferungsdatum: 29.04.2026



Zusatzbereifung

Achse	Reifengröße	Hersteller	Reifentyp	Profiltiefe	Verktgl.	Zul.
1	225/65 R17 102V	Bridgestone	Sommerreifen	5mm - 5mm	i.O.	
2	225/65 R17 102V	Bridgestone	Sommerreifen	5mm - 5mm	i.O.	

Ersatz

Typ	Reifengröße	Hersteller	Reifentyp	Profiltiefe	Ablaufdatum
Tirefit					11/2027

Der Verschleißzustand sowie evtl. Schäden an der Bereifung sind wertmäßig berücksichtigt.

Bemerkungen

Keine Gewähr auf Vollständigkeit und
Richtigkeit der angezeigten Ausstattung.
Techn. Änderungen vorbehalten
Das Fahrzeug weist dem Alter, der Laufleistung und dem
Einsatzzweck entsprechende Gebrauchsspuren auf.
elektr. Komponenten geprüft, i. O.

Lackwerte geprüft, i. O.

TÜV SÜD Auto Service GmbH **Besichtigungsort**
Römeräcker 1 SAP Walldorf
76351 Linkenheim - Hochstetten 69190 Walldorf

Besichtigungsdatum: 29.04.2026
Protokollnummer: 45201983
Anlieferungsdatum: 29.04.2026



Angaben zum Fahrzeug

Hersteller	Ford	Besichtigungszustand	ausreichend
Typ/Modell	Kuga	Laufleistung (abgelesen)	32.549 km
Fahrgestellnummer	WF0FXXWPMHPM20221	Erstzulassung	16.02.2024

Angaben zum Auftrag:

Auftragsgemäß erfolgte die Fahrzeugzustandsbewertung in demontagefreien Zustand.

Fahrzeug-Identifizierung:

Die Fahrzeug-Identifizierungsnummer (FIN) wurde am Fahrzeug abgelesen und die Übereinstimmung im Verlauf der Besichtigung durch den Unterzeichner mit den vorgelegten Unterlagen festgestellt.

Besichtigungsbedingungen:

Die Besichtigungsbedingungen waren zur Beurteilung des Fahrzeuges ausreichend.

Allgemeinzustand:

Das Fahrzeug weist dem Alter und Einsatzzweck entsprechende Gebrauchsspuren auf.

Übersichtsfotos



Abbildung 1: Schräg vorne



Abbildung 2: Schräg vorne



Abbildung 3: Schräg hinten



Abbildung 4: Schräg hinten

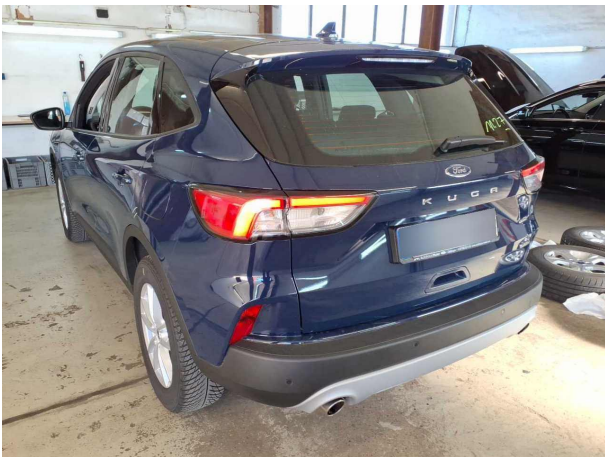

Abbildung 5: Innenraum



Abbildung 6: Innenraum



Abbildung 7: Innenraum



Abbildung 8: Innenraum



Abbildung 9: Innenraum



Abbildung 10: Sonstiges



Abbildung 11: Sonstiges

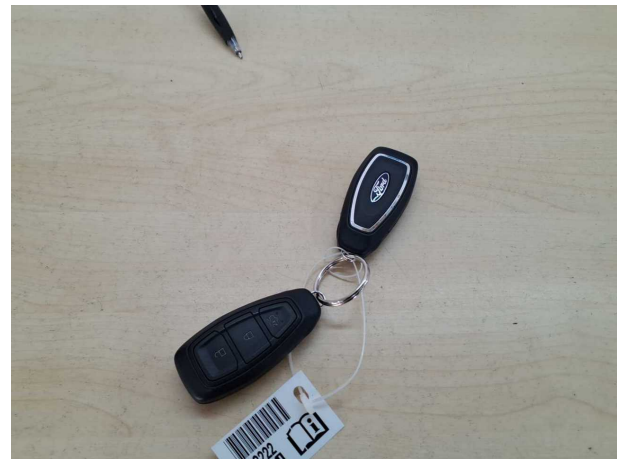

Abbildung 12: Sonstiges



Abbildung 13: Sonstiges



Abbildung 14: Sonstiges



Abbildung 15: Sonstiges



Abbildung 16: Sonstiges



Abbildung 17: Sonstiges



Abbildung 18: Sonstiges



Abbildung 19: Sonstiges



Abbildung 20: Sonstiges



Abbildung 21: Sonstiges

Beschädigungsfotos



Beschädigung #2: Seitenwand links: Seitenwand - verkratzt / verschürft - auslegen / polieren

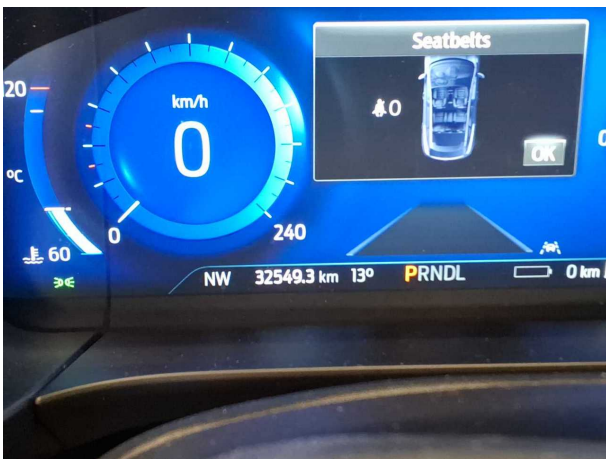
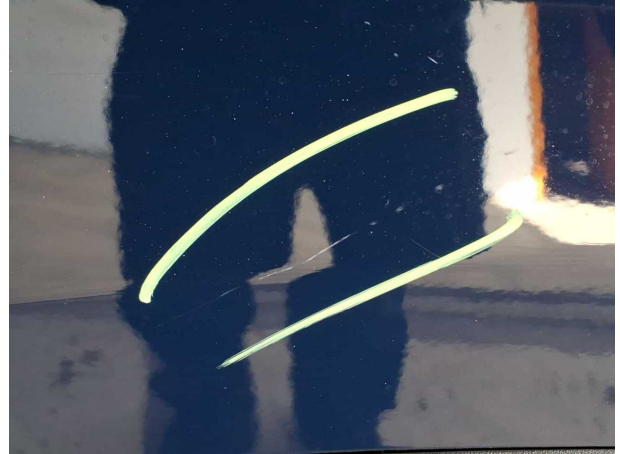

Beschädigung #2: Seitenwand links: Seitenwand - verkratzt / verschürft - auslegen / polieren



Beschädigung #3: Tür vorn links: Tür - verkratzt / verschürft - auslegen / polieren



Beschädigung #3: Tür vorn links: Tür - verkratzt / verschürft - auslegen / polieren



Beschädigung #4: Verkleidungen/Abdeckungen: Fußmatten (Fehlt) - erneuern



Beschädigung #6: Tür hinten rechts: Tür - Delle / Lackschad... - instandsetzen und lackieren



Beschädigung #6: Tür hinten rechts: Tür - Delle / Lackschaden -
instandsetzen und lackieren



Beschädigung #7: Tür vorn rechts: Tür - Delle / Lackschade...
instandsetzen und lackieren



Beschädigung #7: Tür vorn rechts: Tür - Delle / Lackschaden -
instandsetzen und lackieren



Beschädigung #7: Tür vorn rechts: Tür - Delle / Lackschade...
instandsetzen und lackieren



Checkliste

Vorhanden	Name
<input type="checkbox"/>	ABE
<input type="checkbox"/>	Abschleppöse
<input type="checkbox"/>	Anhängekupplung abnehmbar
<input type="checkbox"/>	Antenne
<input type="checkbox"/>	Bordbuchmappe
<input type="checkbox"/>	Bordwerkzeug
<input type="checkbox"/>	Consumer Kabelkit
<input type="checkbox"/>	Fernbedienung Standheizung
<input type="checkbox"/>	Ladekabel
<input type="checkbox"/>	Laderaumabdeckung / Rollo
<input type="checkbox"/>	Leichtmetallfelgensatz komplett
<input type="checkbox"/>	Navigations Datenträger
<input type="checkbox"/>	Schlüssel Anhängerkupplung
<input type="checkbox"/>	Serviceheft
<input type="checkbox"/>	Tirefit Füllmittel
<input type="checkbox"/>	Tirefit komplett
<input type="checkbox"/>	Tirefit Kompressor
<input type="checkbox"/>	Windschott

03.07.2026

Fahrzeugbeschreibung

Fahrzeug: FORD Kuga 2.5 Duratec PHEV Titanium CVT Sports Utility Vehicle 5-türig 2488 ccm 243 PS / 178 KW Elektrisch 0-Gang Automatik

Amtliches Kennzeichen:	HD -FC 0258E	Fahrgestell-Nummer:	WF0FXXWPMHPM20221
Vertrags-Nummer:	25286087	Erstzulassung:	16.02.2024
Internes KZ:	15141562	Kilometer-Stand:	0

Unfall/Schaden: Dem Verkäufer wurden keine unfallbedingten Beschädigungen am Fahrzeug angezeigt.

Ausstattung:

FORD Kuga 2.5 Duratec PHEV Titanium CVT Sports Utility Vehicle 5-türig 2488 ccm 243 PS / 178 KW Elektrisch 0-Gang Automa

Lackierung: _____ Polsterung: _____ Telefentyp: _____

Listenpreis ohne Sonderausstattung in EUR (vor Mwst.) 0,00

Sonderausstattung in EUR (vor Mwst.):

Listenpreis gesamt in EUR (vor Mwst.) 0,00

Technische Daten

(Angaben basieren auf Herstellerangaben*)

Fahrzeug:	FORD Kuga 2.5 Duratec PHEV Titanium CVT Sports Utility Vehicle 5-türig 2488 ccm 243 PS / 178 KW Elektrisch 0-Gang Automatik		
Modelljahr:	2024		
kW / PS:	178 / 243	Hubraum:	2488
Getriebe:	Automatik	Anzahl Gänge:	0
Emissionsgruppe:	I2	CO2 (g/km):	28
durchschn. Verbr./100 Km:	0,0000	Tankinhalt:	45
Max. Km/h:	200	Beschl. 0-100 Km/h in Sec.:	7,300
Leergewicht (kg):	1859	zul. Gewicht (kg):	2400

* Angaben ohne Gewähr

29672/29602

Unfall-/Schadenspiegel

Vertrags-Nummer: 25286087
Amtliches Kennzeichen: HD -FC 0258E
Übersicht erstellt am: 03.07.2026

Für das Fahrzeug gem. o.g. Leasingvertrag, Fahrzeugtyp

FORD Kuga 2.5 Duratec PHEV Titanium CVT Sports Utility Vehicle5-türig 2488 ccm 243 PS / 178 KW Elektrisch 0-Gang Automatik

wurden uns während der Vertragslaufzeit nachfolgende Beschädigungen angezeigt:

<i>Datum</i>	<i>SNR</i>	<i>Verursacher</i>	<i>Beschädigung</i>	<i>Reparatur erfolgt *</i>	<i>Gutachten vorhanden *</i>
29.04.2026	9060001867	Endabrechnung	Schaden unbekannt	Nein	Nein

* Sofern für eine Schadennummer mehrere Beschädigungen angegeben sind, gilt der Eintrag in dieser Spalte für die gesamte Schadennummer.

Unfall-/Schadenspiegel zur Kenntnis genommen:

Datum und Unterschrift Käufer

29670/29603

Wartungsreport

Vertrags-Nummer: 25286087
Amtliches Kennzeichen: HD -FC 0258E
Übersicht erstellt am: 03.07.2026

Für das Fahrzeug gem. o.g. Leasingvertrag, Fahrzeugtyp

FORD Kuga 2.5 Duratec PHEV Titanium CVT Sports Utility Vehicle 5-türig 2488 ccm 243 PS / 178 KW Elektrisch 0-Gang Automatik

wurden uns während der Vertragslaufzeit nachfolgende Wartungen angezeigt:

<i>Datum</i>	<i>Km-Stand</i>	<i>Art der Wartung</i>
--------------	-----------------	------------------------

Wartungsreport zur Kenntnis genommen:

Datum und Unterschrift Käufer