

GKK Gutachten GmbH  
 Theodorstr. 180, 40472 Düsseldorf

Raiffeisen-Impuls Fuhrparkmanagement  
 GmbH & Co. KG

GKK Gutachten GmbH

Theodorstr. 180  
 40472 Düsseldorf

Tel.: 0211 6878060  
 www.gkk-gutachten.de  
 Email: info@gkk-gutachten.de

## Wertgutachten



### Vorgang

<b>Ihr Auftrag vom</b>	21.05.2026 durch Raiffeisen-Impuls Fuhrparkmanagement GmbH & Co. KG
<b>Besichtigungsort</b>	36272 Niederaula, Industriestraße 11
<b>Besichtigungsdatum</b>	03.06.2026
<b>Referenznummern</b>	0002071081

### Fahrzeugdaten / Technische Daten

<b>Fahrzeugident.-Nr.</b>	<b>W0VZT8GP3N1048793</b>		
<b>Fahrzeugart</b>	PKW - Kombilimousine	<b>Farbton / Lackart</b>	Mondstein Grau / Metallic
<b>Hersteller</b>	Opel	<b>Nächste HU</b>	04/2028
<b>Typ / Verkaufsbez.</b>	Insignia B Sports Tourer 2.0 CDTI Business	<b>Laufleistung abgelesen</b>	133.012 km
<b>Erstzulassung</b>	15.03.2023	<b>Emissionsklasse</b>	Euro 6
<b>Getriebe / Gänge</b>	Automatik / 8	<b>Sitzplätze / Türen</b>	5 / 5
<b>Achsen / angetrieben</b>	2 / 1	<b>Anzahl Besitzer</b>	unbekannt
<b>Motorart</b>	Reihenmotor / Diesel	<b>Hubraum / Nennleistung</b>	1.995 ccm / 128 KW
<b>Antriebsart</b>	Frontantrieb		

Fahrzeugdaten wurden gemäß den zur Verfügung gestellten Unterlagen entnommen.

<b>Montierte Räder:</b>					
Position	Reifenart	Felgenart	Hersteller	Dimension	Profiltiefe
vorn links	Winterreifen	Leichtmetallrad	Continental	225/55 R17 101V	6 mm
vorn rechts	Winterreifen	Leichtmetallrad	Continental	225/55 R17 101V	6 mm
hinten rechts	Winterreifen	Leichtmetallrad	Continental	225/55 R17 101V	7 mm
hinten links	Winterreifen	Leichtmetallrad	Continental	225/55 R17 101V	7 mm
Reservebereifung: TireFit					

<b>Beiliegende Räder:</b>					
Position	Reifenart	Felgenart	Hersteller	Dimension	Profiltiefe
Rad 1	Sommerreifen	Leichtmetallrad	Continental	225/55 R17 101Y	6 mm
Rad 2	Sommerreifen	Leichtmetallrad	Continental	225/55 R17 101Y	6 mm
Rad 3	Sommerreifen	Leichtmetallrad	Continental	225/55 R17 101Y	4 mm
Rad 4	Sommerreifen	Leichtmetallrad	Continental	225/55 R17 101Y	4 mm

<b>Allgemeines / Zustand</b>	
✓ Fahrzeug ist fahrbereit	✗ Unterbodenkontrolle durchgeführt
✗ Fahrzeug ist zugelassen	✓ Hauptschlüssel vorhanden (Anzahl: 2)
✓ Batterie ist betriebsbereit	✗ Nebenschlüssel vorhanden (Anzahl: 0)
✓ Serviceheft vorhanden	✓ Rangierfahrt durchgeführt.
✗ Probefahrt durchgeführt.	✗ Ladekabel vorhanden
✓ Anhängerkupplung vorhanden	✗ Bordwerkzeug vorhanden
Kundendienst laut Serviceheft am 20.11.2025 bei km 121.260.	

<b>Funktionsfähigkeit / Auffälligkeiten</b>	
✓ Motor startet eigenständig	✓ Schließanlage (ZV) funktionsfähig
✓ Lichtanlage funktionsfähig	⊖ Schiebedach oder Verdeck funktionsfähig
✓ Fensterheber funktionsfähig	✓ Entertainment (Radio, Navigationssystem) funktionsfähig
✓ Kombiinstrument und Fahrzeuganzeigen	

<b>Fahrzeugzustand</b>	
✗ verschmutzt	✗ nass
✗ Eis	✗ Schnee

<b>Fahrzeugstandort</b>	
✗ unzureichende Lichtverhältnisse	✗ Lichtblendung (Besichtigung im Freien)
✗ Dunkelheit	✗ Fahrzeug eingeschränkt zugänglich

Legende :    ✓ Ja            ✗ Nein            ○ Nicht prüfbar            ⊖ Nicht vorhanden

Vorschaden	Der Vorschaden wurde fach- und sachgerecht behoben	Feststellung
Frontscheibe beschädigt	Ja	

**Anmerkungen**

Hinsichtlich der aufgeführten Prüfposition(en) wird die Möglichkeit von Folgekosten bzw. Folgeschäden nicht ausgeschlossen.  
Das ausgewiesene Untersuchungsergebnis ist aufgrund der Prüfposition(en) vorbehalten.

**Ausstattung gemäß VIN-Abfrage**

<b>Serienausstattung (nicht verifiziert)</b>	
3-Punkt-Sicherheitsgurt hinten mitte	Airbag Fahrer-/Beifahrerseite
Anti-Blockier-System (ABS)	Audio-Navigationssystem Multimedia Navi Pro
DAB-Tuner (Radioempfang digital)	Außenspiegel elektr. verstell- und heizbar und manuell anklappbar
Außenspiegel Wagenfarbe / schwarz hochglänzend	Bluetooth Audio-Streaming
Bremsassistent	Dach, Design-Ausführung (Chrom)
Drehzahlmesser	Elektrische Schnellheizung (Quickheat)
Elektron. Stabilitäts-Programm Plus (ESP)	Elektron. Stabilitäts-Programm (ESP)
Elektron. Traktionskontrolle	Ergonomiesitz vorn links
Lendenwirbelstütze Sitz vorn links, elektr. verstellbar	Fahrassistent-System: Berganfahr-Assistent (HSA, Hill Start Assist)
Fahrassistent-System: Verkehrszeichenerkennung	Fensterheber elektrisch hinten
Fensterheber elektrisch vorn	Feststellbremse elektrisch
Freisprecheinrichtung Bluetooth	Frontkamera
Fahrassistent-System: Abstandswarner	Fahrassistent-System: Notbrems-Assistent
Fahrassistent-System: Frontkollisionswarnung	Fahrassistent-System: Fußgängererkennung
Fahrassistent-System: Spurhalteassistent	Frontscheibe heizbar (ThermaTec)
Fußgänger-Schutzsystem: Aktive Motorhaube	Gepäckraum-Abtrennung (Netz)
Sicherheitsnetz hinter Vordersitze	Vorrüstung Sicherheitsnetz hinter Vordersitze
Geschwindigkeits-Regelanlage (Tempomat)	Getriebe Automatik - mit Start-/Stop (8-Stufen)
Heckleuchten LED	Heckscheibenwischer mit Intervallschaltung
Induktionsladeschale für Smartphone (Wireless Charging)	Innenausstattung: Dekorleisten Hexagon
Isofix-Aufnahmen für Kindersitz an Rücksitz	Karosserie: 5-türig
Kindersicherung	Klimaautomatik 2-Zonen
Luftfeuchtesensor	Kopf-Airbag-System
Kopfstützen hinten (3-fach)	Lenkrad (Leder 3-Speichen)
Audiobedienung am Lenkrad	Lenkrad heizbar
LM-Felgen	Modellpflege
Motor 2,0 Ltr. - 128 kW CDTI	MP3-Schnittstelle für Mobiltelefon/Handy
Nebelscheinwerfer LED	Parkpilotsystem vorn und hinten
Reifendruckwarner	Rußpartikelfilter
Schadstoffarm nach Abgasnorm Euro 6d	Seitenairbag vorn
Seitenscheiben geräuschkämmend	Sicht-Paket
Einschaltautomatik für Fahrlicht	Fahrassistent-System: Fernlichtassistent
Scheibenwischer mit Regensensor	Innenspiegel mit Abblendautomatik
Sitzheizung vorn	Smartphone Schnittstelle (Apple CarPlay & Android Auto)
Sonnenblenden mit Spiegel (beleuchtet)	Steckdose (12V-Anschluß) im Koffer-/Laderaum
Tagfahrlicht LED	Türgriffe außen Wagenfarbe
USB-Schnittstelle hinten (2-fach)	Wegfahrsperr
Zentralverriegelung mit Fernbedienung	
<b>Sonderausstattung (verifiziert)</b>	
Anhängerkupplung (Kugelkopf schwenkbar)	Business-Paket Premium
Easy Access-Paket	Ladekantenschutz (Chrom / Edelstahl)
Heckklappenöffnung elektrisch	Schließ-/Startsystem Keyless Open
Technologie-Paket Park & Go	Außenspiegel elektr. anklappbar
Außenspiegel mit Umfeldleuchte	Fahrassistent-System: Spurwechslassistent

<b>Sonderausstattung (verifiziert)</b>			
Rückfahrkamera (digital)	✓	Fahrassistenz-System: Querverkehrs-Assistent Heck (Rückfahr-Assistent)	✓
Fahrassistenz-System: Totwinkel-Assistent	✓	Charging-Paket	✓
Innovations-Paket 1	✓	Voll-LED (IntelliLux)	✓
Leuchtweitenregelung automatisch	✓	Abbiegelicht	✓
Wärmeschutzverglasung hinten abgedunkelt (Solar-Protect)	✓	Innovations-Paket 2	✓
Head-up-Display	✓	Adaptive Geschwindigkeits-Regelanlage (Tempomat) Autonomer Notbrems-Assistent und Frontkamera	✓
Metallic-/Mineraleffekt-Lackierung	✓		

<b>Wertbeeinflussende Faktoren</b>		
<b>Front</b> (Angaben ohne MwSt.)	Reparaturkosten	MW
Motorhaube, verkratzt, lackieren (Bild 18, Bild 19, Bild 20)	1076,28 €	538,14 €
<b>Seite links</b> (Angaben ohne MwSt.)	Reparaturkosten	MW
Tür vorne links Kante, verkratzt, auslegen, schleifen, polieren (Bild 26, Bild 27)	69,83 €	69,83 €
<b>Seite rechts</b> (Angaben ohne MwSt.)	Reparaturkosten	MW
Seitenwand rechts, beschädigt, instand setzen - lackieren (Bild 23, Bild 24, Bild 25)	678,50 €	379,13 €
Spiegelgehäuse rechts Kappe -lackiert-, verkratzt, lackieren ohne LV (Bild 21, Bild 22)	94,41 €	47,21 €
<b>Heck</b> (Angaben ohne MwSt.)	Reparaturkosten	MW
Heckklappe elektrische Öffnungs-/Schließfunktion, funktionsuntüchtig, auslesen / prüfen (Bild 16, Bild 17)	79,76 €	79,76 €
<b>Interieur</b> (Angaben ohne MwSt.)	Reparaturkosten	MW
Laderaum Steckdose -Abdeckung-, fehlt, ersetzen (Bild 28)	23,45 €	23,45 €
<b>Ohne Zuordnung</b> (Angaben ohne MwSt.)	Reparaturkosten	MW
Frontscheibe, Steinschlag, Gebrauchsspur	0,00 €	0,00 €
Fahrzeug Front, Steinschlag, Gebrauchsspur	0,00 €	0,00 €

Bei der Berechnung der einzelnen Beträge wurde für die Lackiervorbereitung ein Gesamtbetrag von 302,58 EUR berücksichtigt und auf die Lackierpositionen verteilt.

<b>Wertermittlung</b> (bezogen auf den Besichtigungszeitpunkt, Angaben ohne MwSt)	
<b>Reparaturkosten</b>	<b>2.022,23 €</b>
<b>Minderwert</b>	<b>1.137,52 €</b>
<b>Händlereinkaufspreis</b>	<b>8.525,00 €</b>
<b>Händlerverkaufspreis</b>	<b>10.000,00 €</b>

**Besichtigungsbedingungen**

Bei dieser Besichtigung wurde eine äußere Inaugenscheinnahme am undemontierten Fahrzeug unter Berücksichtigung der vorgefundenen Besichtigungsbedingungen durchgeführt. Es werden keinerlei Eigenschaften von nicht geprüften oder nur eingeschränkt prüfbar Bereichen des Fahrzeugs zugesichert.

**Minderwert**

Die festgesetzten Beträge für den Minderwert „MW“ entsprechen nicht den Reparaturkosten für die aufgeführten Beschädigungen sondern orientieren sich an Fahrzeugalter und Laufleistung.  
Bei der Ermittlung des ausgewiesenen Fahrzeugwertes fanden diese Werte Verwendung. Berücksichtigt wurden nur überdurchschnittliche Beschädigungen.

Dieses Dokument enthält im Anhang die Fotodokumentation mit 28 Fotos.

Staubach-Beulig, Chris  

---

 Der Sachverständige, 08.06.2026

## Fotoanlage



Bild 1



Bild 2

## Fotoanlage



Bild 3



Bild 4

## Fotoanlage



Bild 5



Bild 6

## Fotoanlage



Bild 7



Bild 8

## Fotoanlage

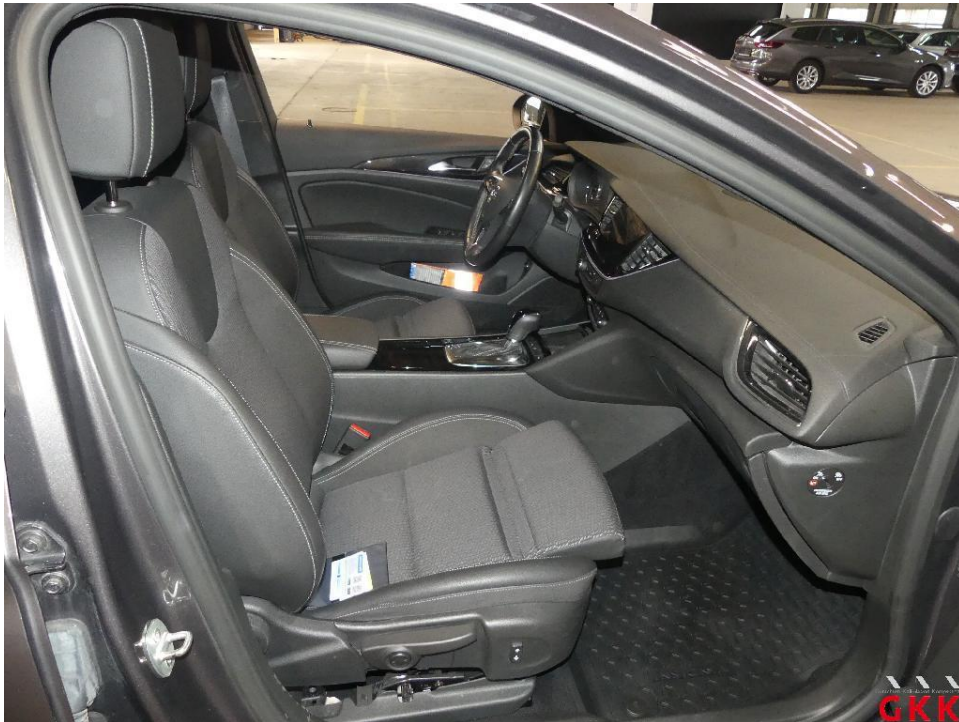

Bild 9



Bild 10

Fotoanlage



Bild 11



Bild 12

Fotoanlage



Bild 13

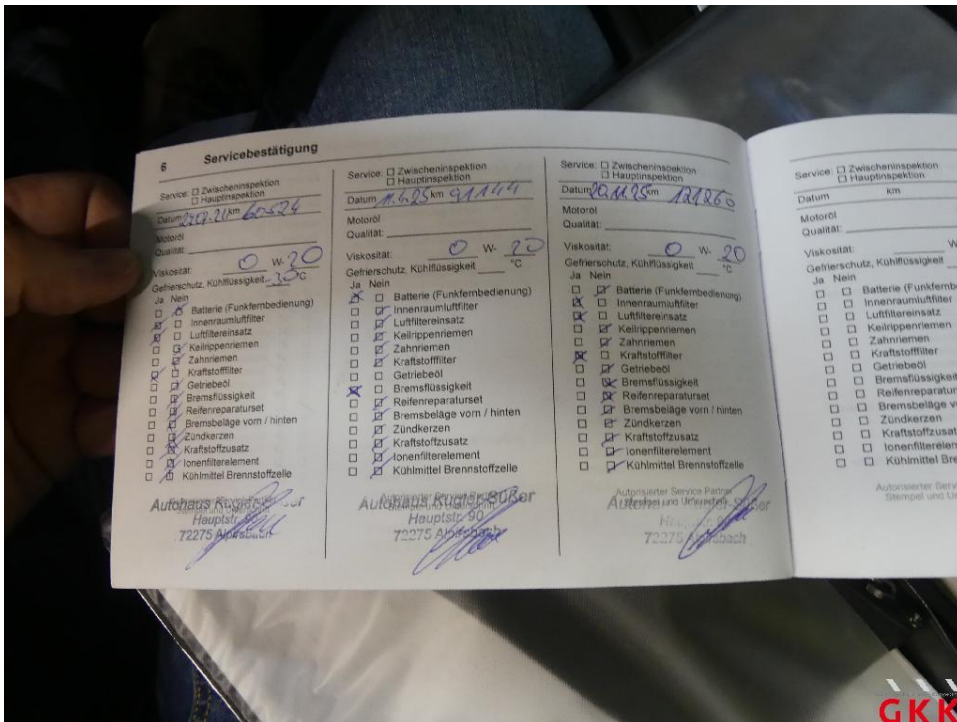

Bild 14

## Fotoanlage



Bild 15



Bild 16 Heckklappe, elektrische Öffnungs-/Schließfunktion, funktionsuntüchtig, auslesen / prüfen

## Fotoanlage



Bild 17 Heckklappe, elektrische Öffnungs-/Schließfunktion, funktionsuntüchtig, auslesen / prüfen



Bild 18 Motorhaube, verkratzt, lackieren

## Fotoanlage

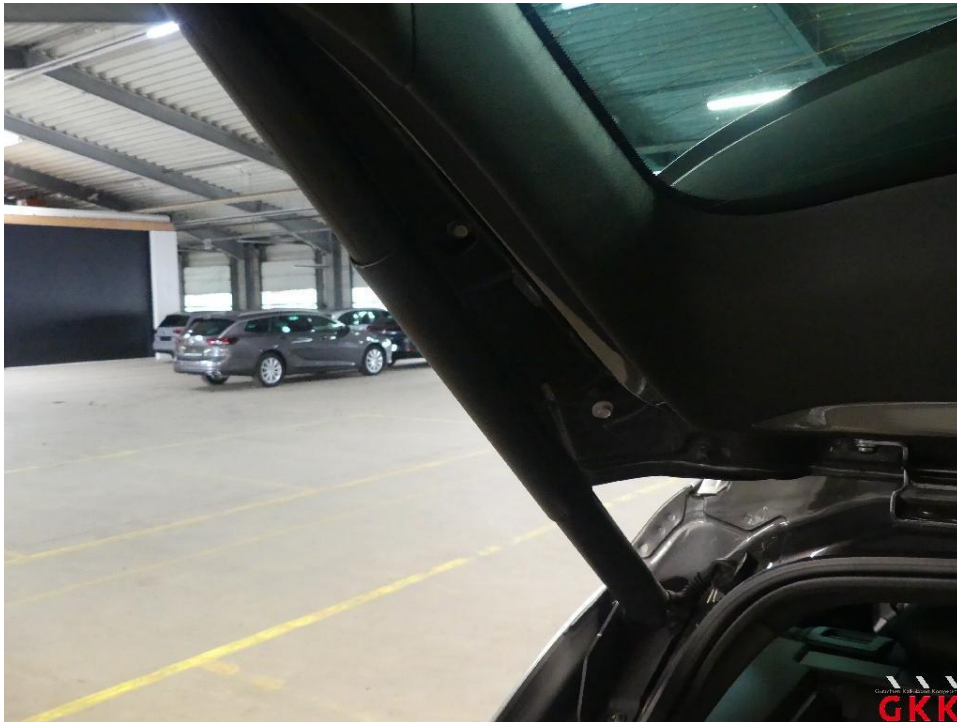

Bild 19 Motorhaube, verkratzt, lackieren



Bild 20 Motorhaube, verkratzt, lackieren

Fotoanlage

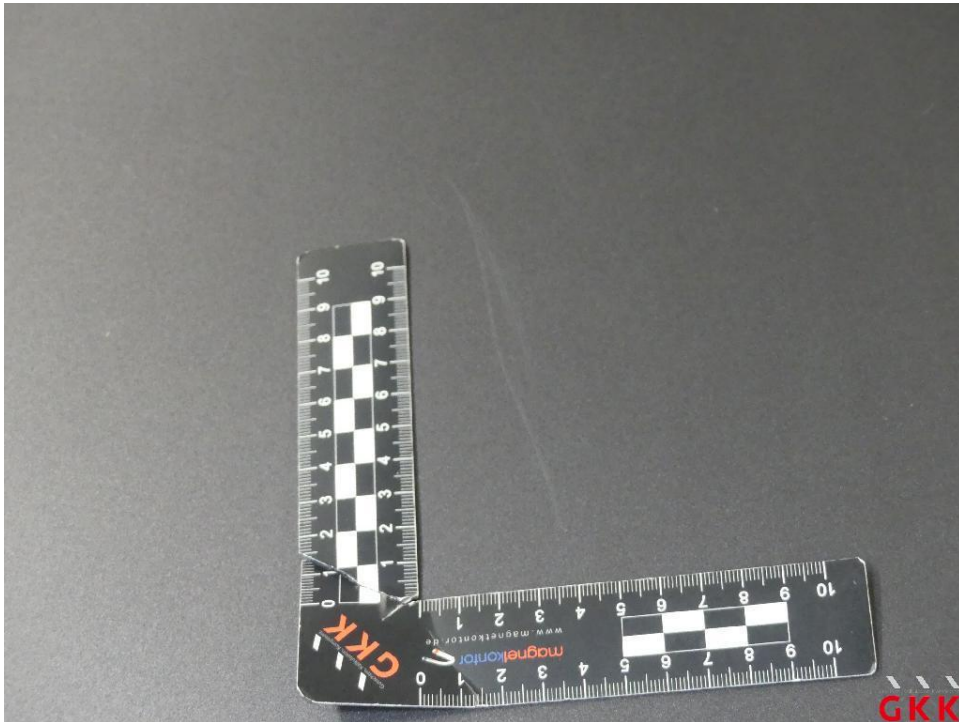

Bild 21 Spiegelgehäuse rechts, Kappe -lackiert-, verkratzt, lackieren ohne LV



Bild 22 Spiegelgehäuse rechts, Kappe -lackiert-, verkratzt, lackieren ohne LV

## Fotoanlage

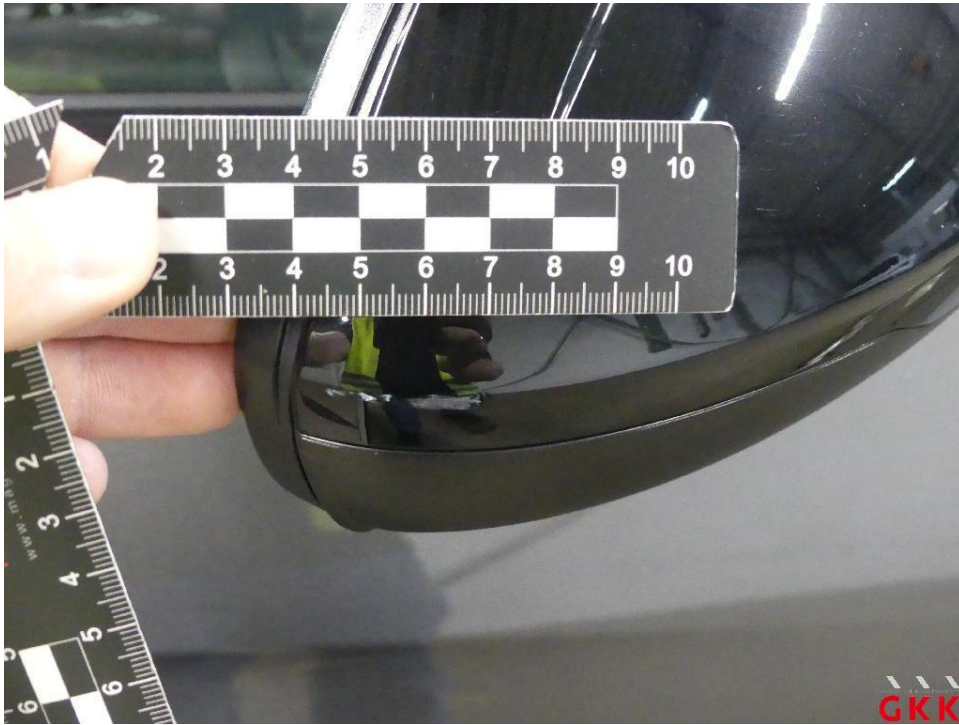

Bild 23 Seitenwand rechts, beschädigt, instand setzen - lackieren

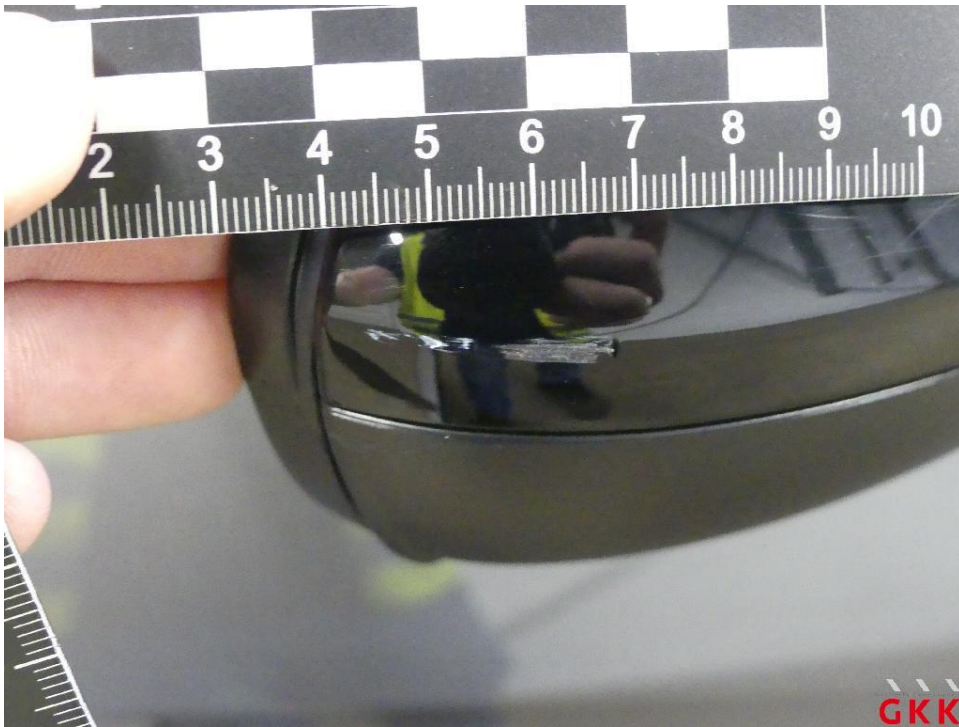

Bild 24 Seitenwand rechts, beschädigt, instand setzen - lackieren

## Fotoanlage



Bild 25 Seitenwand rechts, beschädigt, instand setzen - lackieren

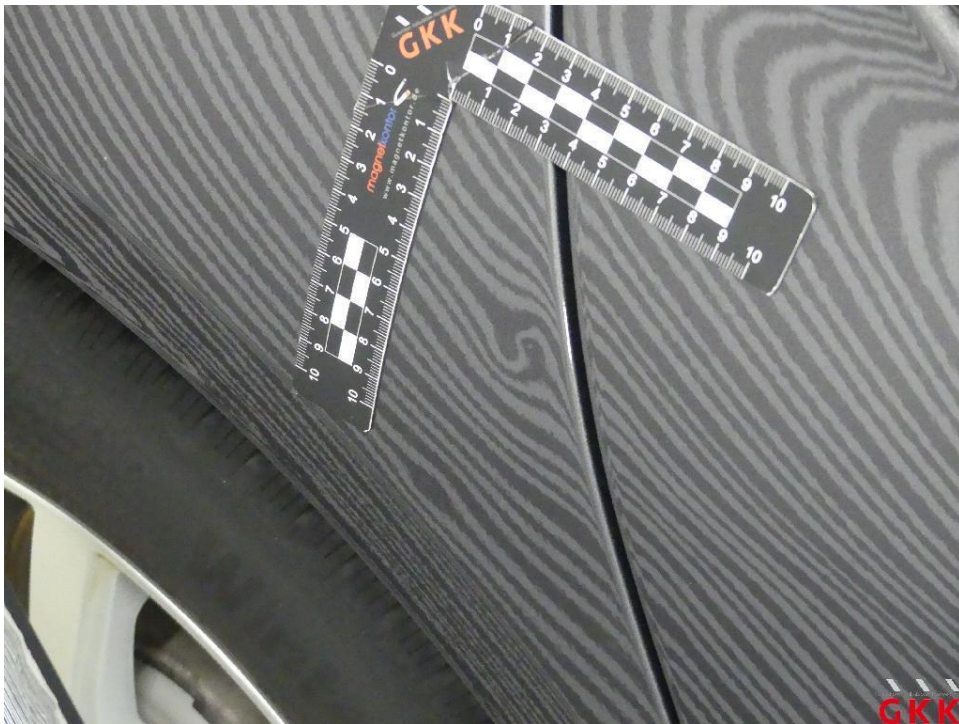

Bild 26 Tür vorne links, Kante, verkratzt, auslegen, schleifen, polieren

## Fotoanlage



Bild 27 Tür vorne links, Kante, verkratzt, auslegen, schleifen, polieren

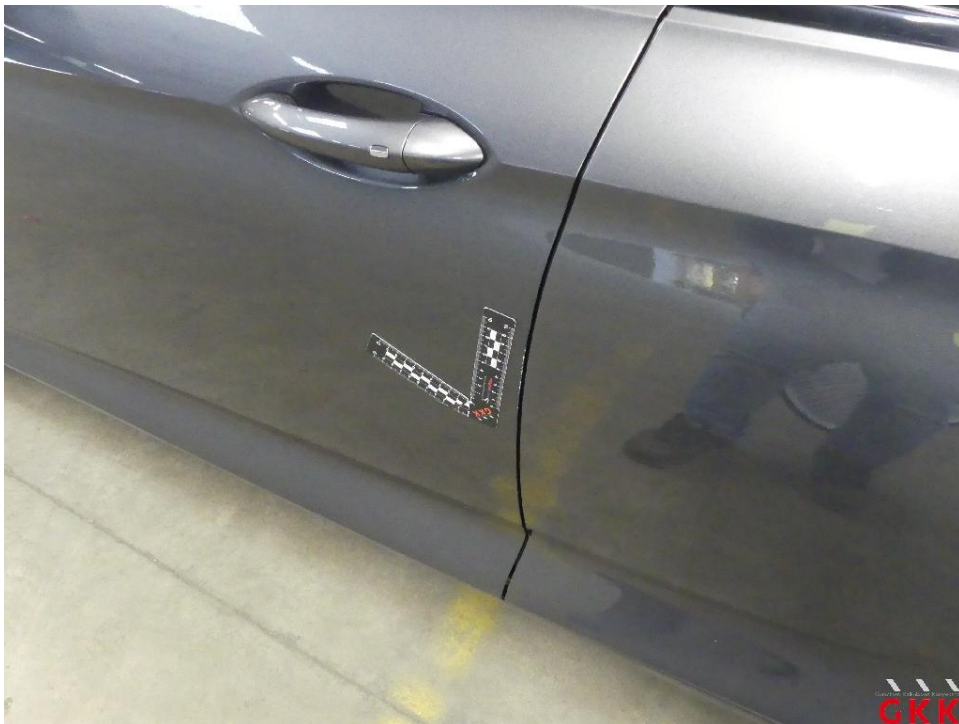
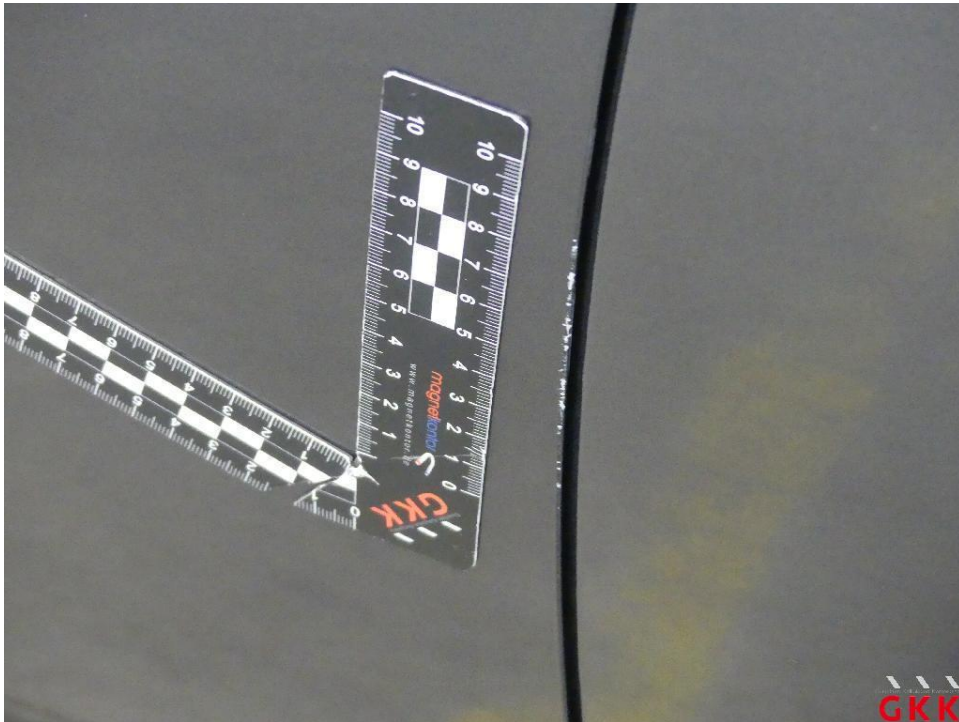

Bild 28 Laderaum, Steckdose -Abdeckung-, fehlt, ersetzen