

INFORME CONTROL VEHÍCULO



16 de marzo de 2026

Nº Expediente: 3426365877

Nº Revision: WTWS_613901

Página: 1 de 1

DATOS DEL VEHÍCULO			
MATRÍCULA:	7892-LMD	Nº CHASIS:	W0VECYYHCLJ951626
KILÓMETROS:	111938	MARCA:	OPEL
F. PERITACIÓN:	16/03/2026	MODELO:	COMBO LIFE 1.5 TD 75KW (100CV) S/S EXPRES
Seguro:	SI		

DATOS DE LA INSTALACIÓN			
INSTALACIÓN:	CAMPA CEVA MEJORADA PROFESIONAL	FECHA DE ENTRADA:	10/03/2026
DIRECCIÓN:	Antigua carretera de san Fernando, km	PERSONA CONTACTO:	WTWS_6058
LOCALIDAD:	MEJORADA DEL CAMPO	TELEFONO/E-MAIL:	-

VERIFICACIÓN DE ELEMENTOS					
Nº LLAVES:	1	KIT ANTIPINCHAZOS:	NO	RUEDA REPUESTO:	SI
LIBRO MANTENIMIENTO:	SI	Navegador GPS:	NO TIENE		
Neumático RunFlat:	NO	Vehículo eléctrico híbrido:	NO	Falta Cable carga Rápida:	NO
Falta Cable 220/230:	NO	Neumático Invierno:	NO		

PERSONALIZACIÓN DEL VEHÍCULO	
<ul style="list-style-type: none"> • VEHÍCULO SIN PERSONALIZACIÓN 	

RESUMEN DE LA VALORACIÓN PERICIAL	
Concepto	Importe
Daños Generales	946,64 €
Daños Interiores	829,40 €
Total Valoración	1776,04 €

VALORACIÓN ELEMENTOS DE INTERIOR						
Referencia	Código	Descripción	Unidades	Precio Unidad	Descuento	Importe Total
54543	2603160960	Tapa dr guarnecido techo	1,00	18,65	5,60	13,05
8748RE	603X0	Protector motor limpialuna tr	1,00	26,61	7,98	18,63
983214442D	98652	Bandeja tr	1,00	447,75	134,33	313,42
9677239880	43050	Neumático rueda repuesto	1,00	65,21	19,56	45,65
9675399180	43160	Llanta rueda repuesto	1,00	107,69	32,31	75,38
		M.O. Precio Cerrado	1,00	363,25	0,00	363,25

OBSERVACIONES	

Nº Valoración	CMA_613901	Marca - Modelo	OPEL COMBO LIFE (E) (18-)		
Fecha Alta	16/03/2026 18:03:04	CUM	OP04805	Origen	VinQuery
F.Cálculo/Modif.	16/03/2026 18:12:10	Matrícula	7892-LMD		
Código Usuario	CLAIMS MANAGEMENT ADMINISTRATOR, S.L. - USUCAMPA - GTESTIMATE	VIN	W0VECYHYCLJ951626		

Atributos de la Valoración

Estado	Abierta	Referencia	WTWS_613901
--------	---------	------------	-------------

Atributos vehículo

Código color de fabricante	EWP
Kilómetros	111.938

Equipamiento

Manual

ACCESORIOS BANDEJA TR - DCB09

VIN Query

POSICION DEL VOLANTE VEHICULO CON VOLANTE A LA IZQUIERDA - DCX01	ETIQUETAS S/ETIQUETAS - DDT00
TIPO SELECTOR CCM5 VEL TIPO STT - B0G0J	MANUAL 5 VELOCIDADES BE4R - DVQ30
GENERAL CVM BE4/5 - DBMCL	DIFERENCIAL PAR PUENTE 17 X 73 - DCWAH
VERSION 2 PUERTAS TR ACRISTALADAS - DPB04	VERSION GAMA INICIAL - DDJ03
VERSION S/CABINA - DCA00	VERSION COMBI ACRISTALADO - DBV04
VERSION S/TRAMPILLA TECHO TR - DNL00	PUERTAS PUERTA LATERAL TR DR - DPC17
GENERAL DISTANCIA ENTRE EJES 2785 - DYV03	ACABADO TECNICO VP NIVEL 1 GM - B0E02
ADAS S/DETECCION LATERAL - DL500	ADAS C/SENSOR ANGULO VOLANTE PARCIAL - DQV02
ADAS S/AYUDA ASISTIDA APARCAMIENTO - DN400	ADAS REGULADOR Y LIMITADOR VELOCIDAD PROGRAMABLE - DRG10
ADAS S/SISTEMA VISION PANORAMICA - DN200	ADAS S/SISTEMA ASISTENCIA VISUAL - DQK00
COMBUSTIBLE MOTOR DIESEL - DDI02	GENERAL MOTOR TIPO DV - DGY27
GENERAL DIESEL DV5RD 75KW 1.5L - B0FMD	GENERAL BASE MOTOR DV5R - DXQAQ
REFRIGERACION VENTILADOR 2 VELOCIDADES 95W - DVK86	REFRIGERACION RADIADOR ESTANDAR - DMJ76
REFRIGERACION FRONTAL DELANTERO DESPLAZADO HACIA ATRAS - DA702	EQUIPO MECANICO SISTEMA ANTICONFUSION COMBUSTIBLE - DIJ06
TURBO-DIESEL 1499CC 75KW (102) - DV5RD YHY	AUDIO/MULTIMEDIA S/SIST LLAMADA EMERGENCIA - DYR00
AUDIO/MULTIMEDIA TELEFONO S/CARGA INALAMBICA - DE300	AUDIO/MULTIMEDIA S/TOMA USB - DES00
ASIENTOS TESTIGO CINTURON DL AVISO ACUSTICO/VISUAL - DTG05	ASIENTOS DELANTEROS C/ABATIMIENTO - DIW01
ASIENTOS CONDUCTOR REGULABLE ALTURA - DRH12	ASIENTOS TESTIGO CINTURON DE SEGURIDAD - DUO05
ASIENTOS CINTURON CONDUCTOR C/DOBLE PRETENSOR/PASAJERO SIMPLE - DCG43	ASIENTOS CINTURON TR LAT Y CENTRAL 3 PUNTOS C/TESTIGO - DCF14
ASIENTOS DL PASAJERO 1 PLAZA - DAX02	ASIENTOS DL S/CALEFACCION - DNA00
ASIENTOS CONDUCTOR C/REGULACION LUMBAR - DIT01	EQUIPO MECANICO PRECALENTAMIENTO AIRE ADMISION - DNS01
EQUIPO MECANICO S/REGULACION AUT. ENTRADA AIRE - DN700	EQUIPO MECANICO INSONORIZANTE TR MOTOR Y CAPO - DIX09
EQUIPO MECANICO GASOIL CALIDAD DA/DE/DE+ - DCD06	EQUIPO MECANICO ATMOSFERA NORMAL - DAP01
EQUIPO MECANICO FILTRO GASOIL S/SENSOR AGUA - DBP00	EQUIPO MECANICO MOTOR DE ARRANQUE CLASE STTD - DDG11
EQUIPO ELECTRICO BATERIA 70 AH 760A L3 EN EFBC - DBK61	EQUIPO ELECTRICO S/CAJA DE PROTECCION - DYP00
EQUIPO ELECTRICO SISTEMA STOP & START - DYC03	EQUIPO ELECTRICO ALTERNADOR CLASE 18 - DAE18
ANTIPOLUCION S/ADITIVO COMBUSTIBLE - DQY00	ANTIPOLUCION CATALIZADOR INFERIOR 50PPM+ASC - DHD61
ANTIPOLUCION FILTRO DE PARTICULAS - DUW01	ANTIPOLUCION SISTEMA SCR (ADBLUE) - DL601
ANTIPOLUCION NORMA 6.2 - DUV32	ANTIPOLUCION NORMA EU6.2 - DDC29
ANTIPOLUCION FILTRO COMBUSTIBLE EN DEPOSITO - DXF02	GENERAL INYECCION TURBO C/INTERCOOLER DIRECTO - DAZ18
COMBUSTIBLE SISTEMA DE TRACCION TERMICA - DXD00	CLIMATIZACIÓN FREON R1234YF - DLN03
CLIMATIZACIÓN S/CALEFACCION ADICIONAL - DDK00	CLIMATIZACIÓN S/INTERRUPTOR AIRE CALEFACCION ADICIONAL - DHJ00
CLIMATIZACIÓN C/SISTEMA CALEFACCION RAPIDA - DRI01	CLIMATIZACIÓN COMPRESOR FIJO - DXG10
CLIMATIZACIÓN TUBOS REFRIGERACION ESTANDAR - DE601	CLIMATIZACIÓN CONDENSADOR 19.3DM2 GROSOR 12 - DA601

Nº Valoración	CMA_613901	Marca - Modelo	OPEL COMBO LIFE (E) (18-)		
Fecha Alta	16/03/2026 18:03:04	CUM	OP04805	Origen	VinQuery
F.Cálculo/Modif.	16/03/2026 18:12:10	Matrícula	7892-LMD		
Código Usuario	CLAIMS MANAGEMENT ADMINISTRATOR, S.L. - USUCAMPA - GTESTIMATE	VIN	W0VECYHYCLJ951626		

CLIMATIZACIÓN AIRE ACONDICIONADO - DRE01	VOLANTE Y MANDOS C/PALANCA DE CAMBIOS POR CABLE + BOLA PARTE DELANTERA - DFI03
AUDIO/MULTIMEDIA S/TARJETA SIM CONECTIVIDAD TELECOM - DIB00	AUDIO/MULTIMEDIA SIN SISTEMA DE NAVEGACION - DJY00
AUDIO/MULTIMEDIA AUTORRADIO SISTEMA RD6 DIGITAL - DRC6D	TAPICERIA/LINEA INT TAPICERIA R1 + R2 + R3 - DLK13
ASIENTOS DL S/BANDEJA POSTERIOR - DFZ00	ASIENTOS S/ASIENTO SUPLEMENTARIO - DAN00
VOLANTE Y MANDOS VOLANTE 3 BRAZOS - DVH23	VOLANTE Y MANDOS POMO PALANCA ALUMINIO - DUH56
TAPICERIA/LINEA INT INSERTO GRANULADO TAPIZADO PUERTA - DAA18	TAPICERIA/LINEA INT FY - B0RFY
TAPICERIA/LINEA INT TAPICERÍA TEJIDO CURITIBA TRI + BRASILIA ""OA - B0POA	INSTRUMENTACION PUERTAS C/CENTRALIZADO RADIOFRECUENCIA 433.92 MHZ - DJZ05
INSTRUMENTACION PUERTAS CIERRE CENTRALIZADO - DVB04	INSTRUMENTACION PUERTAS ELEVALUNAS ACOMPAÑANTE ELECTRICO - DLU02
INSTRUMENTACION PUERTAS ELEVALUNAS CONDUCTOR ELECTRICO - DLT02	INSTRUMENTACION PUERTAS S/ELEVALUNAS ELECTRICO TR SECUENCIAL - DLE00
INSTRUMENTACION PUERTAS MANILLAS INTERIORES NEUTRAS - DOR01	INSTRUMENTACION PUERTAS BLOQUEO MANUAL DE PUERTAS TR - DCO01
SEGURIDAD RETROVISOR INTERIOR ANTIDESLUMBRANTE - DRL05	ASIENTOS 2ª FILA PARTIDO Y ABATIBLE - DAL04
SEGURIDAD AIRBAG COND/ACOM/LAT/COR DL TR - DNF15	SEGURIDAD S/RETROVISOR SUPERVISION INFANTIL - DXN00
SEGURIDAD DESACTIVACION AIRBAG ACOMPAÑANTE - DOP01	SEGURIDAD AIRBAG CONDUCTOR/ACOMPAÑANTE - DNN01
AUDIO/MULTIMEDIA PANTALLA MONOCROMO - DLX08	INSTRUMENTACION CONSOLA CONTROL DE DIAGNOSTICO - DUR03
AUDIO/MULTIMEDIA SISTEMA SONIDO 4 ALTAVOCES - DHB13	ADAS SISTEMA RECONOCIMIENTO SEÑALES TRAFICO - DE701
INSTRUMENTACION CONSOLA CUADRO INSTR CUENTA KM - DCP01	INSTRUMENTACION CONSOLA S/DISPLAY EN SALPICADERO - DYB00
INSTRUMENTACION CONSOLA CUADRO INSTRUMENTOS C/PANTALLA 3.5" - DGMH	INSTRUMENTACION CONSOLA CONSOLA CENTRAL - DCU15
ACCESORIOS SIN ALFOMBRILLAS - DSD00	ACCESORIOS 4 ARGOLLAS SUJECION - DBJ03
ACCESORIOS S/RED SEPARACION DE CARGA - DNM00	ACCESORIOS SISTEMA ELECTRICO R3 ECO - DMW08
ACCESORIOS S/PORTAOBJETOS EN PISO - DJU00	ACCESORIOS S/ALFOMBRA MALETERO - DGB00
ACCESORIOS S/PACK EQUIPAMIENTO - DOF00	ACCESORIOS PARASOL CONDUCTOR C/ESPEJO - DMG15
ACCESORIOS INSONORIZANTE SALPICADERO - DIA70	ACCESORIOS S/SEPARACION DE CARGA - DPX00
ACCESORIOS S/CORTINAS PARASOL LATERALES - DUD00	ACCESORIOS GUARDAOBJETOS TABLERO INF Y SUP CERRADOS - DRB39
ACCESORIOS SIN SISTEMA ARRANQUE SIN LLAVE - DYD00	GENERALES PROTECTOR PASE RUEDA ESTANDAR - DHW07
ACCESORIOS LECTOR DE MAPAS - DFC40	ACCESORIOS BANDEJA PORTAOBJETOS TECHO - DJO01
ACCESORIOS S/ENCENDEDOR DELANTERO - DAD00	GENERALES MANILLAS Y RETROVISORES NEUTRO - DRZAE
EMBELLECEDORES MOLDURAS SIN PINTAR (GENERALES) - DED16	EMBELLECEDORES RAIL LATERAL S/PINTURA - DDY00
ACCESORIOS S/ALARMA - DAB00	VOLANTE Y MANDOS MANDOS DE RADIO EN VOLANTE - DHG06
TECHO S/TECHO MULTIFUNCION - DOU00	RETROVISORES EXT TERMICO - DON02
RETROVISORES EXT ELECTRICO/ABATIBLE MANUAL - DHU03	LUCES S/FARO ANTINEBLA - DPR00
LUCES S/SEÑALIZACION LUMINOSA - DFE00	LUCES FAROS CIRCULACION DERECHA - DFT02
LUCES ENCENDIDO Y CONMUTACION AUTOMATICO LUCES - DYQ02	GENERALES TAPON DEPOSITO COMB C/LLAVE - DBG02
GENERALES OPEL - DZZ01	GENERALES PARAGOLPES COLOR PARCIAL(IMPR) - DPD23
GENERALES VIA TRASERA AMPLIADA RI630 - DQB18	GENERALES S/ALIGERAMIENTO - DA900
GENERALES C/JUNTA TRASERA PUERTAS DL - DJN15	GENERALES TRAVESAÑO PARAGOLPES DL REPARACION NO ESTANDAR - DRO02
GENERALES ANCHO DE VIA DL "VA61" - DYT01	GENERALES VOLADIZO TR 496 MM - DQA11
CRISTALES SENSOR LLUVIA - DNB08	CRISTALES LUNAS LAT TR MOVILES - DVG11
CRISTALES LUNA/S TR TERMICA - DVC02	CRISTALES LUNA LAT TR FIJA ALETA TR - DVI01
CRISTALES PARABRISAS LAMINADO - DVF39	CRISTALES LUNAS LAT Y TR TINTADAS - DVD02
CRISTALES 3ª VENTANA 2019/ANTES 3ª VENTANA 2021 - FV908	CRISTALES 1ª VENTANA 2019/ANTES 1ª VENTANA 2021 - FV708
CRISTALES 3ª VENTANA 2018/ANTES 3ª VENTANA 2020 - FR809	CRISTALES LIMPIALUNETA TR - DNC05
CRISTALES PORTON TR S/LUNA - DOV00	CRISTALES PARABRISAS ESTANDAR - DLW01
ACCESORIOS S/SPOILER PORTON TRASERO - DDF00	ACCESORIOS S/ENGANCHE REMOLQUE - DAQ00
ACCESORIOS PROTECTOR INF PARAGOLPES DEL VIA BAJA - DDB07	ACCESORIOS PROTECTOR INF MOTOR AMPLIADO Y ALIGERADO - DN510
ACCESORIOS S/PROTECCION COMPLEMENTARIA INF MOTOR - DFX00	ACCESORIOS BOCINA ELECTROMECANICA - D6D02
ACCESORIOS ANTENA CORTA TECHO - DAT12	PLANTA DE MONTAJE FV
COMERCIAL BERLINA FAMILIAR - B0DAF	FECHA FABRICACIÓN 24/11/2020

Nº Valoración	CMA_613901	Marca - Modelo	OPEL COMBO LIFE (E) (18-)		
Fecha Alta	16/03/2026 18:03:04	CUM	OP04805	Origen	VinQuery
F.Cálculo/Modif.	16/03/2026 18:12:10	Matrícula	7892-LMD		
Código Usuario	CLAIMS MANAGEMENT ADMINISTRATOR, S.L. - USUCAMPA - GTESTIMATE	VIN	W0VECYHYCLJ951626		

Nº PR 16087

ADAS ASISTENTE CAMBIO/MANTENIMIENTO DE CARRIL - DLI02
 ADAS S/RETROVISOR PANTALLA APARCAMIENTO - DQP00
 TAPACUBOS 16" CHARVIN - DEHKT
 SUSPENSION LEY 1 - DYJ08
 SUSPENSION ESTANDAR - DSE01
 SUSPENSION BARRA ESTABILIZADORA DL 40000NM - DDH77
 SUSPENSION BARRA ESTABILIZADORA TR 47000NM - DAG89
 TRANSMISION SIN PREINSTALACION PARA TRANSFORMACION - DK600
 LLANTAS S/TORNILLOS RUEDA ANTIRROBO - DQF00
 LLANTAS RUEDA DE EMERGENCIA - DRS01
 FRENOS DISCOS DE FRENO DL 283X26 MM - DOY03
 DIRECCION CONTROL DE ESTABILIDAD BOSCH 9.1 - DVX20
 DIRECCION CONTROL DE ESTABILIDAD - DUF01

ADAS S/ASISTENTE ANGULO MUERTO - DAO00
 ADAS SIN SISTEMA APARCAMIENTO ASISTIDO - DUB00
 ADAS FRENADA DE EMERGENCIA ASISTIDA C/CAMARA - DD403
 SUSPENSION BRAZOS SUSP DE CHAPA - DA505
 SUSPENSION PUENTE DL REFORZADO C/RECUBRIMIENTO INFERIOR - DYW17
 SUSPENSION DISTANCIA AL SUELO ESTANDAR - DGA01
 NEUMATICOS S/KIT INFLADO NEUMATICOS - DLV00
 TRANSMISION EMBRAGUE HIDRAULICO - DEC05
 NEUMATICOS 205/60 R 16 92H - DPLCZ
 LLANTAS 6.5JX16" NEGRO - DDZJN
 LLANTAS LLANTAS ACERO - DRP01
 FRENOS S/FRENO ESTACIONAMIENTO ELECTRICO - DFH01
 DIRECCION DIRECCION ELECTRICA ASISTIDA SIMPLE - DXC07

Automático

ESPAÑA ESPAÑA

INTERVALOS SERVICIO INSPECCION KILOMETROS

Piezas

	Código	Descripción	Uds.	Precio(€)	I/D	I/D%	Total(€)
🚩	54543	Tapa dr guarnecido techo	1,00	18,65			18,65
	9816605880	Luna parabrisas	1,00	398,78			398,78
	1636063780	Jgo pegado lunas - 400ML FORWELT - Nueva	1,00	35,11			35,11
	8748RE	Protector motor limpialuna tr	1,00	26,61			26,61
	98321444ZD	Bandeja tr	1,00	447,75			447,75
🚩	98029782XT	Manilla exterior puerta tr dr	1,00	60,84			60,84
🚩	9677239880	Neumático rueda repuesto	1,00	65,21			65,21
	9675399180	Llanta rueda repuesto	1,00	107,69			107,69

Mano de obra

	Código	Descripción	Uds.	Precio(€)	I/D	I/D%	Total(€)
T3	53A37011	Ajustar Cámara dl luna parabrisas	0,30 h	25,00			7,50
+	59010910	Sustituir Luna parabrisas					
C	59010910	Sustituir Luna parabrisas					
T2	59010910	Sustituir Luna parabrisas	1,50 h	25,00			37,50
I	43440910	Desmontar y montar Retrovisor interior					
I	53A30211	Desmontar y montar Cámara dl luna parabrisas					
I	59010210	Desmontar y montar Luna parabrisas					
I	601A0910	Desmontar y montar Rejilla dr torpedo					
I	601B0910	Desmontar y montar Rejilla iz torpedo					
NI	53A37011	Ajustar Cámara dl luna parabrisas					
🚩 T1	65070910	Sustituir Manilla exterior puerta tr dr	0,50 h	25,00			12,50
🚩 I	65280910	Desmontar y montar Guarnecido puerta tr iz					
🚩 T2	GtT9005R	Reparar Lateral dr carro (zona dl)	0,60 h	25,00			15,00
🚩 T2	GtT9056R	Reparar Aleta tr dr c/estribo	0,50 h	25,00			12,50
🚩 T2	GtT9618L	Reparar Tapizado respaldo tr iz	0,00 h	0,00			30,00
🚩 T2	GtT9618R	Reparar Tapizado respaldo tr dr	0,00 h	0,00			30,00
🚩 T2	GtT98010	Reparar Guarnecido techo	0,00 h	0,00			60,00
🚩 T2	GtT9831R	Reparar Guarnecido puerta tr dr	0,00 h	0,00			55,00
T1	22126210	Sustituir Llanta rueda repuesto	0,60 h	25,00			15,00
I	22010210	Desmontar y montar Rueda repuesto					
I	22014510	Equilibrar rueda repuesto					

Nº Valoración	CMA_613901	Marca - Modelo	OPEL COMBO LIFE (E) (18-)		
Fecha Alta	16/03/2026 18:03:04	CUM	OP04805	Origen	VinQuery
F.Cálculo/Modif.	16/03/2026 18:12:10	Matrícula	7892-LMD		
Código Usuario	CLAIMS MANAGEMENT ADMINISTRATOR, S.L. - USUCAMPA - GTESTIMATE	VIN	W0VECYHYCLJ951626		

Mano de obra

	Código	Descripción	Uds.	Precio(€)	I/D	I/D%	Total(€)
T1	EM603X0	Sustituir Protector motor limpiacristal tr	0,20 h	25,00			5,00
T2	GtT54543	Sustituir Tapa dr guarnecido techo	0,00 h	25,00			0,00
T1	90510910EM	Sustituir Bandeja tr	0,20 h	25,00			5,00
T2	GtTLI	Limpiar limpieza interior	0,00 h	0,00			63,25
T2	GtTRC001	Reparar caja carga pequeña	0,00 h	0,00			125,00

Pintura

	Código	Descripción	Uds.	Precio(€)	I/D	I/D%	Total(€)
	CHAPA						
	GtP7101R	Aleta dl dr Reparación (S=0) (L=0)					
	GtP9005R	Lateral dr carrocería (zona dl) Reparación (S=0) (L=0)					
	GtP7401R	Puerta dl dr Reparación (S=0) (L=0)					
	GtP9006L	Lateral iz carrocería (zona tr) Reparación (S=0) (L=0)					
	GtP9056R	Aleta tr dr c/estribo Reparación (S=0) (L=0)					
	PLASTICO						
	GtP8620R	Moldura puerta tr dr Reparación (S=0) (L=0) Texturado Completo					
	GtP8610R	Moldura puerta dl dr Reparación (S=0) (L=0) Texturado Completo					
	GtP7516R	Carcasa retrovisor dr Reparación (S=0) (L=0) Texturado Completo					
	GtP81050	Paragolpes tr Reparación (S=0) (L=0) Texturado Completo					
	GtP69090	Paragolpes dl (zona inf) Reparación (S=0) (L=0) Texturado Completo					
	GtP69080	Paragolpes dl (zona sup) Reparación (S=0) (L=0) Color Carrocería Completo					

Nº Valoración	CMA_613901	Marca - Modelo	OPEL COMBO LIFE (E) (18-)		
Fecha Alta	16/03/2026 18:03:04	CUM	OP04805	Origen	VinQuery
F.Cálculo/Modif.	16/03/2026 18:12:10	Matrícula	7892-LMD		
Código Usuario	CLAIMS MANAGEMENT ADMINISTRATOR, S.L. - USUCAMPA - GTESTIMATE	VIN	W0VECYHYCLJ951626		

Resumen





Piezas		Mano de obra		Pintura	
Fecha tarifa	02/03/2026	Total I/D MO	0,00 €	Total I/D MO Pintura	0,00 €
Total I/D Piezas	0,00 €	Subtotal Importe MO	363,25 €	Subtotal Importe MO	0,00 €
Subtotal	1.160,64 €	Subtotal Horas MO	110,00 €	Subtotal Horas MO	176,25 €
Pequeño Material (0,00%)	0,00 €	Total sin descuentos (4,40 h)	473,25 €	Subtotal M.O. (7,05 h)	176,25 €
Material anticorrosivo	0,00 €	Descuento sobre total MO (0,00%)	0,00 €	Descuento sobre MO (0,00%)	0,00 €
Material pintado de bajos	0,00 €	Total	473,25 €	Total mano de obra	176,25 €
Coste envío recambios	0,00 €			Total I/D Material Pintura	0,00 €
Total sin descuentos	1.160,64 €			Subtotal material	314,07 €
Dto. sobre total piezas (30,00%)	348,19 €			Dto. sobre material (0,00%)	0,00 €
Total	812,45 €			Total del material	314,07 €
				Total sin descuentos	490,32 €
				Descuento sobre total Pintura (0,00%)	0,00 €
				Total	490,32 €

Sistema de pintura: Centro Zaragoza
Tipo de pintura: Bicapa

Nº colores 1

Total					
Fijo franquicia	0,00 €	Total piezas	812,45 €	Dto. sobre el total (0,00%)	0,00 €
Porcentaje franquicia	0,00%	Total mano de obra	473,25 €	Total Tasas reciclado residuos	0,00 €
Val. max. franquicia	0,00 €	Total pintura	490,32 €	Base del impuesto	1.776,02 €
Val. min. franquicia	0,00 €	SubTotal	1.776,02 €	IVA (21%)	372,96 €
Total Franquicia	0,00 €	Total Varios	0,00 €	Total sin franquicia	2.148,98 €
				Total	2.148,98 €

Sistema de pintura Centro Zaragoza. Coste de materiales basado en los distintos precios comunicados por los fabricantes, estando sujeto a negociación y acuerdo particular.

NOTAS  Manual  No Actualizada  Sin Precio  Documentado por GT Motive  Pieza prepintada
± Aproximada | Incluida NI No Incluida C Condicionada por + Lanzada por - Solapada por

Reportaje Fotográfico

Nº Valoración	CMA_613901	Marca - Modelo	OPEL COMBO LIFE (E) (18-)		
Fecha Alta	16/03/2026 18:03:04	CUM	OP04805	Origen	VinQuery
F.Cálculo/Modif.	16/03/2026 18:12:10	Matrícula	7892-LMD		
Código Usuario	CLAIMS MANAGEMENT ADMINISTRATOR, S.L. - USUCAMPA - GTESTIMATE	VIN	W0VECYHYCLJ951626		

Equipamiento

Manual

ACCESORIOS BANDEJA TR - DCB09

VIN Query

POSICION DEL VOLANTE VEHICULO CON VOLANTE A LA IZQUIERDA - DCX01	ETIQUETAS S/ETIQUETAS - DDT00
TIPO SELECTOR CCM5 VEL TIPO STT - B0G0J	MANUAL 5 VELOCIDADES BE4R - DVQ30
GENERAL CVM BE4/5 - DBMCL	DIFERENCIAL PAR PUENTE 17 X 73 - DCWAH
VERSION 2 PUERTAS TR ACRISTALADAS - DPB04	VERSION GAMA INITIALE - DDJ03
VERSION S/CABINA - DCA00	VERSION COMBI ACRISTALADO - DBV04
VERSION S/TRAMPILLA TECHO TR - DNL00	PUERTAS PUERTA LATERAL TR DR - DPC17
GENERAL DISTANCIA ENTRE EJES 2785 - DYV03	ACABADO TECNICO VP NIVEL 1 GM - B0E02
ADAS S/DETECCION LATERAL - DL500	ADAS C/SENSOR ANGULO VOLANTE PARCIAL - DQV02
ADAS S/AYUDA ASISTIDA APARCAMIENTO - DN400	ADAS REGULADOR Y LIMITADOR VELOCIDAD PROGRAMABLE - DRG10
ADAS S/SISTEMA VISION PANORAMICA - DN200	ADAS S/SISTEMA ASISTENCIA VISUAL - DQK00
COMBUSTIBLE MOTOR DIESEL - DD102	GENERAL MOTOR TIPO DV - DGY27
GENERAL DIESEL DV5RD 75KW 1.5L - B0FMD	GENERAL BASE MOTOR DV5R - DXQAQ
REFRIGERACION VENTILADOR 2 VELOCIDADES 95W - DVK86	REFRIGERACION RADIADOR ESTANDAR - DMJ76
REFRIGERACION FRONTAL DELANTERO DESPLAZADO HACIA ATRAS - DA702	EQUIPO MECANICO SISTEMA ANTICONFUSION COMBUSTIBLE - DIJ06
TURBO-DIESEL 1499CC 75KW (102) - DV5RD YHY	ASIENTOS TESTIGO CINTURON DL AVISO ACUSTICO/VISUAL - DTG05
AUDIO/MULTIMEDIA S/SIST LLAMADA EMERGENCIA - DYR00	AUDIO/MULTIMEDIA TELEFONO S/CARGA INALAMBRICA - DE300
AUDIO/MULTIMEDIA S/TOMA USB - DES00	ASIENTOS DELANTEROS C/ABATIMIENTO - DIW01
ASIENTOS CONDUCTOR REGULABLE ALTURA - DRH12	ASIENTOS TESTIGO CINTURON DE SEGURIDAD - DUO05
ASIENTOS CINTURON CONDUCTOR C/DOBLE PRETENSOR/PASAJERO SIMPLE - DCG43	ASIENTOS CINTURON TR LAT Y CENTRAL 3 PUNTOS C/TESTIGO - DCF14
ASIENTOS DL PASAJERO 1 PLAZA - DAX02	ASIENTOS DL S/CALEFACCION - DNA00
ASIENTOS CONDUCTOR C/REGULACION LUMBAR - DIT01	EQUIPO MECANICO PRECALENTAMIENTO AIRE ADMISION - DNS01
EQUIPO MECANICO S/REGULACION AUT. ENTRADA AIRE - DN700	EQUIPO MECANICO INSONORIZANTE TR MOTOR Y CAPO - DIX09
EQUIPO MECANICO GASOIL CALIDAD DA/DE/DE+ - DCD06	EQUIPO MECANICO ATMOSFERA NORMAL - DAP01
EQUIPO MECANICO FILTRO GASOIL S/SENSOR AGUA - DBP00	EQUIPO MECANICO MOTOR DE ARRANQUE CLASE STTD - DDG11
EQUIPO ELECTRICO BATERIA 70 AH 760A L3 EN EFBC - DBK61	EQUIPO ELECTRICO S/CAJA DE PROTECCION - DYP00
EQUIPO ELECTRICO SISTEMA STOP & START - DYC03	EQUIPO ELECTRICO ALTERNADOR CLASE 18 - DAE18
ANTIPOLUCION S/ADITIVO COMBUSTIBLE - DQY00	ANTIPOLUCION CATALIZADOR INFERIOR 50PPM+ASC - DHD61
ANTIPOLUCION FILTRO DE PARTICULAS - DUW01	ANTIPOLUCION SISTEMA SCR (ADBLUE) - DL601
ANTIPOLUCION NORMA 6.2 - DUV32	ANTIPOLUCION NORMA EU6.2 - DDC29
ANTIPOLUCION FILTRO COMBUSTIBLE EN DEPOSITO - DXF02	GENERAL INYECCION TURBO C/INTERCOOLER DIRECTO - DAZ18
COMBUSTIBLE SISTEMA DE TRACCION TERMICA - DXD00	CLIMATIZACIÓN FREON R1234YF - DLN03
CLIMATIZACIÓN S/CALEFACCION ADICIONAL - DDK00	CLIMATIZACIÓN S/INTERRUPTOR AIRE CALEFACCION ADICIONAL - DHJ00
CLIMATIZACIÓN C/SISTEMA CALEFACCION RAPIDA - DRI01	CLIMATIZACIÓN COMPRESOR FIJO - DXG10
CLIMATIZACIÓN TUBOS REFRIGERACION ESTANDAR - DE601	CLIMATIZACIÓN CONDENSADOR 19.3DM2 GROSOR 12 - DA601
CLIMATIZACIÓN AIRE ACONDICIONADO - DRE01	VOLANTE Y MANDOS C/PALANCA DE CAMBIOS POR CABLE + BOLA PARTE DELANTERA - DFI03
AUDIO/MULTIMEDIA S/TARJETA SIM CONECTIVIDAD TELECOM - DIB00	AUDIO/MULTIMEDIA SIN SISTEMA DE NAVEGACION - DJY00
AUDIO/MULTIMEDIA AUTORRADIO SISTEMA RD6 DIGITAL - DRC6D	TAPICERIA/LINEA INT TAPICERIA R1 + R2 + R3 - DLK13
ASIENTOS DL S/BANDEJA POSTERIOR - DFZ00	ASIENTOS S/ASIENTO SUPLEMENTARIO - DAN00
VOLANTE Y MANDOS VOLANTE 3 BRAZOS - DVH23	VOLANTE Y MANDOS POMO PALANCA ALUMINIO - DUH56
TAPICERIA/LINEA INT INSERTO GRANULADO TAPIZADO PUERTA - DAA18	TAPICERIA/LINEA INT FY - B0RFY
TAPICERIA/LINEA INT TAPICERÍA TEJIDO CURITIBA TRI + BRASILIA ""OA - B0POA	INSTRUMENTACION PUERTAS C/CENTRALIZADO RADIOFRECUENCIA 433,92 MHZ - DJZ05

Reportaje Fotográfico

Nº Valoración	CMA_613901	Marca - Modelo	OPEL COMBO LIFE (E) (18-)		
Fecha Alta	16/03/2026 18:03:04	CUM	OP04805	Origen	VinQuery
F.Cálculo/Modif.	16/03/2026 18:12:10	Matrícula	7892-LMD		
Código Usuario	CLAIMS MANAGEMENT ADMINISTRATOR, S.L. - USUCAMPA - GTESTIMATE	VIN	W0VECYHYCLJ951626		

INSTRUMENTACION PUERTAS CIERRE CENTRALIZADO - DVB04	INSTRUMENTACION PUERTAS ELEVALUNAS ACOMPAÑANTE ELECTRICO - DLU02
INSTRUMENTACION PUERTAS ELEVALUNAS CONDUCTOR ELECTRICO - DLT02	INSTRUMENTACION PUERTAS S/ELEVALUNAS ELECTRICO TR SECUENCIAL - DLE00
INSTRUMENTACION PUERTAS MANILLAS INTERIORES NEUTRAS - DOR01	INSTRUMENTACION PUERTAS BLOQUEO MANUAL DE PUERTAS TR - DCO01
SEGURIDAD RETROVISOR INTERIOR ANTIDESLUMBRANTE - DRL05	ASIENTOS 2ª FILA PARTIDO Y ABATIBLE - DAL04
SEGURIDAD AIRBAG COND/ACOM/LAT/COR DL TR - DNF15	SEGURIDAD S/RETROVISOR SUPERVISION INFANTIL - DXN00
SEGURIDAD DESACTIVACION AIRBAG ACOMPAÑANTE - DOP01	SEGURIDAD AIRBAG CONDUCTOR/ACOMPAÑANTE - DNN01
AUDIO/MULTIMEDIA PANTALLA MONOCROMO - DLX08	INSTRUMENTACION CONSOLA CONTROL DE DIAGNOSTICO - DUR03
AUDIO/MULTIMEDIA SISTEMA SONIDO 4 ALTAVOCES - DHB13	ADAS SISTEMA RECONOCIMIENTO SEÑALES TRAFICO - DE701
INSTRUMENTACION CONSOLA CUADRO INSTR CUENTA KM - DCP01	INSTRUMENTACION CONSOLA S/DISPLAY EN SALPICADERO - DYB00
INSTRUMENTACION CONSOLA CUADRO INSTRUMENTOS C/PANTALLA 3.5" - DGM0A	INSTRUMENTACION CONSOLA CONSOLA CENTRAL - DCU15
ACCESORIOS SIN ALFOMBRILLAS - DSD00	ACCESORIOS 4 ARGOLLAS SUJECION - DBJ03
ACCESORIOS S/RED SEPARACION DE CARGA - DNM00	ACCESORIOS SISTEMA ELECTRICO R3 ECO - DMW08
ACCESORIOS S/PORTAOBJETOS EN PISO - DJU00	ACCESORIOS S/ALFOMBRA MALETERO - DGB00
ACCESORIOS S/PACK EQUIPAMIENTO - DOF00	ACCESORIOS PARASOL CONDUCTOR C/ESPEJO - DMG15
ACCESORIOS INSONORIZANTE SALPICADERO - DIA70	ACCESORIOS S/SEPARACION DE CARGA - DPX00
ACCESORIOS S/CORTINAS PARASOL LATERALES - DUD00	ACCESORIOS GUARDAOBJETOS TABLERO INF Y SUP CERRADOS - DRB39
ACCESORIOS SIN SISTEMA ARRANQUE SIN LLAVE - DYD00	GENERALES PROTECTOR PASE RUEDA ESTANDAR - DHW07
ACCESORIOS LECTOR DE MAPAS - DFC40	ACCESORIOS BANDEJA PORTAOBJETOS TECHO - DJO01
ACCESORIOS S/ENCENDEDOR DELANTERO - DAD00	GENERALES MANILLAS Y RETROVISORES NEUTRO - DRZAE
EMBELLECEDORES MOLDURAS SIN PINTAR (GENERALES) - DED16	EMBELLECEDORES RAIL LATERAL S/PINTURA - DDY00
ACCESORIOS S/ALARMA - DAB00	VOLANTE Y MANDOS MANDOS DE RADIO EN VOLANTE - DHG06
TECHO S/TECHO MULTIFUNCION - DOU00	RETROVISORES EXT TERMICO - DON02
RETROVISORES EXT ELECTRICO/ABATIBLE MANUAL - DHU03	LUCES S/FARO ANTINEBLA - DPR00
LUCES S/SEÑALIZACION LUMINOSA - DFE00	LUCES FAROS CIRCULACION DERECHA - DFT02
LUCES ENCENDIDO Y CONMUTACION AUTOMATICO LUCES - DYQ02	GENERALES TAPON DEPOSITO COMB C/LLAVE - DBG02
GENERALES OPEL - DZZ01	GENERALES PARAGOLPES COLOR PARCIAL(IMPR) - DPD23
GENERALES VIA TRASERA AMPLIADA RI630 - DQB18	GENERALES S/ALIGERAMIENTO - DA900
GENERALES C/JUNTA TRASERA PUERTAS DL - DJN15	GENERALES TRAVESAÑO PARAGOLPES DL REPARACION NO ESTANDAR - DRO02
GENERALES ANCHO DE VIA DL "VA61" - DYT01	GENERALES VOLADIZO TR 496 MM - DQA11
CRISTALES SENSOR LLUVIA - DNB08	CRISTALES LUNAS LAT TR MOVILES - DVG11
CRISTALES LUNA/S TR TERMICA - DVC02	CRISTALES LUNA LAT TR FIJA ALETA TR - DVI01
CRISTALES PARABRISAS LAMINADO - DVF39	CRISTALES LUNAS LAT Y TR TINTADAS - DVD02
CRISTALES 3ª VENTANA 2019/ANTES 3ª VENTANA 2021 - FV908	CRISTALES 1ª VENTANA 2019/ANTES 1ª VENTANA 2021 - FV708
CRISTALES 3ª VENTANA 2018/ANTES 3ª VENTANA 2020 - FR809	CRISTALES LIMPIALUNETA TR - DNC05
CRISTALES PORTON TR S/LUNA - DOV00	CRISTALES PARABRISAS ESTANDAR - DLW01
ACCESORIOS S/SPOILER PORTON TRASERO - DDF00	ACCESORIOS S/ENGANCHE REMOLQUE - DAQ00
ACCESORIOS PROTECTOR INF PARAGOLPES DEL VIA BAJA - DDB07	ACCESORIOS PROTECTOR INF MOTOR AMPLIADO Y ALIGERADO - DN510
ACCESORIOS S/PROTECCION COMPLEMENTARIA INF MOTOR - DFX00	ACCESORIOS BOCINA ELECTROMECHANICA - D6D02
ACCESORIOS ANTENA CORTA TECHO - DAT12	PLANTA DE MONTAJE FV
COMERCIAL BERLINA FAMILIAR - B0DAF	FECHA FABRICACIÓN 24/11/2020
Nº PR 16087	ADAS S/ASISTENTE ANGULO MUERTO - DAO00
ADAS ASISTENTE CAMBIO/MANTENIMIENTO DE CARRIL - DLI02	ADAS SIN SISTEMA APARCAMIENTO ASISTIDO - DUB00
ADAS S/RETROVISOR PANTALLA APARCAMIENTO - DQP00	ADAS FRENADA DE EMERGENCIA ASISTIDA C/CAMARA - DD403
TAPACUBOS 16" CHARVIN - DEHKT	SUSPENSION BRAZOS SUSP DE CHAPA - DA505
SUSPENSION LEY 1 - DYJ08	SUSPENSION PUENTE DL REFORZADO C/RECUBRIMIENTO INFERIOR - DYW17
SUSPENSION ESTANDAR - DSE01	SUSPENSION DISTANCIA AL SUELO ESTANDAR - DGA01

Reportaje Fotográfico

Nº Valoración	CMA_613901	Marca - Modelo	OPEL COMBO LIFE (E) (18-)		
Fecha Alta	16/03/2026 18:03:04	CUM	OP04805	Origen	VinQuery
F.Cálculo/Modif.	16/03/2026 18:12:10	Matrícula	7892-LMD		
Código Usuario	CLAIMS MANAGEMENT ADMINISTRATOR, S.L. - USUCAMPA - GTESTIMATE	VIN	W0VECYHYCLJ951626		

SUSPENSION BARRA ESTABILIZADORA DL 40000NM - DDH77
 SUSPENSION BARRA ESTABILIZADORA TR 47000NM - DAG89
 TRANSMISION SIN PREINSTALACION PARA TRANSFORMACION - DK600
 LLANTAS S/TORNILLOS RUEDA ANTIRROBO - DQF00
 LLANTAS RUEDA DE EMERGENCIA - DRS01
 FRENOS DISCOS DE FRENO DL 283X26 MM - DOY03
 DIRECCION CONTROL DE ESTABILIDAD BOSCH 9.1 - DVX20
 DIRECCION CONTROL DE ESTABILIDAD - DUF01

NEUMATICOS S/KIT INFLADO NEUMATICOS - DLV00
 TRANSMISION EMBRAGUE HIDRAULICO - DEC05
 NEUMATICOS 205/60 R 16 92H - DPLCZ
 LLANTAS 6.5JX16" NEGRO - DDZJN
 LLANTAS LLANTAS ACERO - DRP01
 FRENOS S/FRENO ESTACIONAMIENTO ELECTRICO - DFH01
 DIRECCION DIRECCION ELECTRICA ASISTIDA SIMPLE - DXC07

Automático

ESPAÑA ESPAÑA

INTERVALOS SERVICIO INSPECCION KILOMETROS

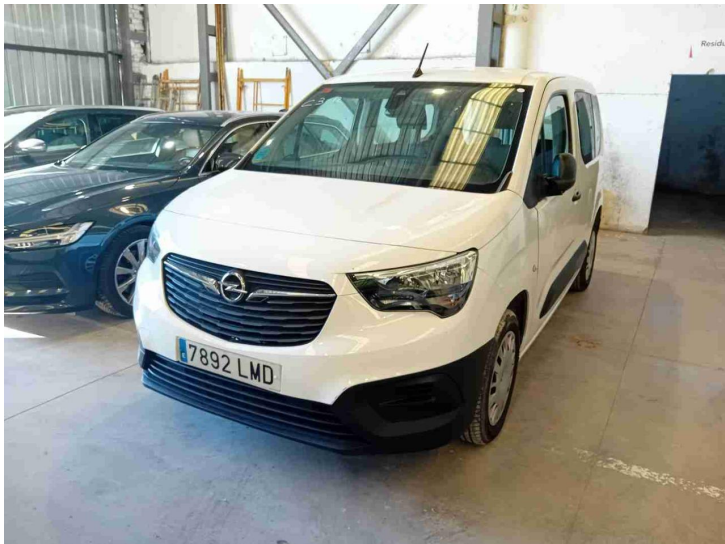

20260316_101548.jpg



20260316_101556.jpg

Reportaje Fotográfico

Nº Valoración	CMA_613901	Marca - Modelo	OPEL COMBO LIFE (E) (18-)		
Fecha Alta	16/03/2026 18:03:04	CUM	OP04805	Origen	VinQuery
F.Cálculo/Modif.	16/03/2026 18:12:10	Matrícula	7892-LMD		
Código Usuario	CLAIMS MANAGEMENT ADMINISTRATOR, S.L. - USUCAMPA - GTESTIMATE	VIN	W0VECYHYCLJ951626		



20260316_101602.jpg

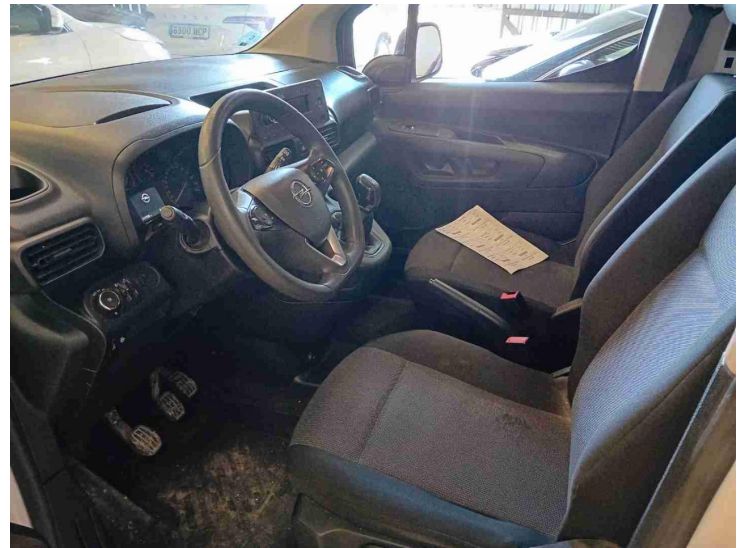

20260316_101605.jpg

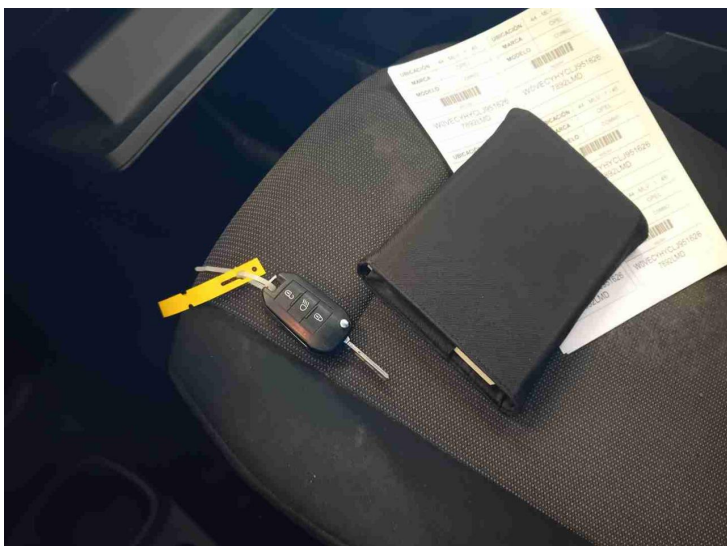

20260316_101645.jpg

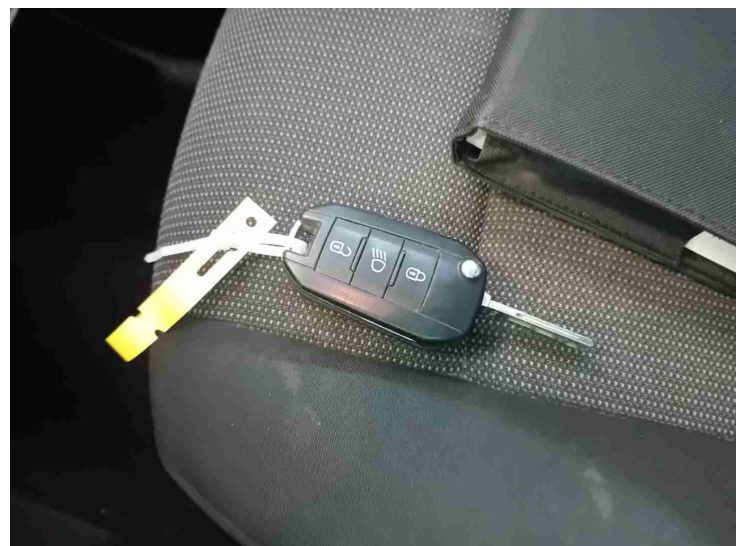

20260316_101648.jpg

Reportaje Fotográfico

Nº Valoración	CMA_613901	Marca - Modelo	OPEL COMBO LIFE (E) (18-)		
Fecha Alta	16/03/2026 18:03:04	CUM	OP04805	Origen	VinQuery
F.Cálculo/Modif.	16/03/2026 18:12:10	Matrícula	7892-LMD		
Código Usuario	CLAIMS MANAGEMENT ADMINISTRATOR, S.L. - USUCAMPA - GTESTIMATE	VIN	W0VECYHYCLJ951626		

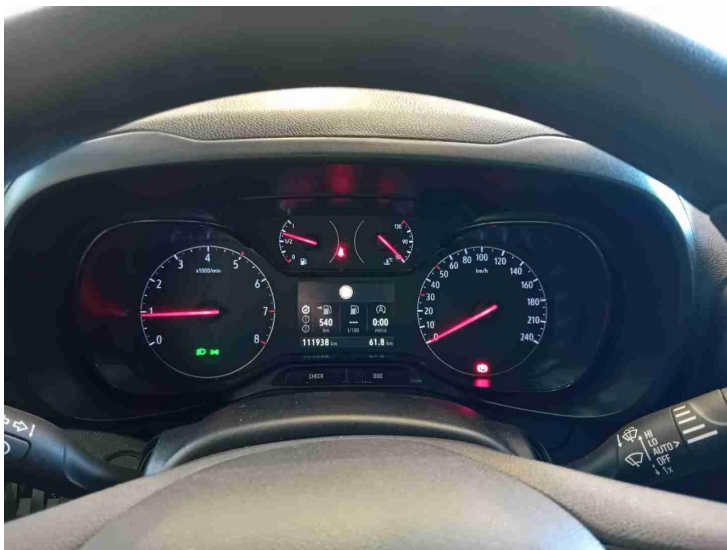

20260316_101706.jpg



20260316_101711.jpg

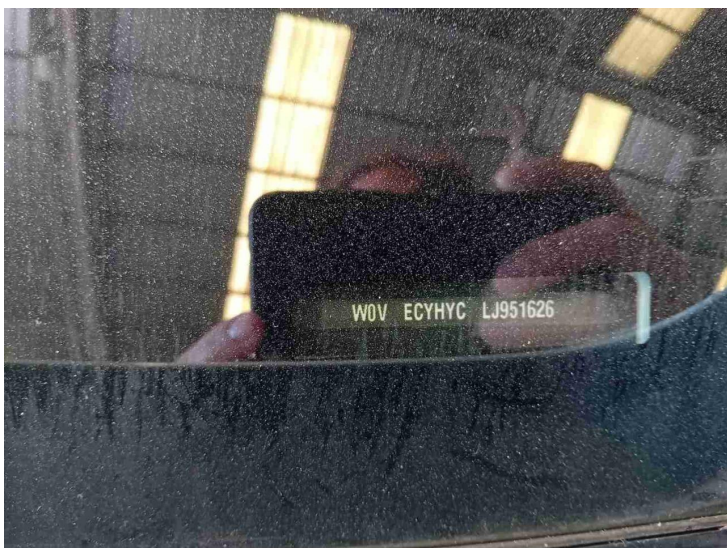

20260316_101553.jpg

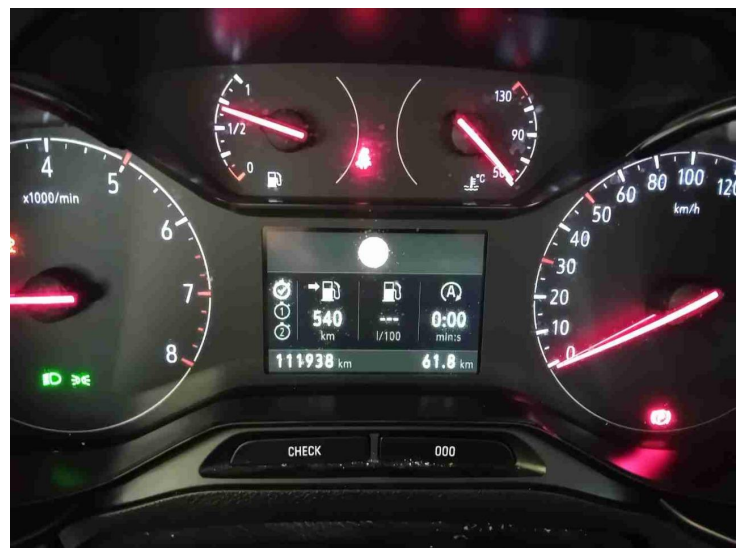

20260316_101720.jpg

Reportaje Fotográfico

Nº Valoración	CMA_613901	Marca - Modelo	OPEL COMBO LIFE (E) (18-)		
Fecha Alta	16/03/2026 18:03:04	CUM	OP04805	Origen	VinQuery
F.Cálculo/Modif.	16/03/2026 18:12:10	Matrícula	7892-LMD		
Código Usuario	CLAIMS MANAGEMENT ADMINISTRATOR, S.L. - USUCAMPA - GTESTIMATE	VIN	W0VECYHYCLJ951626		



20260316_101732.jpg



20260316_101736.jpg

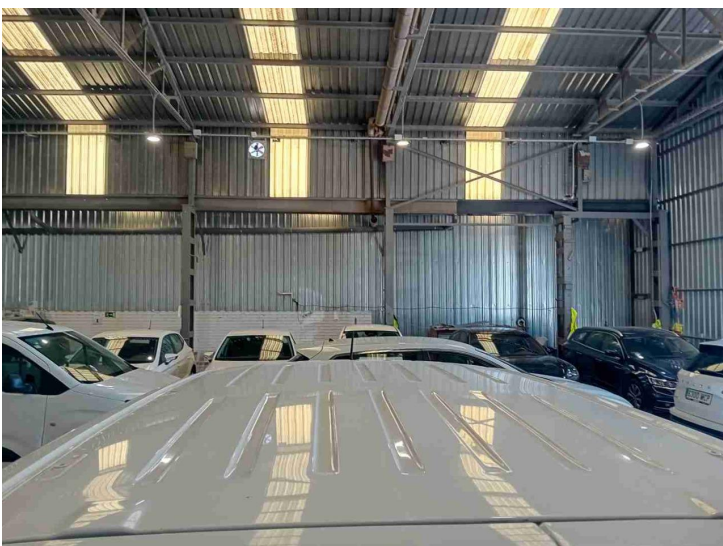

20260316_101740.jpg

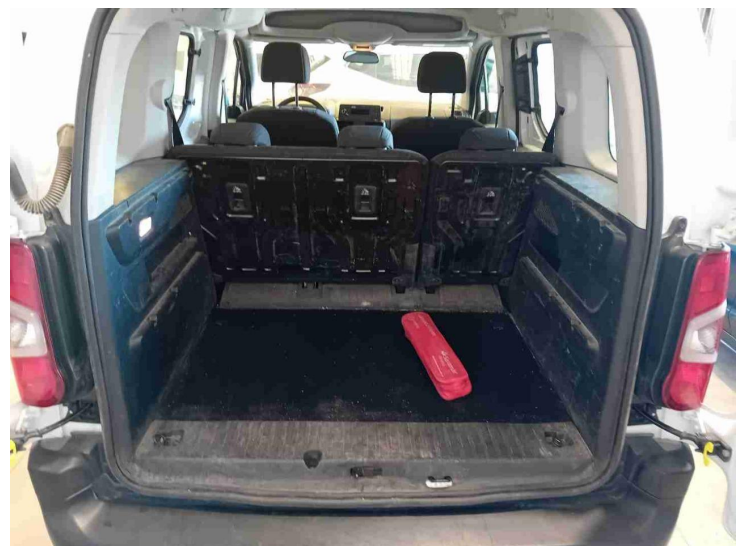

20260316_101749.jpg

Reportaje Fotográfico

Nº Valoración	CMA_613901	Marca - Modelo	OPEL COMBO LIFE (E) (18-)	
Fecha Alta	16/03/2026 18:03:04	CUM	OP04805	Origen VinQuery
F.Cálculo/Modif.	16/03/2026 18:12:10	Matrícula	7892-LMD	
Código Usuario	CLAIMS MANAGEMENT ADMINISTRATOR, S.L. - USUCAMPA - GTESTIMATE	VIN	W0VECYHYCLJ951626	

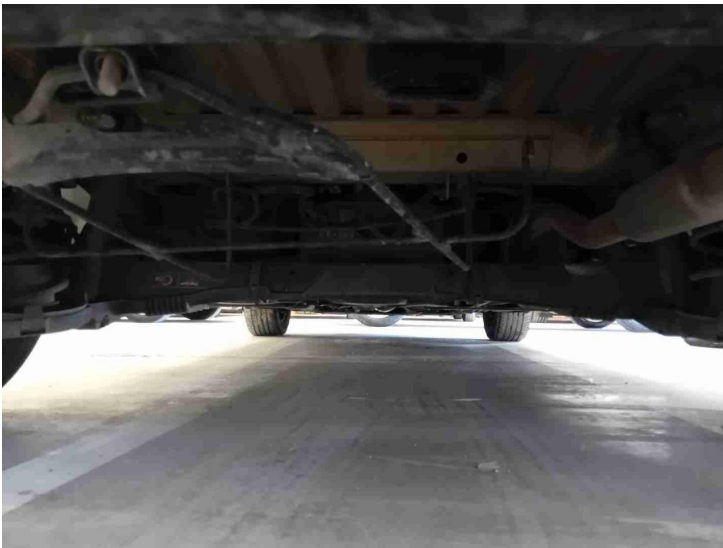

20260316_101757.jpg



20260316_101811.jpg



20260316_101815.jpg



20260316_101820.jpg

Reportaje Fotográfico

Nº Valoración	CMA_613901	Marca - Modelo	OPEL COMBO LIFE (E) (18-)		
Fecha Alta	16/03/2026 18:03:04	CUM	OP04805	Origen	VinQuery
F.Cálculo/Modif.	16/03/2026 18:12:10	Matrícula	7892-LMD		
Código Usuario	CLAIMS MANAGEMENT ADMINISTRATOR, S.L. - USUCAMPA - GTESTIMATE	VIN	W0VECYHYCLJ951626		

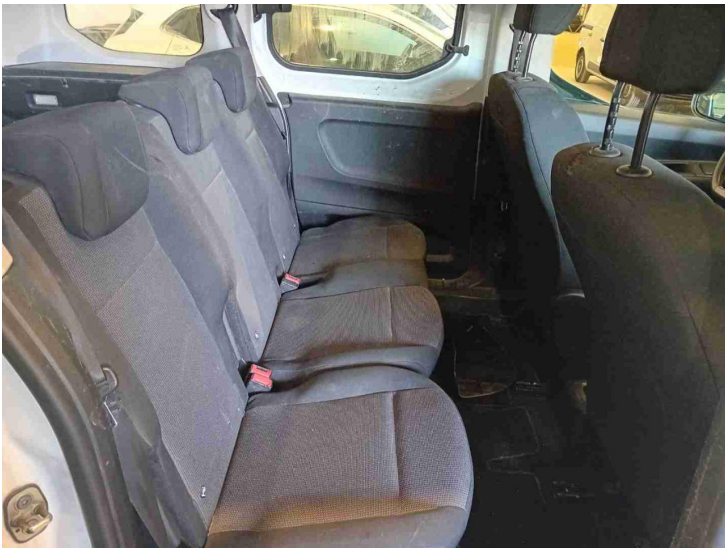

20260316_101823.jpg



20260316_101829.jpg



20260316_101836.jpg



20260316_101848.jpg

Reportaje Fotográfico

Nº Valoración	CMA_613901	Marca - Modelo	OPEL COMBO LIFE (E) (18-)		
Fecha Alta	16/03/2026 18:03:04	CUM	OP04805	Origen	VinQuery
F.Cálculo/Modif.	16/03/2026 18:12:10	Matrícula	7892-LMD		
Código Usuario	CLAIMS MANAGEMENT ADMINISTRATOR, S.L. - USUCAMPA - GTESTIMATE	VIN	W0VECYHYCLJ951626		

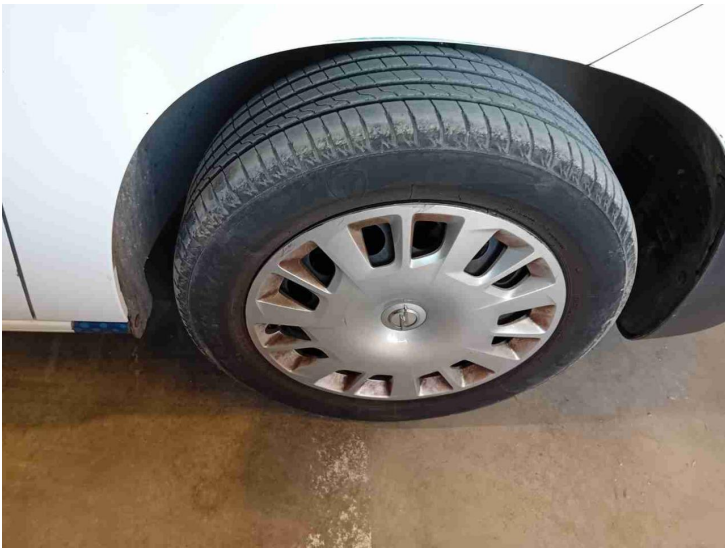

20260316_101852.jpg



20260316_101856.jpg

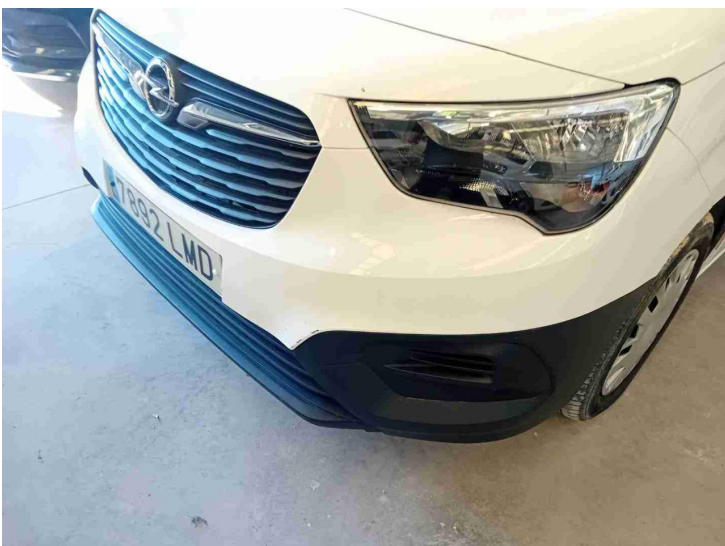

20260316_101902.jpg



20260316_101905.jpg

Reportaje Fotográfico

Nº Valoración	CMA_613901	Marca - Modelo	OPEL COMBO LIFE (E) (18-)		
Fecha Alta	16/03/2026 18:03:04	CUM	OP04805	Origen	VinQuery
F.Cálculo/Modif.	16/03/2026 18:12:10	Matrícula	7892-LMD		
Código Usuario	CLAIMS MANAGEMENT ADMINISTRATOR, S.L. - USUCAMPA - GTESTIMATE	VIN	W0VECYPHYCLJ951626		



20260316_101910.jpg

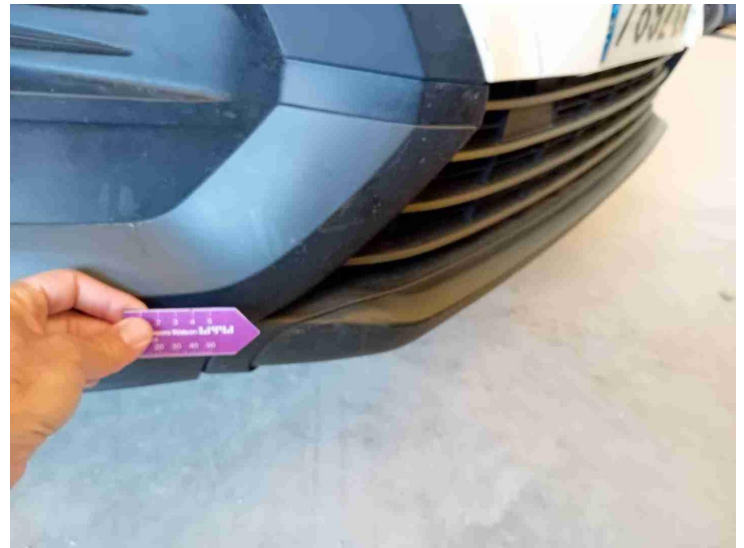

20260316_101913.jpg

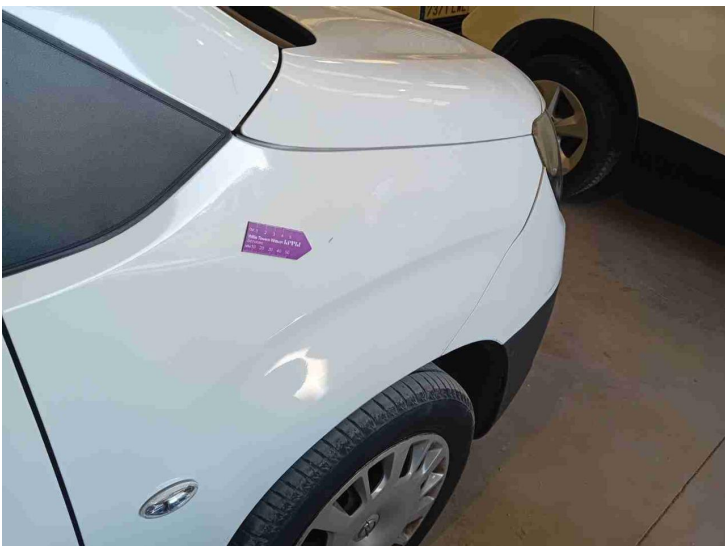

20260316_101923.jpg



20260316_101925.jpg

Reportaje Fotográfico

Nº Valoración	CMA_613901	Marca - Modelo	OPEL COMBO LIFE (E) (18-)		
Fecha Alta	16/03/2026 18:03:04	CUM	OP04805	Origen	VinQuery
F.Cálculo/Modif.	16/03/2026 18:12:10	Matrícula	7892-LMD		
Código Usuario	CLAIMS MANAGEMENT ADMINISTRATOR, S.L. - USUCAMPA - GTESTIMATE	VIN	W0VECYHYCLJ951626		

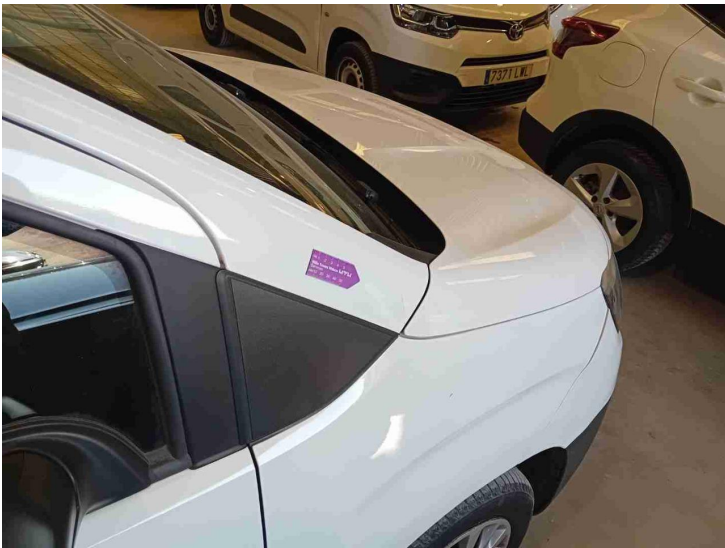

20260316_101928.jpg

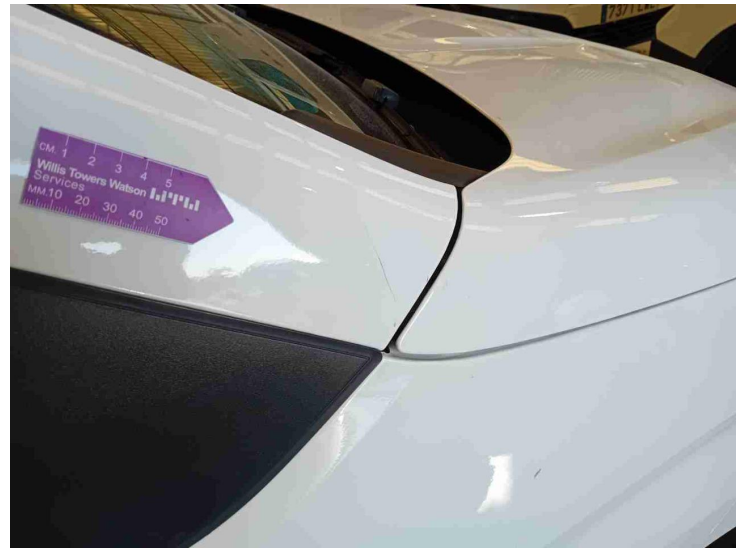

20260316_101931.jpg

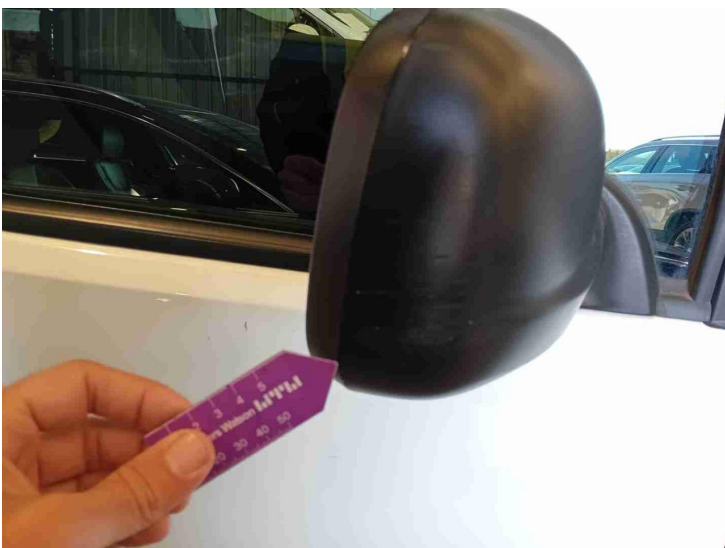

20260316_101938.jpg

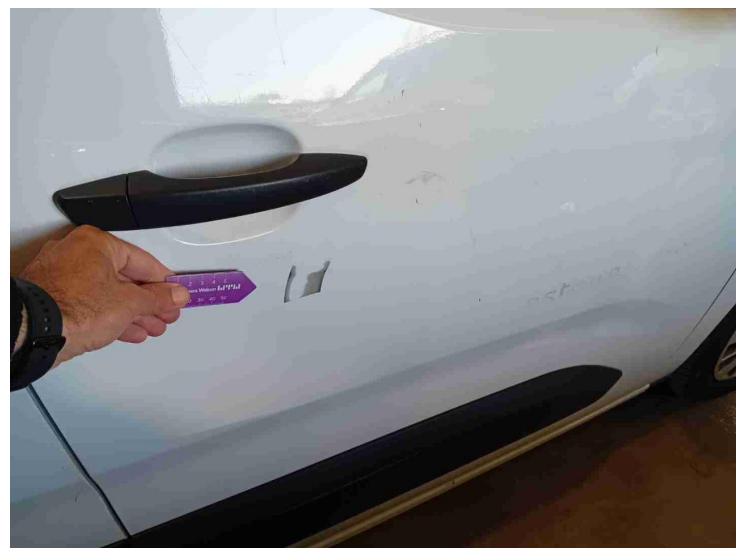

20260316_101948.jpg

Reportaje Fotográfico

Nº Valoración	CMA_613901	Marca - Modelo	OPEL COMBO LIFE (E) (18-)		
Fecha Alta	16/03/2026 18:03:04	CUM	OP04805	Origen	VinQuery
F.Cálculo/Modif.	16/03/2026 18:12:10	Matrícula	7892-LMD		
Código Usuario	CLAIMS MANAGEMENT ADMINISTRATOR, S.L. - USUCAMPA - GTESTIMATE	VIN	W0VECYHYCLJ951626		



20260316_101956.jpg

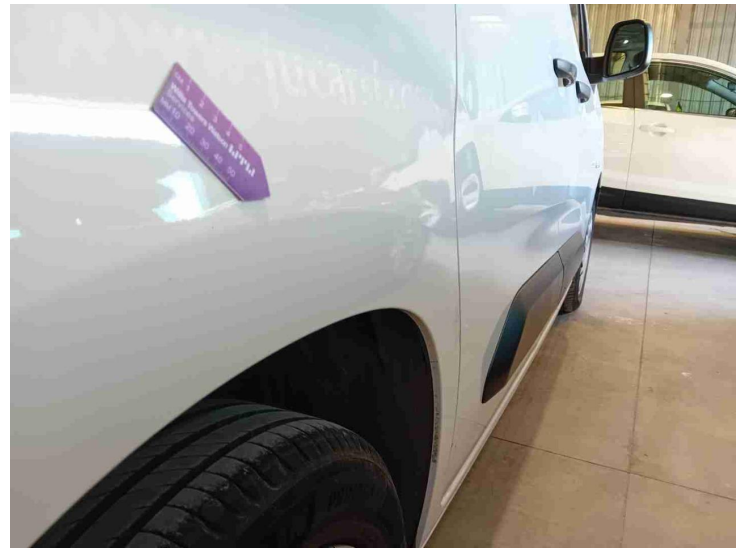

20260316_101958.jpg

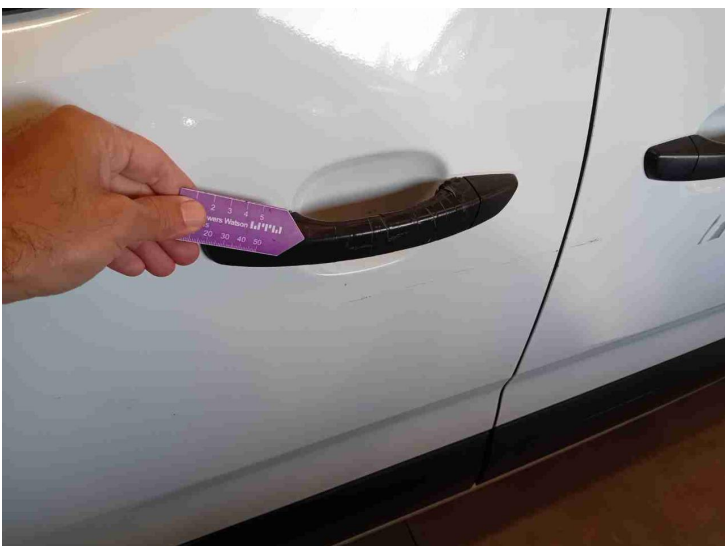

20260316_102006.jpg

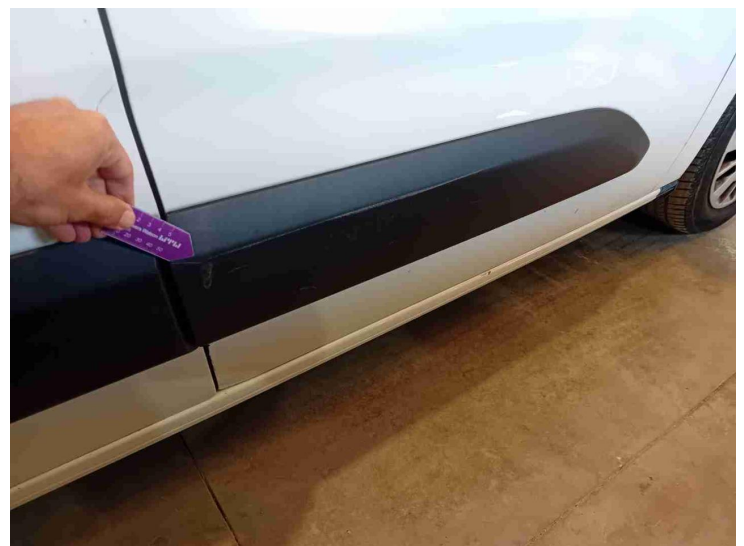

20260316_102011.jpg

Reportaje Fotográfico

Nº Valoración	CMA_613901	Marca - Modelo	OPEL COMBO LIFE (E) (18-)		
Fecha Alta	16/03/2026 18:03:04	CUM	OP04805	Origen	VinQuery
F.Cálculo/Modif.	16/03/2026 18:12:10	Matrícula	7892-LMD		
Código Usuario	CLAIMS MANAGEMENT ADMINISTRATOR, S.L. - USUCAMPA - GTESTIMATE	VIN	W0VECYHYCLJ951626		



20260316_102013.jpg

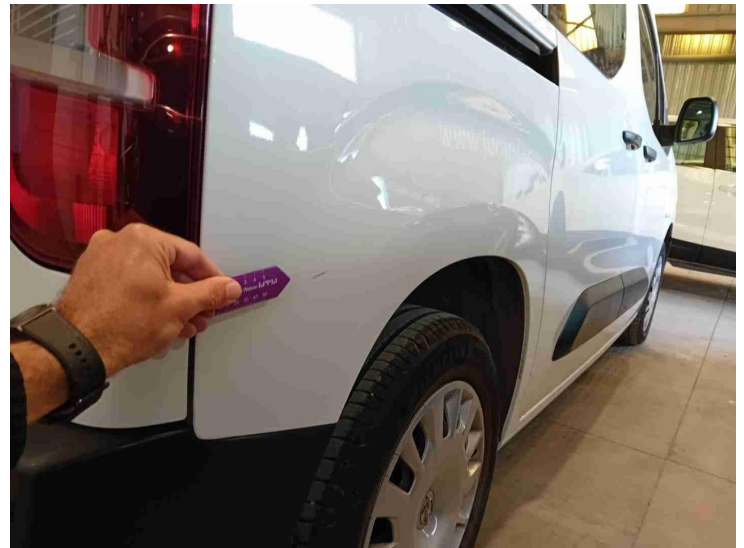

20260316_102019.jpg

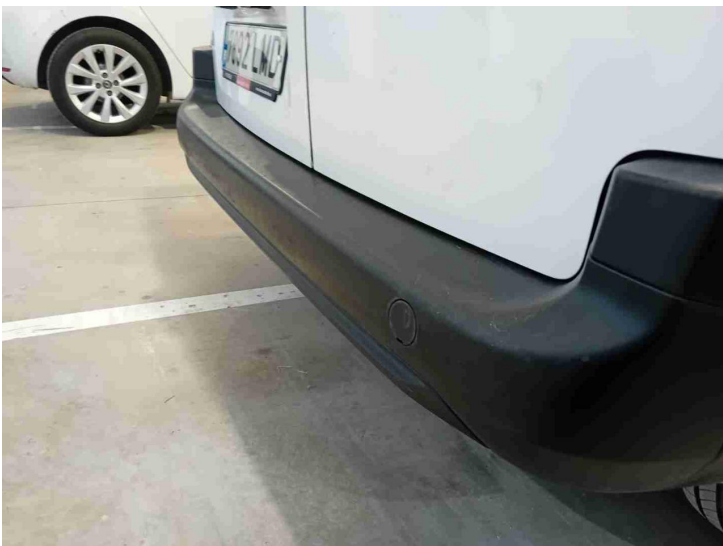

20260316_102022.jpg

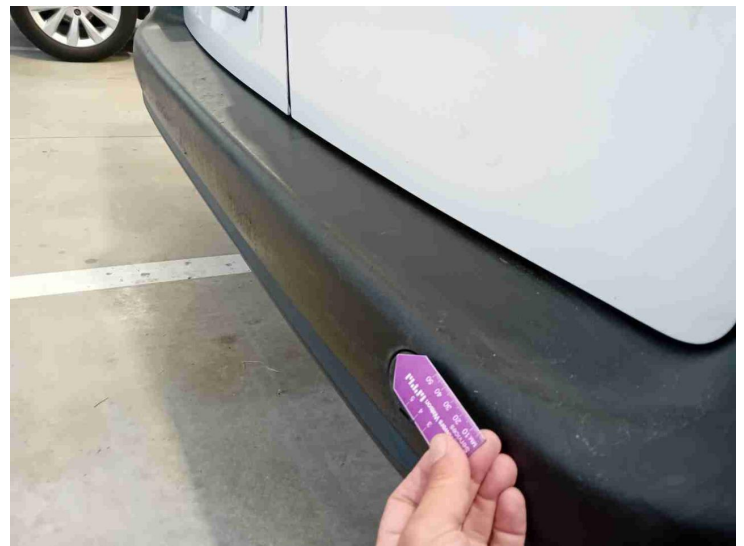

20260316_102024.jpg

Reportaje Fotográfico

Nº Valoración	CMA_613901	Marca - Modelo	OPEL COMBO LIFE (E) (18-)		
Fecha Alta	16/03/2026 18:03:04	CUM	OP04805	Origen	VinQuery
F.Cálculo/Modif.	16/03/2026 18:12:10	Matrícula	7892-LMD		
Código Usuario	CLAIMS MANAGEMENT ADMINISTRATOR, S.L. - USUCAMPA - GTESTIMATE	VIN	W0VECYHYCLJ951626		

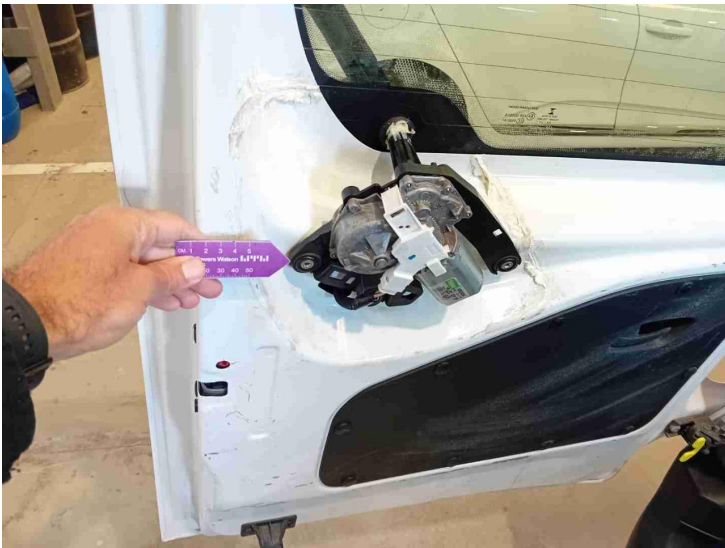

20260316_102038.jpg



20260316_102041.jpg

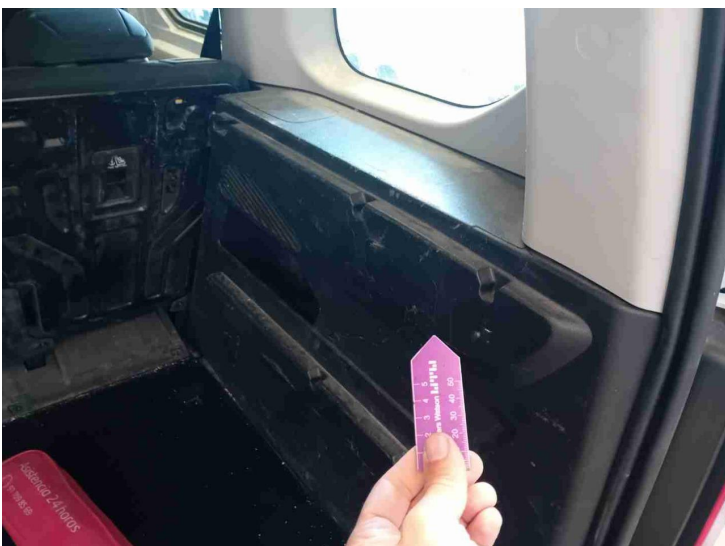

20260316_102047.jpg



20260316_102050.jpg

Reportaje Fotográfico

Nº Valoración	CMA_613901	Marca - Modelo	OPEL COMBO LIFE (E) (18-)		
Fecha Alta	16/03/2026 18:03:04	CUM	OP04805	Origen	VinQuery
F.Cálculo/Modif.	16/03/2026 18:12:10	Matrícula	7892-LMD		
Código Usuario	CLAIMS MANAGEMENT ADMINISTRATOR, S.L. - USUCAMPA - GTESTIMATE	VIN	W0VECYHYCLJ951626		

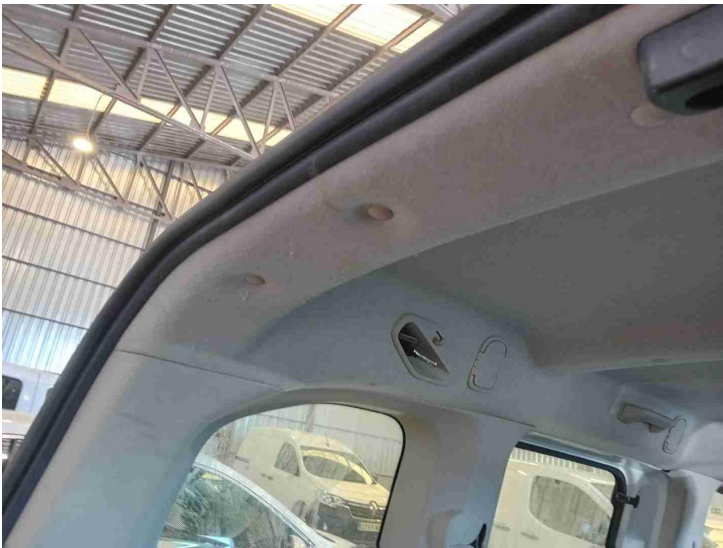

20260316_102056.jpg

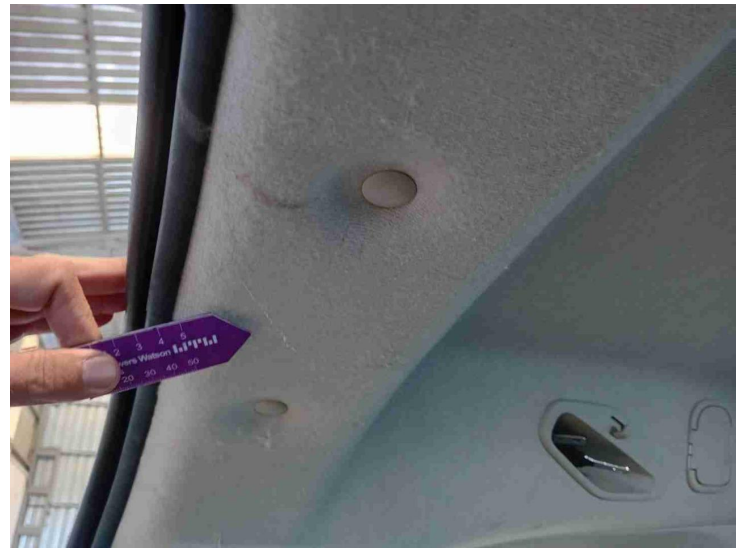

20260316_102058.jpg

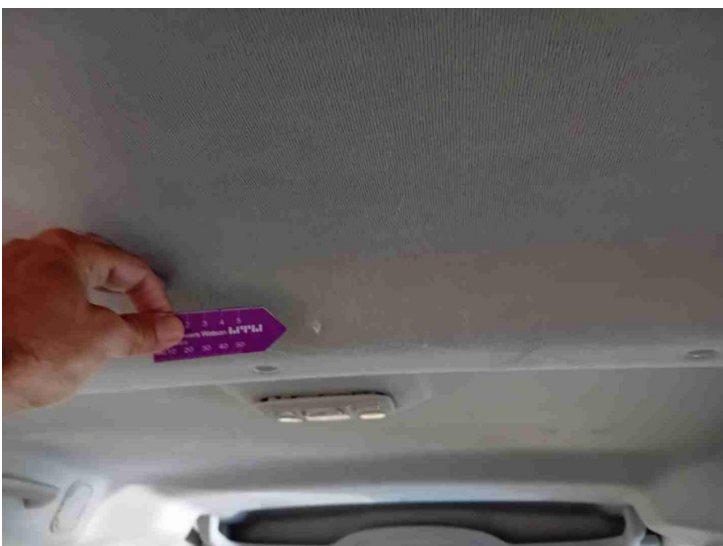

20260316_102100.jpg

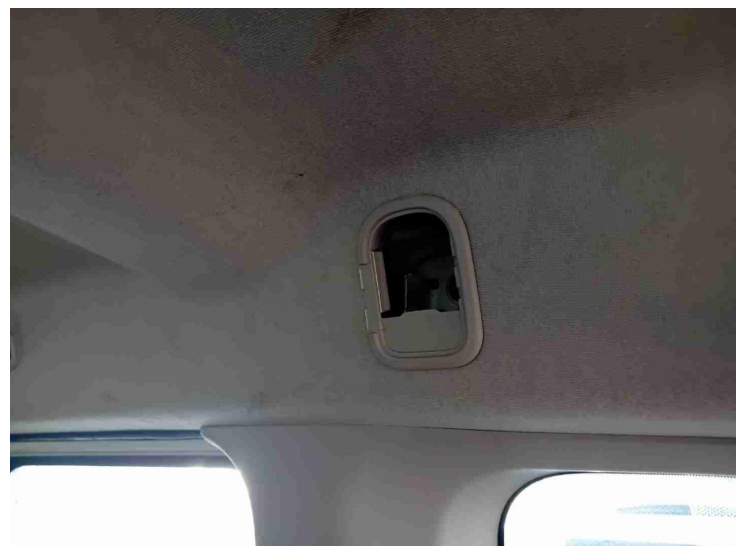

20260316_102104.jpg

Reportaje Fotográfico

Nº Valoración	CMA_613901	Marca - Modelo	OPEL COMBO LIFE (E) (18-)	
Fecha Alta	16/03/2026 18:03:04	CUM	OP04805	Origen VinQuery
F.Cálculo/Modif.	16/03/2026 18:12:10	Matrícula	7892-LMD	
Código Usuario	CLAIMS MANAGEMENT ADMINISTRATOR, S.L. - USUCAMPA - GTESTIMATE	VIN	W0VECYHYCLJ951626	

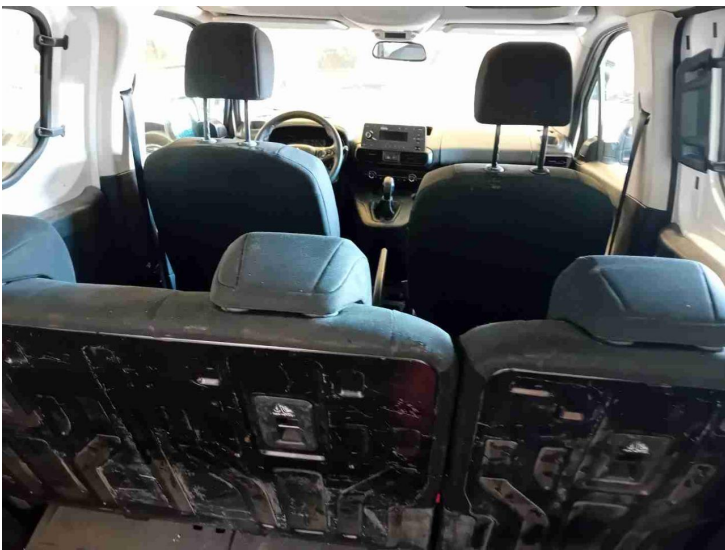

20260316_102107.jpg

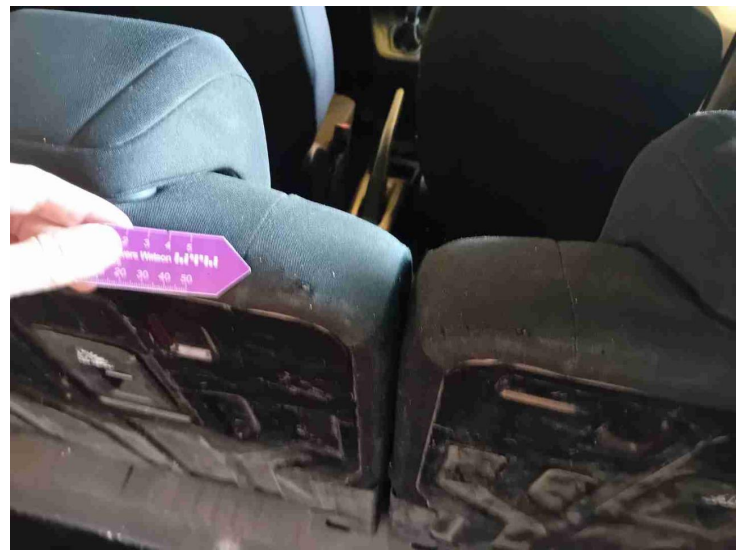

20260316_102110.jpg



20260316_102115.jpg

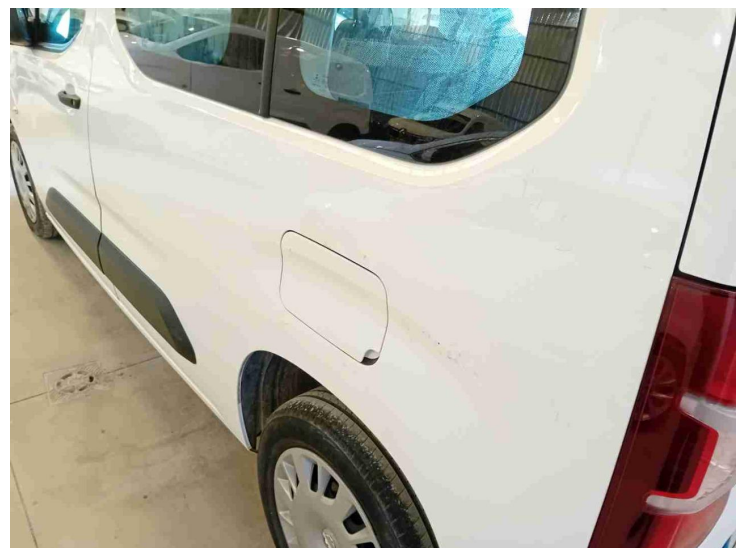

20260316_102125.jpg

Reportaje Fotográfico

Nº Valoración	CMA_613901	Marca - Modelo	OPEL COMBO LIFE (E) (18-)		
Fecha Alta	16/03/2026 18:03:04	CUM	OP04805	Origen	VinQuery
F.Cálculo/Modif.	16/03/2026 18:12:10	Matrícula	7892-LMD		
Código Usuario	CLAIMS MANAGEMENT ADMINISTRATOR, S.L. - USUCAMPA - GTESTIMATE	VIN	W0VECYPHYCLJ951626		



20260316_102130.jpg

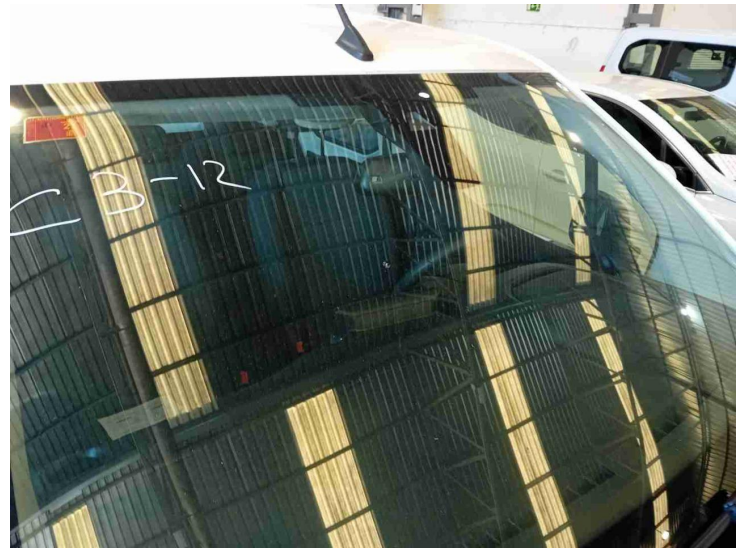

20260316_102156.jpg

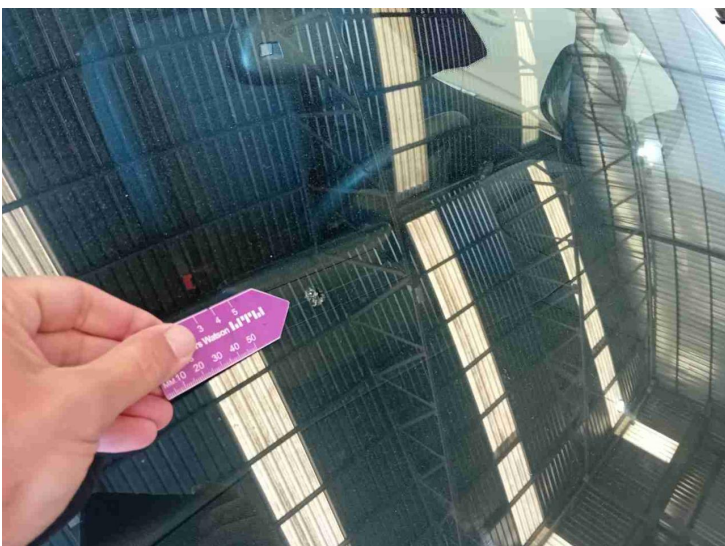

20260316_102159.jpg