

19.06.2026

Fahrzeugbeschreibung

Fahrzeug: VOLKSWAGEN Tiguan 2.0 TDI SCR Sports Utility Vehicle 5-türig 1968 ccm 150 PS / 110 KW Diesel 6-Gang Manuell

Amtliches Kennzeichen:	HD -CW 0172	Fahrgestell-Nummer:	WVGZZZ5NZNW018669
Vertrags-Nummer:	78777080	Erstzulassung:	27.01.2022
Internes KZ:	15039321	Kilometer-Stand:	0

Unfall/Schaden: Dem Verkäufer wurden keine unfallbedingten Beschädigungen am Fahrzeug angezeigt.

Ausstattung:

VOLKSWAGEN Tiguan 2.0 TDI SCR Sports Utility Vehicle 5-türig 1968 ccm 150 PS / 110 KW Diesel 6-Gang Manuell

Lackierung: _____ Polsterung: _____ Telefontyp: _____

Listenpreis ohne Sonderausstattung in EUR (vor Mwst.) 0,00

Sonderausstattung in EUR (vor Mwst.):

Listenpreis gesamt in EUR (vor Mwst.) 0,00

Technische Daten

(Angaben basieren auf Herstellerangaben*)

Fahrzeug:	VOLKSWAGEN Tiguan 2.0 TDI SCR Sports Utility Vehicle5-türig 1968 ccm 150 PS / 110 KW Diesel 6-Gang Manuell		
Modelljahr:	2022		
kW / PS:	110 / 150	Hubraum:	1968
Getriebe:	Manuell	Anzahl Gänge:	6
Emissionsgruppe:	I2	CO2 (g/km):	121
durchschn. Verbr./100 Km:	4,600	Tankinhalt:	58
Max. Km/h:	201	Beschl. 0-100 Km/h in Sec.:	9,400
Leergewicht (kg):	1609	zul. Gewicht (kg):	2060

* Angaben ohne Gewähr

29672/29602

Unfall-/Schadenspiegel

Vertrags-Nummer: 78777080
Amtliches Kennzeichen: HD -CW 0172
Übersicht erstellt am: 19.06.2026

Für das Fahrzeug gem. o.g. Leasingvertrag, Fahrzeugtyp

VOLKSWAGEN Tiguan 2.0 TDI SCR Sports Utility Vehicle5-türig 1968 ccm 150 PS / 110 KW Diesel 6-Gang Manuell

wurden uns während der Vertragslaufzeit nachfolgende Beschädigungen angezeigt:

<i>Datum</i>	<i>SNR</i>	<i>Verursacher</i>	<i>Beschädigung</i>	<i>Reparatur erfolgt *</i>	<i>Gutachten vorhanden *</i>
28.03.2026	9059989563	Eigenverschulden	Stossstange vorne Beifahrerseite	Nein	Nein

* Sofern für eine Schadennummer mehrere Beschädigungen angegeben sind, gilt der Eintrag in dieser Spalte für die gesamte Schadennummer.

Unfall-/Schadenspiegel zur Kenntnis genommen:

Datum und Unterschrift Käufer

Wartungsreport

Vertrags-Nummer: 78777080
Amtliches Kennzeichen: HD -CW 0172
Übersicht erstellt am: 19.06.2026

Für das Fahrzeug gem. o.g. Leasingvertrag, Fahrzeugtyp

VOLKSWAGEN Tiguan 2.0 TDI SCR Sports Utility Vehicle5-türig 1968 ccm 150 PS / 110 KW Diesel 6-Gang Manuell

wurden uns während der Vertragslaufzeit nachfolgende Wartungen angezeigt:

<i>Datum</i>	<i>Km-Stand</i>	<i>Art der Wartung</i>
10.05.2024	24168	Inspektion und Wartung

Wartungsreport zur Kenntnis genommen:

Datum und Unterschrift Käufer

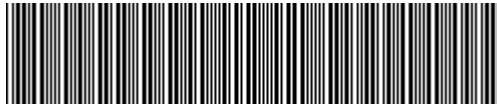

WVGZZZ5NZNW018669

Vehicle details

Operator		Inspection condition	Conditional: Light/moisture/dirt
License number		Mileage (Read)	75,905 km
Manufacturer	Volkswagen	Next maintenance in	500 km
Type / Model	TIGUAN	Main inspection (Report not on hand)	01/2027
Vehicle Identification number	WVGZZZ5NZNW018669	Power / Engine displacement	110 kW / 1,968 ccm
First registration	27 Jan 2022	Upholstery/Colour	/
Last maintenance		Paintwork	
Fuel type	Diesel	Gearbox	Manual

Zustandsbericht

Value reducing factors

No.	Component group	Description
1	Side panel - rear left side	Sill - dent(s) - Smart repair
2	Front bumper	Front bumper - Scratched - Smart repair
3	Rear bumper	Rear bumper - Scratched - Smart repair
4	Wing mirror - right side	Mirror housing - Loose - Diagnosed and repair if necessary
5	Wing mirror - right side	Cap - Loose - Replace
6	Front bumper	Spoiler - Deformed - Replace
7	Misc.	Inspection / maintenance - Due - Replace
8	Boot lid / rear door	Boot lid - Dent / paintcoat damage - Repair and paint

Wear and tear

No.	Component group	Description
1	Vehicle glazing	Windscreen (Steinschläge) - No deduction
2	Body	Body (Steinschläge) - Scratch(es) - No deduction

Missing parts

Missing part

Detected repainting

No.	Location
None detectable	

TÜV SÜD Auto Service GmbH
Römeräcker 1
76351 Linkenheim - Hochstetten

Inspection location
SAP Walldorf
69190 Walldorf

Inspection date: 12 Jun 2026
Protocol number: 45906660
Delivery date: 12 Jun 2026



Main tyres

Axle	Tyre size	Manufacturer	Type of tyre	Tread depth	Roadworthy	Permissibility
1	235/50 R19 99V	Hankook	Summer tyres	5mm - 5mm	o.k.	
2	235/50 R19 99V	Hankook	Summer tyres	5mm - 5mm	o.k.	

Additional tyres

Axle	Tyre size	Manufacturer	Type of tyre	Tread depth	Roadworthy	Permissibility
1	215/65 R17 99H	Pirelli	Winter tyres	5mm - 5mm	o.k.	
2	215/65 R17 99H	Pirelli	Winter tyres	6mm - 6mm	o.k.	

The wear and tear condition and possible damages to the tyres are considered in the value.

Comments

Keine Gewähr auf Vollständigkeit und Richtigkeit der angezeigten Ausstattung.
Techn. Änderungen vorbehalten
Das Fahrzeug weist dem Alter, der Laufleistung und dem Einsatzzweck entsprechende Gebrauchsspuren auf.
elektr. Komponenten geprüft, i. O.

Lackwerte geprüft, i. O.

Fahrzeug war zum Zeitpunkt der Besichtigung regennass, weitere Beschädigungen können nicht ausgeschlossen werden.

TÜV SÜD Auto Service GmbH
Römeräcker 1
76351 Linkenheim - Hochstetten

Inspection location
SAP Walldorf
69190 Walldorf

Inspection date: 12 Jun 2026
Protocol number: 45906660
Delivery date: 12 Jun 2026



Vehicle details

Manufacturer	Volkswagen	Inspection condition	Conditional: Light/moisture/dirt
Type / Model	TIGUAN	Mileage (Read)	75,905 km
Vehicle Identification number	WVGZZZ5NZNW018669	First registration	27 Jan 2022

Details of the order:

In accordance with the contract, the evaluation of vehicle's condition was performed without the vehicle being disassembled.

Vehicle identification:

The vehicle identification number (VIN) was read from the vehicle and its conformity with the submitted documents was confirmed by the undersigned during the inspection.

Inspection conditions:

A proper visual inspection of the paintwork and bodywork was only possible to a limited extent due to insufficient lighting conditions/dampness or dirt.

General condition:

The vehicle shows traces of wear and tear corresponding to its age and purpose

Overview pictures



Figure 1: Diagonal front



Figure 2: Diagonal front



Figure 3: Diagonal rear



Figure 4: Diagonal rear



Figure 5: Interior



Figure 6: Interior



Figure 7: Interior



Figure 8: Interior



Figure 9: Interior



Figure 10: Misc.



Figure 11: Misc.



Figure 12: Misc.



Figure 13: Misc.



Figure 14: Misc.



Figure 15: Misc.



Figure 16: Misc.

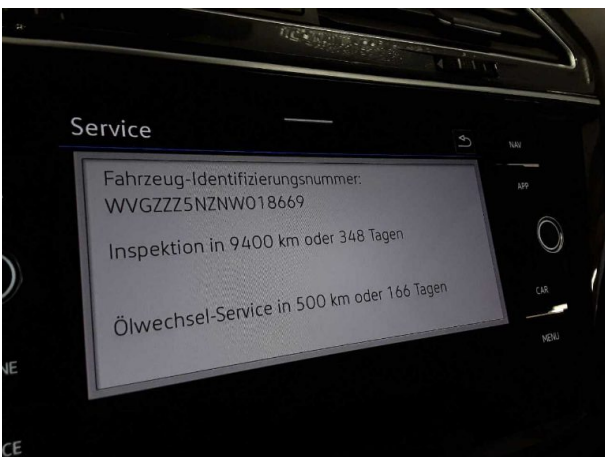

Figure 17: Misc.

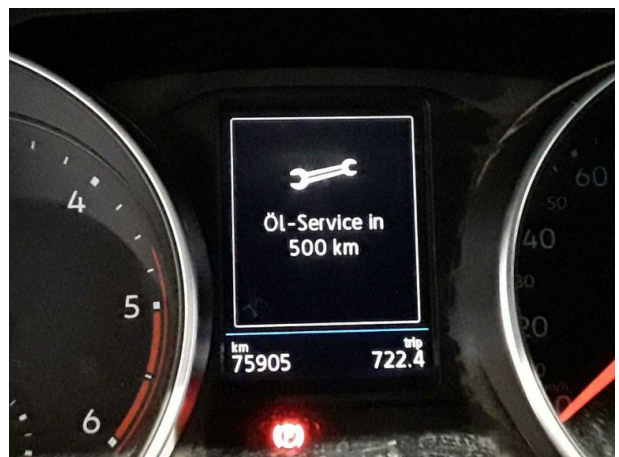

Figure 18: Misc.

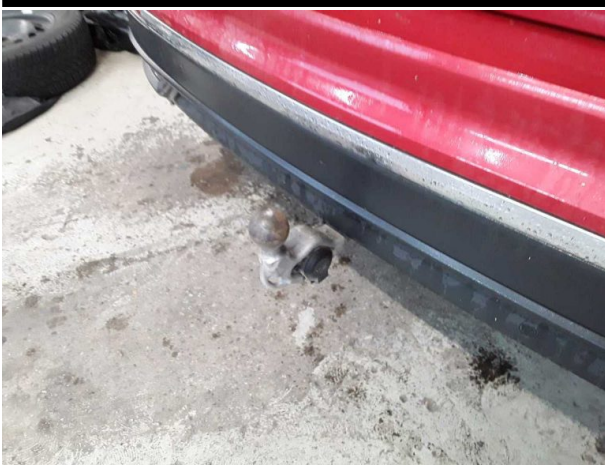

Figure 19: Misc.



Figure 20: Misc.



Figure 21: Misc.



Figure 22: Misc.



Figure 23: Misc.



Figure 24: Misc.

Pictures of damage



Damage #1: Side panel - rear left side: Sill - dent(s) - Smart repair



Damage #1: Side panel - rear left side: Sill - dent(s) - Smart repair



Damage #2: Front bumper: Front bumper - Scratched - Smart repair



Damage #2: Front bumper: Front bumper - Scratched - Smart repair



Damage #3: Rear bumper: Rear bumper - Scratched - Smart repair



Damage #3: Rear bumper: Rear bumper - Scratched - Smart repair



Damage #3: Rear bumper: Rear bumper - Scratched - Smart repair



Damage #4: Wing mirror - right side: Mirror housing - Loose - Diagnosed and repair if necessary



Damage #5: Wing mirror - right side: Cap - Loose - Replace



Damage #5: Wing mirror - right side: Cap - Loose - Replace

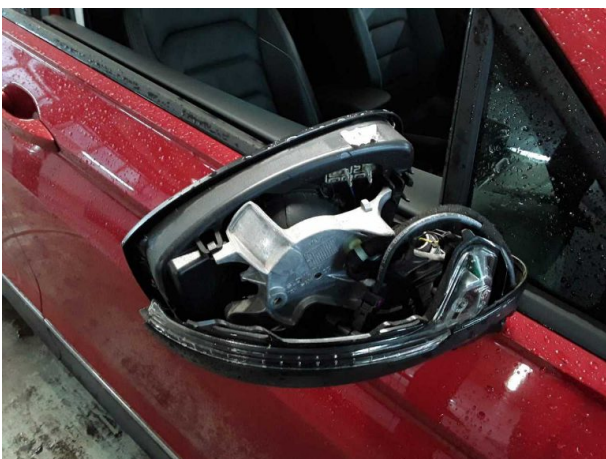

Damage #5: Wing mirror - right side: Cap - Loose - Replace



Damage #6: Front bumper: Spoiler - Deformed - Replace



Damage #6: Front bumper: Spoiler - Deformed - Replace



Damage #6: Front bumper: Spoiler - Deformed - Replace

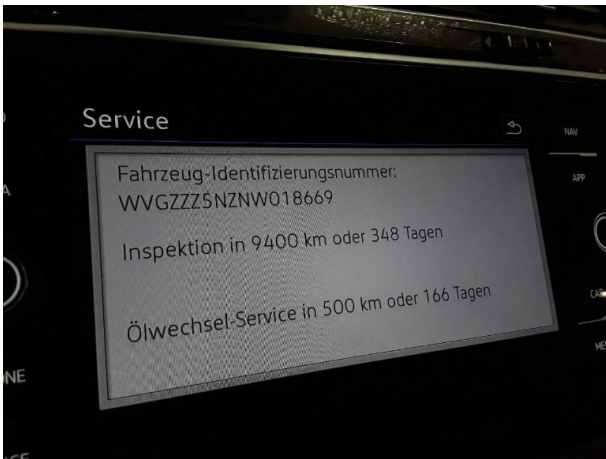

Damage #7: Misc.: Inspection / maintenance - Due - Replace

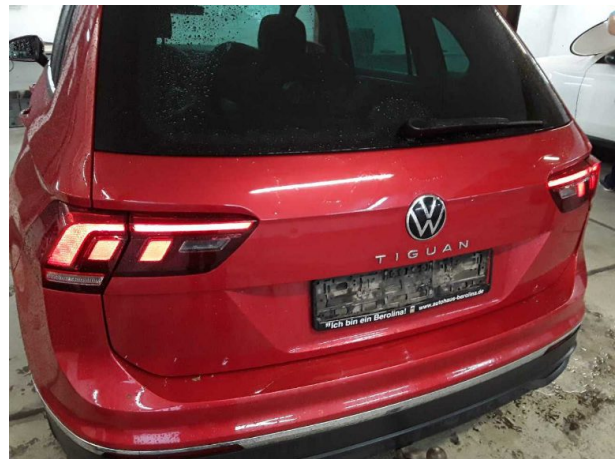

Damage #8: Boot lid / rear door: Boot lid - Dent / paintcoat damage - Repair and paint

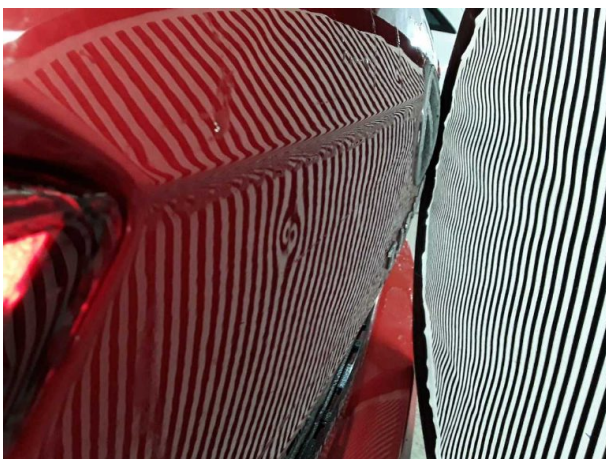

Damage #8: Boot lid / rear door: Boot lid - Dent / paintcoat damage - Repair and paint

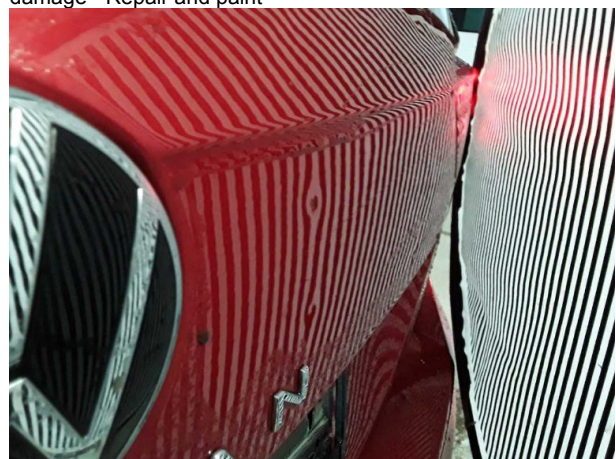

Damage #8: Boot lid / rear door: Boot lid - Dent / paintcoat damage - Repair and paint

TÜV SÜD Auto Service GmbH
Römeräcker 1
76351 Linkenheim - Hochstetten

Inspection location
SAP Walldorf
69190 Walldorf

Inspection date: 12 Jun 2026
Protocol number: 45906660
Delivery date: 12 Jun 2026



Damage #8: Boot lid / rear door: Boot lid - Dent / paintcoat damage
- Repair and paint

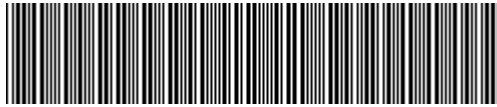

WVGZZZ5NZNW018669

Angaben zum Fahrzeug

Halter		Besichtigungszustand	bedingt: Licht/Nässe/Schmutz
Kennzeichen		Laufleistung (abgelesen)	75.905 km
Hersteller	Volkswagen	Restlauf bis Service	500 km
Typ/Modell	TIGUAN	HU (Bericht lag nicht vor)	01/2027
Fahrgestellnummer	WVGZZZ5NZNW018669	Leistung / Hubraum	110 kW / 1.968 ccm
Erstzulassung	27.01.2022	Polster/Farbe	/
Letzte Wartung		Lackierung	
Kraftstoffart	Diesel	Getriebe	Manuell

Zustandsbericht

Wertmindernde Faktoren

Nr.	Bauteilgruppe	Beschreibung
1	Seitenwand links	Einstieg - Delle(n) - Smart Repair
2	Stoßfänger vorn	Stoßfänger vorn - verkratzt / verschürft - Smart Repair
3	Stoßfänger hinten	Stoßfänger hinten - verkratzt / verschürft - Smart Repair
4	Außenspiegel rechts	Spiegelgehäuse - lose - befunden ggf. instandsetzen
5	Außenspiegel rechts	Abdeckkappe - lose - erneuern
6	Stoßfänger vorn	Spoiler - verformt - erneuern
7	Sonstiges	Inspektion/Wartung - fällig - erneuern
8	Heckklappe/-tür	Heckklappe - Delle / Lackschaden - instandsetzen und lackieren

Gebrauchsspuren

Nr.	Bauteilgruppe	Beschreibung
1	Verglasung	Frontscheibe (Steinschläge) - kein Abzug
2	Karosserie	Karosserie (Steinschläge) - Kratzer - kein Abzug

Fehlteile

Fehlteil

Festgestellte Nachlackierungen

Nr. Ort

Keine feststellbar

Hauptbereifung

Achse	Reifengröße	Hersteller	Reifentyp	Profiltiefe	Verktgl.	Zul.
1	235/50 R19 99V	Hankook	Sommerreifen	5mm - 5mm	i.O.	
2	235/50 R19 99V	Hankook	Sommerreifen	5mm - 5mm	i.O.	

TÜV SÜD Auto Service GmbH
Römeräcker 1
76351 Linkenheim - Hochstetten

Besichtigungsort
SAP Walldorf
69190 Walldorf

Besichtigungsdatum: 12.06.2026
Protokollnummer: 45906660
Anlieferungsdatum: 12.06.2026



Zusatzbereifung

Achse	Reifengröße	Hersteller	Reifentyp	Profiltiefe	Verktgl.	Zul.
1	215/65 R17 99H	Pirelli	Winterreifen	5mm - 5mm	i.O.	
2	215/65 R17 99H	Pirelli	Winterreifen	6mm - 6mm	i.O.	

Der Verschleißzustand sowie evtl. Schäden an der Bereifung sind wertmäßig berücksichtigt.

Bemerkungen

Keine Gewähr auf Vollständigkeit und
Richtigkeit der angezeigten Ausstattung.
Techn. Änderungen vorbehalten
Das Fahrzeug weist dem Alter, der Laufleistung und dem
Einsatzzweck entsprechende Gebrauchsspuren auf.
elektr. Komponenten geprüft, i. O.

Lackwerte geprüft, i. O.

Fahrzeug war zum Zeitpunkt der Besichtigung regennass, weitere Beschädigungen können nicht ausgeschlossen werden.

TÜV SÜD Auto Service GmbH **Besichtigungsort**
Römeräcker 1 SAP Walldorf
76351 Linkenheim - Hochstetten 69190 Walldorf

Besichtigungsdatum: 12.06.2026
Protokollnummer: 45906660
Anlieferungsdatum: 12.06.2026



Angaben zum Fahrzeug

Hersteller	Volkswagen	Besichtigungszustand	bedingt: Licht/Nässe/Schmutz
Typ/Modell	TIGUAN	Laufleistung (abgelesen)	75.905 km
Fahrgestellnummer	WVGZZZ5NZNW018669	Erstzulassung	27.01.2022

Angaben zum Auftrag:

Auftragsgemäß erfolgte die Fahrzeugzustandsbewertung in demontagefreien Zustand.

Fahrzeug-Identifizierung:

Die Fahrzeug-Identifizierungsnummer (FIN) wurde am Fahrzeug abgelesen und die Übereinstimmung im Verlauf der Besichtigung durch den Unterzeichner mit den vorgelegten Unterlagen festgestellt.

Besichtigungsbedingungen:

Eine ordnungsgemäße Sichtprüfung der Lackierung und der Karosserie war wegen unzureichender Lichtverhältnisse/ Nässe oder Verschmutzung nur eingeschränkt möglich.

Allgemeinzustand:

Das Fahrzeug weist dem Alter und Einsatzzweck entsprechende Gebrauchsspuren auf.

Übersichtsfotos



Abbildung 1: Schräg vorne



Abbildung 2: Schräg vorne



Abbildung 3: Schräg hinten



Abbildung 4: Schräg hinten



Abbildung 5: Innenraum



Abbildung 6: Innenraum



Abbildung 7: Innenraum



Abbildung 8: Innenraum



Abbildung 9: Innenraum



Abbildung 10: Sonstiges



Abbildung 11: Sonstiges



Abbildung 12: Sonstiges



Abbildung 13: Sonstiges



Abbildung 14: Sonstiges



Abbildung 15: Sonstiges



Abbildung 16: Sonstiges



Abbildung 17: Sonstiges



Abbildung 18: Sonstiges

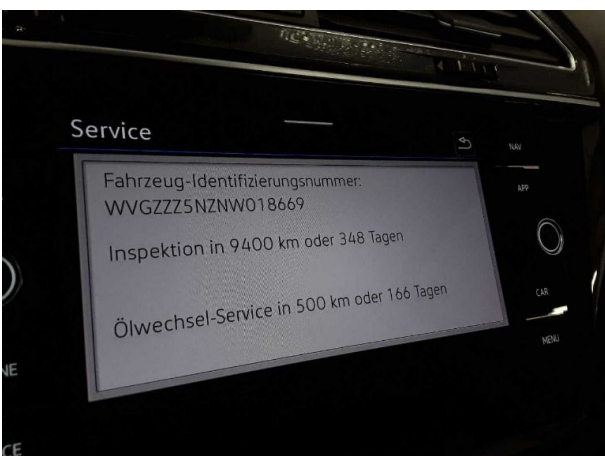

Abbildung 19: Sonstiges

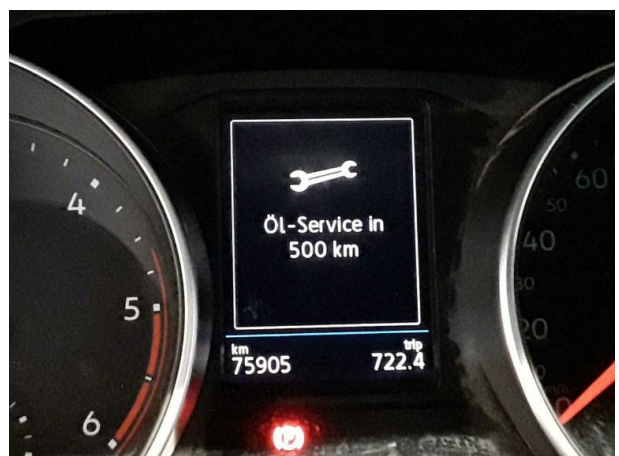

Abbildung 20: Sonstiges



Abbildung 21: Sonstiges



Abbildung 22: Sonstiges



Abbildung 23: Sonstiges



Abbildung 24: Sonstiges

Beschädigungsfotos



Beschädigung #1: Seitenwand links: Einstieg - Delle(n) - Smart Repair



Beschädigung #1: Seitenwand links: Einstieg - Delle(n) - Smart Repair



Beschädigung #2: Stossfänger vorn: Stossfänger vorn - verkratzt / verschürft - Smart Repair



Beschädigung #2: Stossfänger vorn: Stossfänger vorn - verkratzt / verschürft - Smart Repair



Beschädigung #3: Stossfänger hinten: Stossfänger hinten - verkratzt / verschürft - Smart Repair



Beschädigung #3: Stossfänger hinten: Stossfänger hinten - verkratzt / verschürft - Smart Repair



Beschädigung #3: Stossfänger hinten: Stossfänger hinten - verkratzt / verschürft - Smart Repair



Beschädigung #4: Außenspiegel rechts: Spiegelgehäuse - lose - befunden ggf. instandsetzen



Beschädigung #5: Außenspiegel rechts: Abdeckkappe - lose - erneuern



Beschädigung #5: Außenspiegel rechts: Abdeckkappe - lose - erneuern



Beschädigung #5: Außenspiegel rechts: Abdeckkappe - lose - erneuern



Beschädigung #6: Stossfänger vorn: Spoiler - verformt - erneuern



Beschädigung #6: Stossfänger vorn: Spoiler - verformt - erneuern



Beschädigung #6: Stossfänger vorn: Spoiler - verformt - erneuern

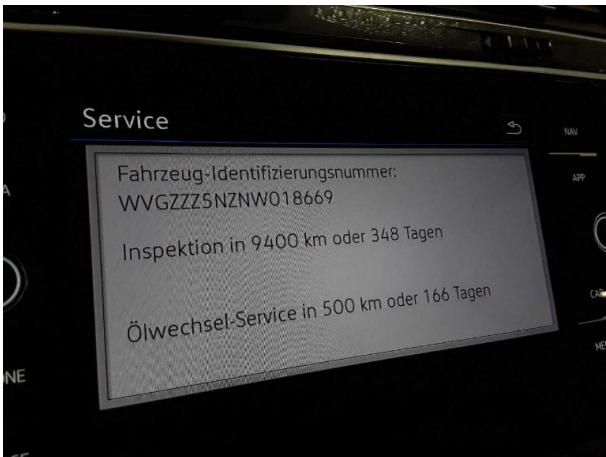

Beschädigung #7: Sonstiges: Inspektion/Wartung - fällig - erneuern

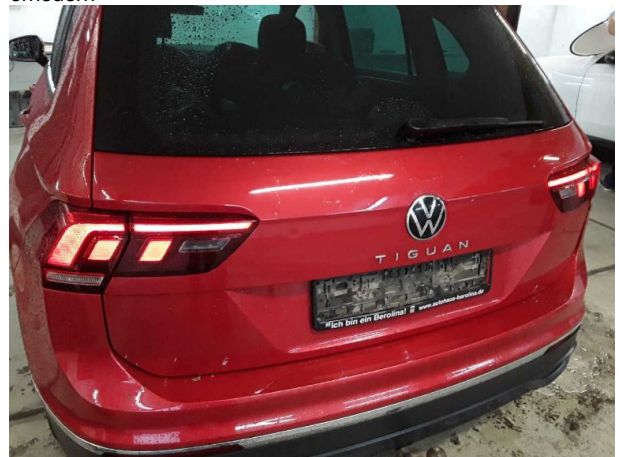

Beschädigung #8: Heckklappe/-tür: Heckklappe - Delle / Lackschaden - instandsetzen und lackieren

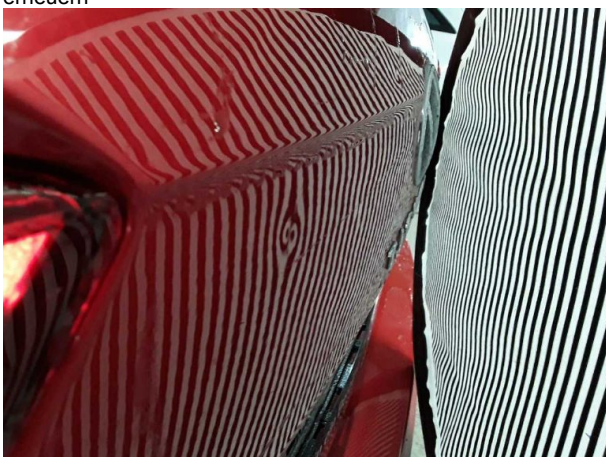

Beschädigung #8: Heckklappe/-tür: Heckklappe - Delle / Lackschaden - instandsetzen und lackieren

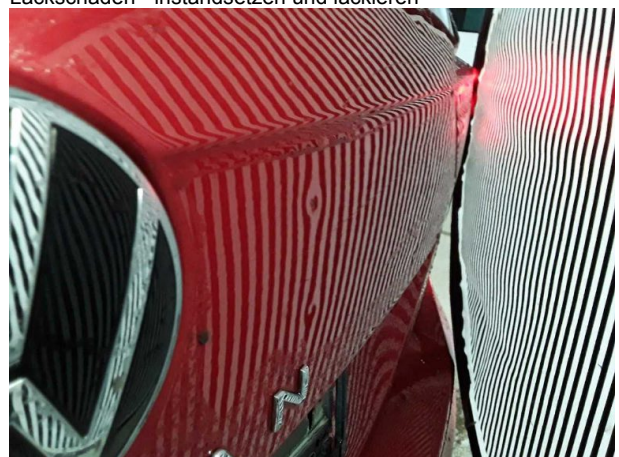

Beschädigung #8: Heckklappe/-tür: Heckklappe - Delle / Lackschaden - instandsetzen und lackieren

TÜV SÜD Auto Service GmbH **Besichtigungsort**
Römeräcker 1 SAP Walldorf
76351 Linkenheim - Hochstetten 69190 Walldorf

Besichtigungsdatum: 12.06.2026
Protokollnummer: 45906660
Anlieferungsdatum: 12.06.2026



Beschädigung #8: Heckklappe/-tür: Heckklappe - Delle /
Lackschaden - instandsetzen und lackieren



Checkliste

Vorhanden	Name
<input type="checkbox"/>	ABE
<input type="checkbox"/>	Abschleppöse
<input type="checkbox"/>	Anhängekupplung abnehmbar
<input type="checkbox"/>	Antenne
<input type="checkbox"/>	Bordbuchmappe
<input type="checkbox"/>	Bordwerkzeug
<input type="checkbox"/>	Consumer Kabelkit
<input type="checkbox"/>	Fernbedienung Standheizung
<input type="checkbox"/>	Ladekabel
<input type="checkbox"/>	Laderaumabdeckung / Rollo
<input type="checkbox"/>	Leichtmetallfelgensatz komplett
<input type="checkbox"/>	Navigations Datenträger
<input type="checkbox"/>	Schlüssel Anhängerkupplung
<input type="checkbox"/>	Serviceheft
<input type="checkbox"/>	Tirefit Füllmittel
<input type="checkbox"/>	Tirefit komplett
<input type="checkbox"/>	Tirefit Kompressor
<input type="checkbox"/>	Windschott