

Zustandsbericht / Minderwertgutachten



Kennzeichen

FIN VF3MRHNSUPS104581

Vorgang

Zusammenfassung

Reparaturkosten gesamt	mit MwSt.	-100,00 EUR
	ohne MwSt.	-84,03 EUR
Minderwerte aus Rep.-kosten	mit MwSt.	-100,00 EUR
	ohne MwSt.	-84,03 EUR

Duplikat

Bemerkungen

Bei der Lackschichtdickenmessung wurden bei mindestens drei Messungen pro Bauteil Lackschichtdicken von 70 µm bis 110 µm festgestellt.

Es wurde eine optische Überprüfung auf Vorschäden und eine Lackschichtdickenmessung vorgenommen. Die augenscheinliche Überprüfung sowie die Lackschichtdickenmessung ergaben keine Hinweise auf Nachlackierungen, Instandsetzungsarbeiten oder reparierte Vorschäden.

Diese Dienstleistung wurde entsprechend den Vorgaben des Auftraggebers erstellt. Im Einzelfall können Abweichungen zum DEKRA Standard vorliegen.

Fahrzeug verschmutzt. Insektenanhaftung im Frontbereich.

Eine kurze Probefahrt wurde durchgeführt.

Es wurde nur die zur Kalkulation von Instandsetzungsmaßnahmen erforderliche Ausstattung erfasst.

Fahrzeug weist Alters- und laufeleistungsbedingte Gebrauchsspuren auf.

Hereinnahme am:

aktueller Kilometerstand:

Fahrzeugschein:

Schlüssel Anzahl:

Serviceheft:

zusätzlicher Radsatz:

Fehlteile:

Neuschäden:

Werden zum Übergabezeitpunkt fehlende Teile nicht ausgehändigt, werden entsprechende Kosten in Ansatz gebracht.

Das Fahrzeug / Objekt war zum Zeitpunkt der Besichtigung nass, wodurch es nur in eingeschränktem Umfang in Augenschein genommen werden konnte. Das Fahrzeug / Objekt wurde von oben und auf einer Hebebühne von unten besichtigt. Im Rahmen der Fahrzeug / Objektbesichtigung wurde ein Probelauf des Motors durchgeführt. Für die Bearbeitung des Vorganges standen folgende Unterlagen zur Verfügung: - Kopie Fz-Schein/Zul.Beschein. Teil I
2 Hauptschlüssel vorgelegt.

Fahrzeugdaten

Erstzulassung	23.08.2023	Letzte Zulassung	23.08.2023
Fahrzeugart	Personenkraftwagen	Hersteller	Peugeot
Typ / Verkaufsbez.	3008 (07.2016->) / 3008 1.2	Aufbauart	Kombi
	PureTech 130 GT (EURO 6d)		
Türen	5	Sitzplätze	5
Fahrzeug-Ident.-Nr.	VF3MRHNSUPS104581	HSN / TSN	3003 / AYC

Duplikat

DAT Europa-Code®	016701380100006	DAT Marktindex	DE007 6431
Km-Stand abgelesen	18565	Nächste HU §29 StVZO	08 / 2026
Energiequelle / Kraftstoff	Benzin	Zylinderanzahl	3 / Reihenmotor
Leistung (kW)	96	Hubraum (ccm)	1199
Schadstoffklasse:	EURO6;WLTP;AP;PI/CI; M, Antriebsart		Frontantrieb
	N1 I		
Getriebe / Gänge	Automatik / 8	Felgen	Leichtmetall
Farbe	Schwarz /	Polster / Farbe	Teilleder / Anthrazit
	B0N9V/B0MM0/KTV		

Es wird unterstellt, dass die Gesamtleistung dem abgelesenen Km-Stand entspricht.

Räder / Reifen

Achse	Reifenbezeichnung	Hersteller/Typ	Art	Profiltiefe
1 links	225 / 55 R 18 102 V	Goodyear / Vector 4Seasons G3	A / O	6 mm
rechts	225 / 55 R 18 102 V	Goodyear / Vector 4Seasons G3	A / O	6 mm
2 links	225 / 55 R 18 102 V	Goodyear / Vector 4Seasons G3	A / O	7 mm
rechts	225 / 55 R 18 102 V	Goodyear / Vector 4Seasons G3	A / O	7 mm
Pannenset	Füllflasche haltbar bis 31.03.2029			

A/ Ganzjahres; /O Original; /F Runflat;

Serienausstattung

Serie: Airbag Beifahrerseite abschaltbar, Airbag Fahrer-/Beifahrerseite, Ambiente-Beleuchtung LED, Anti-Blockier-System (ABS), Antriebsart: Frontantrieb, Audio-Navigationssystem NAC 3-D, mit Farbdisplay, Audiosystem (Radio/CD-Player MP3-fähig) mit Bluetooth-/USB-Schnittstelle, Auspuffanlage (Doppelauspuffblende) mit Endrohre verchromt, Auspuffblende (Chrom), Autom. Begleitfunktion der Beleuchtung (Coming Home, Leaving Home), Außenspiegel elektr. anklappbar, Außenspiegel elektr. verstell- und heizbar, Außenspiegel mit Chromblende, Blinkleuchte in Außenspiegel integriert, Blinkleuchten LED, Bordcomputer, Dachfarbe schwarz, Dachhimmel schwarz, Dachreling (Aluminium), Durchladeeinrichtung (Mittelarmlehne hinten), Einparkhilfe vorn und hinten, Elektr. Bremskraftverteilung, Elektron. Stabilitäts-Programm (ESP, Bosch), Fahrassistenz-System: Auffahrwarnsystem mit Bremsfunktion, Fahrassistenz-System: Autom. Distanzregelung (ACC inkl. Stop&Go-Funktion), Fahrassistenz-System: Berganfahrhilfe, Fahrassistenz-System: City-Notbremsfunktion (Active City Brake), Fahrassistenz-System: Fernlichtassistent, Fahrassistenz-System: Kollisionwarnsystem, Fahrassistenz-System: Müdigkeitserkennungs-Sensor, Fahrassistenz-System: Notbrems-Assistent, Fahrassistenz-System: Totwinkel-Assistent (SAM), Fahrassistenz-System: Totwinkel-Assistent mit aktivem Lenkeingriff, Fahrassistenz-System: Verkehrszeichenerkennung, Fahrassistenz-System: aktiver Spurrassistent (Lenkunterstützung), Fahrmoduswähler, Fensterheber elektrisch vorn + hinten mit Komfortschaltung, Fensterrahmen mit Chromblende, Frontschürze grau, Full-LED-Paket, Fußraumleuchte vorn LED, Geschwindigkeits-Regelanlage (Tempomat) inkl. Geschwindigkeits-Begrenzeranlage, Getränkehalter vorn, Handschuhfach beleuchtet, Heckleuchten LED, 3D-Optik, Heckscheibe heizbar, Heckspoiler schwarz glänzend, Innenausstattung: Dekoreinlagen in Alcantara, Innenausstattung: Luftdüsen Chrom, Innenspiegel mit Abblendautomatik, Isofix-Aufnahmen für Kindersitz, Isofix-Aufnahmen für Kindersitz an Beifahrersitz, Karosserie: 5-türig, Kartentasche an Vordersitze, Kindersicherung elektrisch, Klimaautomatik, getrennt regelbar Fahrer-/Beifahrerseite, Kombiinstrument digital, Kombiinstrument mit Variabler Anzeige (i-Cockpit Amplify), Kopf-Airbag-System, Kopf-Airbag-System hinten, Kopfstützen hinten (3-fach), Kraftstofftank mit Falschbetankungsschutz, LM-Felgen 7,5x18 (Detroit, schwarz), Lendenwirbelstütze Sitz vorn links, verstellbar, Lenkrad (Leder), Lenkrad mit Multifunktion, Lenkrad mit Schaltwippen/-tasten, Leseleuchten vorn und hinten, 2 Deckenleuchten hinten, Licht- und Regensensor, Mittelarmlehne vorn, Mobile Online Dienste Mirror Screen, Modellpflege, Motor 1,2 Ltr. - 96 kW 12V e-THP / PureTech, Motor 1,2 Ltr. - 96 kW 12V e-THP KAT (HNW / EB2DTS M), Multifunktionsanzeige mit HD Touchscreen-Farbdisplay 10 Zoll, Otto-Partikelfilter (GPF), Parkbremse elektrisch, Pedale Aluminium, Pyrotechnischer Gurtstraffer, Radioempfang digital (DAB+), Radstand 2675 mm, Reifen 235/50 R19 ..V, Reifen-Reparaturkit, Reifendruck-Kontrollsystem, Rückfahrkamera mit 180° Umgebungsansicht, Rücksitz geteilt / klappbar, Schadstoffarm nach Abgasnorm Euro 6d, Scheibenbremsen vorn innenbelüftet und Scheibenbremsen hinten, Scheibenwischer mit Regensensor, Seitenairbag hinten, Seitenairbag vorn, Seitenscheiben hinten und Heckscheibe dunkel getönt, Seitenschutzleisten breit (Seitenbeplankung), Servolenkung elektrisch, Sitz vorn links höhenverstellbar, Sitz vorn rechts höhenverstellbar, Sitz vorn rechts umklappbar, Sitzbezug / Polsterung: Stoff/Kunstleder, Sonnenblenden mit Make-up-Spiegel,

Duplikat

Start/Stop-Anlage, Startanlage Keyless System, Steckdose (12V-Anschluß) im Koffer-/Laderaum, Stoßfänger hinten mit Auspuffblende, Tagfahrlicht LED, Türzierleisten verchromt, USB-Anschluss im Fond, Verzurrösen Laderaum, Warnanlage für Sicherheitsgurte, Wartung: normale Einsatzbedingungen, Zentralverriegelung / Startanlage Keyless System, Zentralverriegelung inkl. Türverriegelung automatisch, Zierleisten Kühlergrill (Chrom)

Sonderausstattung

Code	Bezeichnung
32102	Komfortsitze vorn
75935	Getriebe Automatik - Typ: AMN8 (8-Stufen)
39687	Gepäckraumboden verschiebbar, variabel
3442	Grip-Control-Paket
11000	Metallic-Lackierung

Allgemeinzustand und Wartung

Abgesehen von den beschriebenen Schäden/Mängeln weist das Fahrzeug/Objekt einen, bezogen auf Alter und Nutzung, üblichen Gesamtzustand auf.

Wartungsnachweis: vollständig
letzte Wartung: am 28.07.2025 bei Kilometerstand 17.973

Nicht akzeptierter Zustand / Ausstehende Reparaturen

Bezeichnung des Schadens / Rep.-Weg	Rep.Kost brutto	Anrechnung	Minderwert in EUR brutto	netto
1. Einstieg hinten rechts zerkratzt, smart repair (Bild 8, 9)	100	voll	-100,00	-84,03
Rep.Kosten insgesamt / Minderwert	100		-100,00	-84,03

Akzeptierter Zustand / Gebrauchsspuren

Folgende Schäden sind in Anbetracht des Alters, der Laufleistung und dem Einsatzzweck als Gebrauchsspur einzustufen.

Bezeichnung des Schadens

Tür hinten links verschrammt,

Hinweise

Alle Beträge (ausgenommen eines evtl. aufgeführten merkantilen Minderwertes) beinhalten die gesetzliche Mehrwertsteuer. Minderwerte sind brutto und netto ausgewiesen.

Alle systemseitig ermittelten Werte können Auf- oder Abrundungen enthalten.

Der Sachverständige
Tomasz Trojanowski

Im Rahmen einer Weitergabe oder Veröffentlichung dieses Dokuments, sind die allgemein gültigen datenschutzrechtlichen Grundsätze, insbesondere hinsichtlich der Anonymisierung personenbezogener Daten, zwingend einzuhalten.

Dieses Dokument wurde elektronisch gefertigt und ist auch ohne Unterschrift gültig.

Duplikat



Bild 1 : Diagonale vorn



Bild 2 : Diagonale hinten

Duplikat



Bild 3 : Innenraum



Bild 4 : Kombiinstrument

Duplikat



Bild 5 : Fahrgestellnummer



Bild 6 : Fahrzeugschlüssel

Duplikat



Bild 7 : Wartungsnachweis

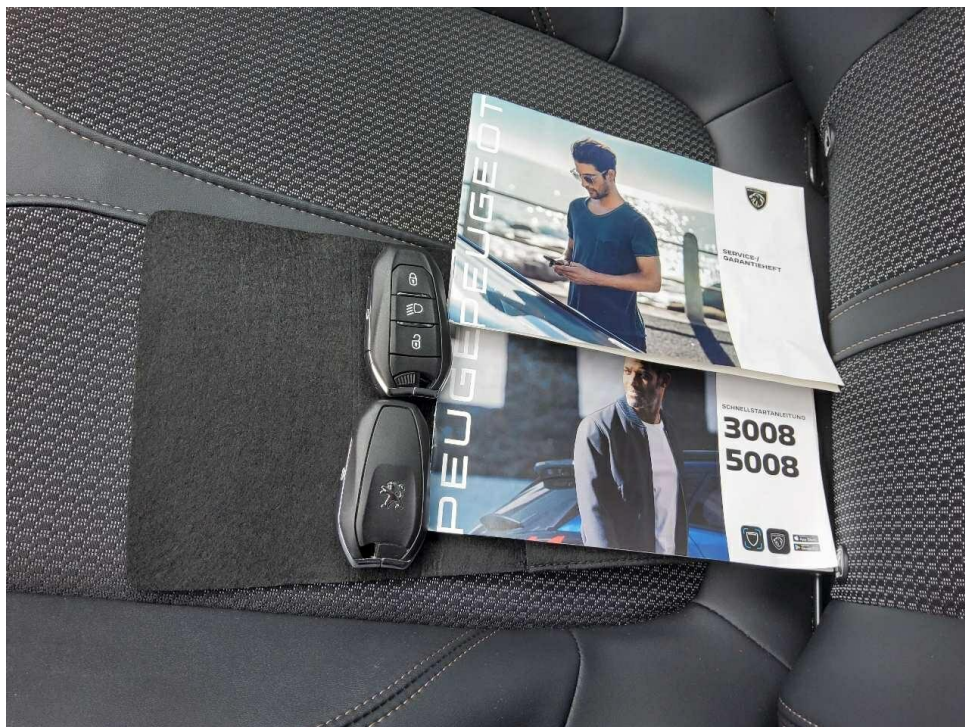

Bild 8 : Einstieg hinten rechts zerkratzt

Duplikat

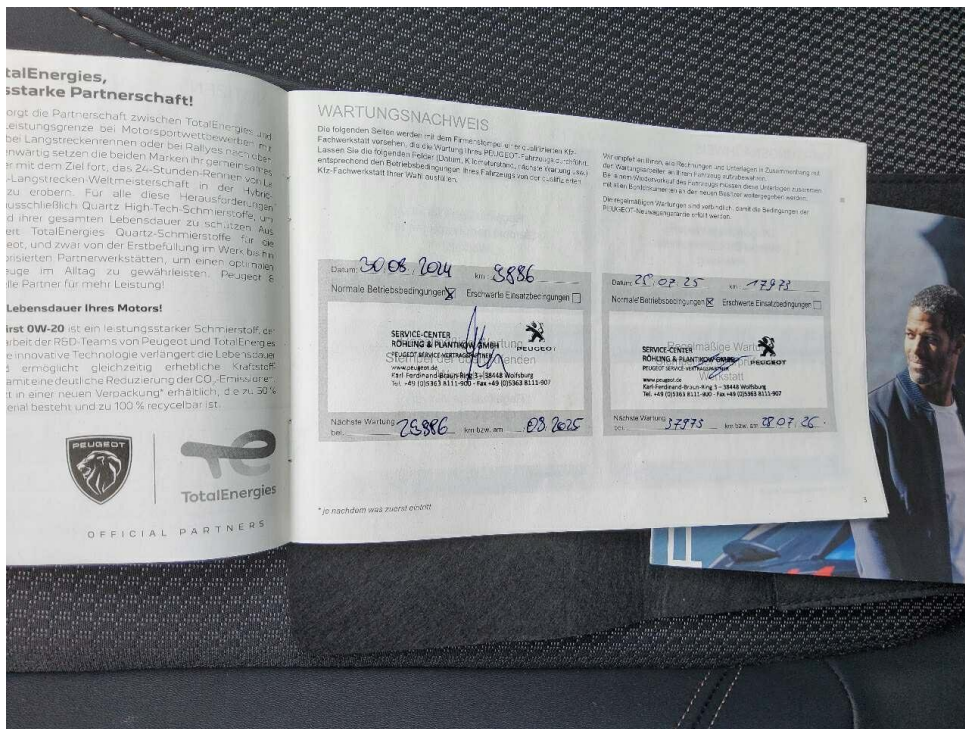
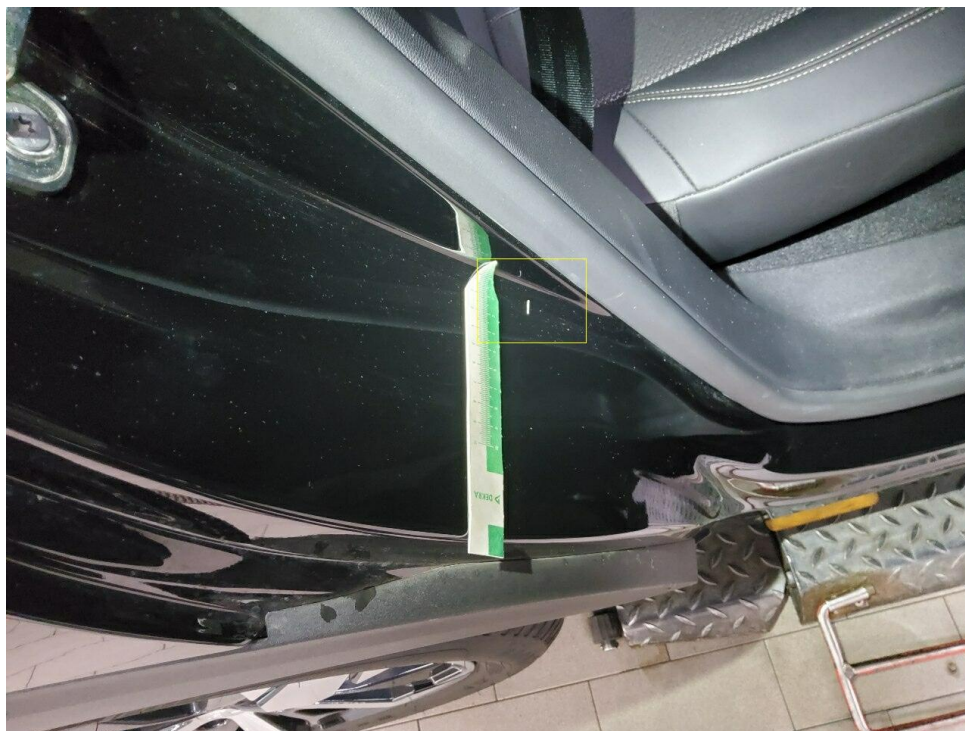
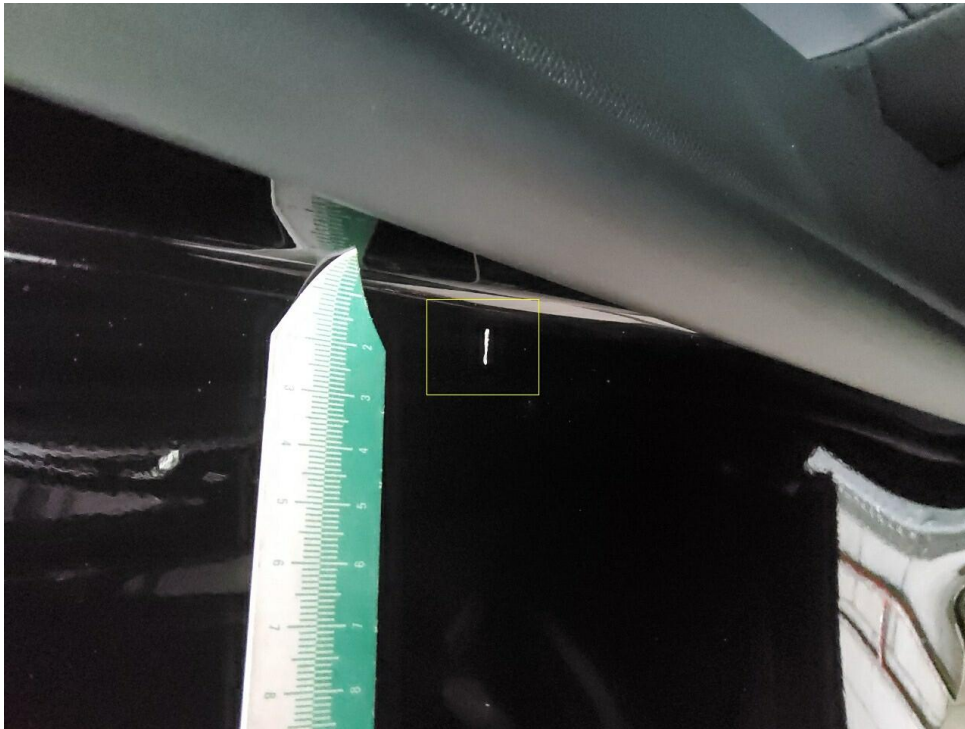

Bild 9 : Einstieg hinten rechts zerkratzt