



# Zustandsbericht

- Protokoll der Fahrzeugbewertung -

Berichts-Nr: 10140545  
vom: 02.03.2026

## » Übersicht

**Auftrags-Nr:** 1002338080  
**Besichtigt am:** 27.02.2026 15:38  
**Berichts-Nr:** 10140545  
**FIN:** WAUZZZGA0NA055496



Fahrzeugansicht - diagonal  
vorne links



Fahrzeugansicht - diagonal  
hinten rechts



Innenraum - Cockpit mit  
Laufleistung



# Zustandsbericht

- Protokoll der Fahrzeugbewertung -

Berichts-Nr: 10140545  
vom: 02.03.2026

## » Fahrzeugdaten

<b>Fahrzeugkategorie:</b>	Personenkraftwagen
<b>Fahrzeugart:</b>	SUV
<b>Hersteller:</b>	Audi
<b>Modell:</b>	Q2
<b>HSN / TSN:</b>	0588 / BOM
<b>Erstzulassungsdatum:</b>	14.09.2022
<b>Laufleistung:</b>	78.608 km
<b>Nachweis Kilometerstand:</b>	Abgelesen
<b>Farbe:</b>	Turboblau
<b>Farbe Dach:</b>	Turboblau
<b>Antriebsart:</b>	Frontantrieb
<b>Motorisierung/Kraftstoff:</b>	Benzin
<b>Hubraum:</b>	1.498 ccm
<b>Leistung:</b>	110 kW (150 PS)
<b>Fahrzeuglänge:</b>	
<b>Fahrzeughöhe:</b>	
<b>Fahrzeugbreite:</b>	
<b>Zulässiges Gesamtgewicht:</b>	
<b>Radstand:</b>	
<b>Anzahl Achsen:</b>	2
<b>Zylinder:</b>	4
<b>Schadstoffklasse:</b>	Euro 6
<b>Anzahl Türen:</b>	4
<b>Anzahl Sitze:</b>	5
<b>Getriebe:</b>	Schaltgetriebe 6-Gang
<b>Polsterart:</b>	Stoff
<b>Interieurfarbe:</b>	schwarz-schwarz/schwarz-schwarz/schwarz/titangrau
<b>Anzahl vorhandene Schlüssel:</b>	2

## » Dokumente & Wartung

<b>Nächste HU:</b>	09.2027
<b>Zulassungsbescheinigung (ZBT1 Original) vorhanden:</b>	Ja
<b>Zulassungsbescheinigung entgegengenommen:</b>	Ja
<b>Kennzeichen entgegengenommen:</b>	Beide
<b>Wartungsheft:</b>	Digital
<b>Wartungsnachweis:</b>	Vollständig
<b>Datum der letzten Wartung:</b>	27.05.2025
<b>Km-Stand bei letzter Wartung:</b>	51.066 km
<b>Restlauf bis Service:</b>	2.400 KM



# Zustandsbericht

Berichts-Nr: 10140545  
vom: 02.03.2026

- Protokoll der Fahrzeugbewertung -

## » Fahrzeugausstattung

4 Zyl.Ottomotor 1,5L Aggr. 05E.A	Drehstromgenerator 140 A
4-Wege-Lendenwirbelstütze für die Vordersitze	Einbau Differenzierung für Getriebe "MQ 281" -- Fahrzeugteile --
4-Zyl. Ottomotor 1,5 L/110KW TSI Grundmotor ist: TJ7/N09/T9F/T57/T0D	Einparkhilfe hinten
5 Türen	Einstiegsleisten mit Aluminiumeinlegern vorn, beleuchtet, S-Schriftzug
6 Lautsprecher	Elektromechanische Parkbremse
Abgasendrohre	Elektronisches Stabilisierungsprogramm ESP
Abgaskonzept, EU6 AP	Entriegelung Hintersitz Standard
Ablage- und Gepäckraumpaket	Fahrerinformationssystem mit Farbdisplay
Abweichende Verbauung	Fahrzeuge mit besonderen Produktaufwertungsmaßnahmen
Abwicklung Serie	Fahrzeugklassen-Differenzierung -GA0-
Adaptiver Geschwindigkeitsassistent mit Audi pre sense front	Federbereich 12 nur Einbausteuerung keine Bedarfsprognose
Adaptiver Geschwindigkeitsassistent und Geschwindigkeitsbegrenzer	Fensterheber
Airbag für Fahrer und Beifahrer mit Beifahrer-Airbag-Deaktivierung	Fertigungsablauf Standard
Aktivkohlebehälter (EVAP)	Folienbeklebung
Audi AG	Frontantrieb
Audi connect Navigation & Infotainment	Frontscheibe mit grauem Colorstreifen
Audi connect Notruf & Service	Funktionspaket
Audi connect Remote & Control (für MMI Navigation plus)	Fußgänger- und Radfahrerschutzmaßnahmen erweitert und vorausschauend
Audi music interface	Fußhebelwerk "Standard"
Audi pre sense front für adaptiven Geschwindigkeitsassistenten	Fußmatten vorn und hinten
Aufkleber/Schilder, englisch-deutsch	Gepäckraumklappe elektrisch öffnend und schließend
Außenspiegel elektrisch einstell-, beheiz- und anklappbar, beidseitig automatisch abblendend	Geschlossener Aufbau
Außenspiegel links, asphärisch	Gewichtsbereich 2 nur Einbausteuerung keine Bedarfsprognose
Außenspiegel rechts (großes Sichtfeld), konvex	Gurtanlegekontrolle
Außenspiegelgehäuse in Wagenfarbe	Heckblende (ECE)
Batterie 420A (70Ah)	Heckleuchten
Bauteilesatz ohne länderspezifische Bauvorschrift	Heckscheiben-Wisch-Waschanlage mit Intervallschaltung
Beifahrersitz höheneinstellbar	Hinterachse "Standard"
Betriebserlaubnis Nachtrag	Infotainmentrechner
Bluetooth-Schnittstelle	Innenbeleuchtung
Bordliteratur in Deutsch	Innenspiegel automatisch abblendend, rahmenlos
Bordwerkzeug	Instrumenteneinsatz, Anzeige in KM/H
Bremsbelagverschleißkontrolle	ISOFIX und Top Tether für Fondsitze außen
Dachhimmel in Stoff in spezifischer Farbe	Kältemittel R1234yf
Dachreling, Entfall	Kein Selbstabholer
Dachspoiler	Kein Sonderfahrzeug, Standard-Ausführung
Dämpfung vorn	Keine Aktionsausführung
Dekoreinlagen Diamantlack silbergrau	Kennzeichenträger vorn
Digitaler Radioempfang	Kindersicherheits-Paket
Doppelton-Signalhorn	Kindersicherung elektrisch betätigt



# Zustandsbericht

- Protokoll der Fahrzeugbewertung -

Berichts-Nr: 10140545  
vom: 02.03.2026

Kindersitzbefestigung ISOFIX für den Beifahrersitz	Ohne Ladedose
Kofferraumbodenmatte	Ohne Ladekabel
Komfortklimaautomatik	Ohne Lehnenentriegelung für Vordersitze
Komfortmittelarmlehne vorn	Ohne Lichtassistent
Komfortpaket plus	Ohne Multifunktionskamera
Komfortpaket Sitze	Ohne Nackengebläse
Komfortschlüssel, ohne Safelock	Ohne Scheinwerferreinigungsanlage
Kopfstützen hinten (3 Stück)	Ohne Spurhalteassistent
Kopfstützen vorn	Ohne Spurwechselassistent
Kraftstoffsystem Otto-Einspritzer	Ohne Stabilisator hinten
Landesverkaufsprogramm Deutschland	Ohne Trennwand
Lederlenkrad 3-Speichen mit Multifunktion plus	Ohne Verkehrszeichenerkennung
LED-Scheinwerfer	Ohne Vorbereitung für VTS (Vehicle-Tracing System)
Linkslenker	Ohne Wärmespeicher/Zusatzheizung
Mit spez.Schilder/Aufkleber/ Sicherheitszertifikate für Deutschland	Ohne Windschott
MMI Navigation plus mit MMI touch	Ohne zus. Triebwerks-Unterschutz
Modellbezeichnung gemäß neuer Leistungskennzeichnung	Ohne Zusatz-/Standheizung
Modul Boden hinten Ausführung 7	Ottomotor
Navigationspaket	Progressivlenkung
Nebelschlussleuchten	Q2 S line
Nicht Heissland	Räder der Serie
Nichtraucherausführung	Räder, 5-Arm-Stern, 7,0Jx17, Reifen 215/55 R17
Normalsitze vorn	Radschrauben Standard
Ohne alternativ-Antriebssystem	Radstand
Ohne Aluminiumoptik im Interieur	Rechtsverkehr
Ohne Anhängervorrichtung	Regionscode " ECE " für Radio
Ohne Audi drive select	Reifen 215/55 R17 94V
Ohne Beledering	Reifen ohne Festlegung der Reifenmarke
Ohne besondere Farbausstattung	Reifendruck-Kontrollanzeige
Ohne besondere Karosseriemaßnahmen	Reifenreparaturset
Ohne Dacheinsatz (Volldach)	Rücksitzlehne, geteilt umklappbar
Ohne Dekorfolien/Embleme	Schalt-/Wählhebelknopf
Ohne ECO-Funktion	Schaltgetriebe
Ohne Elektromotor ( Hybrid )	Scheiben seitlich und hinten in Wärmeschutzverglasung
Ohne erweitertem Sicherheitssystem	Scheibenbremsen hinten, 15 Zoll
Ohne Feuerlöscher	Scheibenbremsen vorn, 15 Zoll
Ohne Head-up-Display	Seitenairbags vorn und Kopfairbagsystem
Ohne Individualeinbau	Serienkraftstoff-Erstbefüllung
Ohne Kamerasysteme/Umfeldsensorik	Serienqualität
Ohne Klapp Tisch an Vordersitzlehne	Serviceanzeige 30000 km oder 2 Jahre ( variabel )
Ohne Kompensor	Sideblades in Selenitsilber
Ohne Kühlbox/Handschuhfach-Kühlung	Sitzheizung vorn
	spezielles Typschild EU



# Zustandsbericht

- Protokoll der Fahrzeugbewertung -

Berichts-Nr: 10140545  
vom: 02.03.2026

Sportfahrwerk

Stabilisator vorn

Stahlräder mit Radvollblende, 6,0Jx16, Winterreifen 205/60 R16

Standard

Standard-Klimazonen

Start-Stop-System mit Rekuperation

Stoff Skript

Stoßfänger S line in Volllackierung (Wagenfarbe)

Tagfahrlicht

Trägerfrequenz 433,92 bis 434,42 MHz

Transportschutz (Ausf.1)

Typprüfland Deutschland

Variante Grundausstattung

Verbandmaterial mit Warndreieck

Wartungsintervallverlängerung

Waschwasser-Standanzeige

Wegfahrsperrung elektronisch

Zierleisten standard



# Zustandsbericht

- Protokoll der Fahrzeugbewertung -

Berichts-Nr: 10140545  
vom: 02.03.2026

## » Bereifung

### MONTIERTE BEREIFUNG

Hersteller	Ort	Position	Typ	Felge	Dimension	Profiltiefe
Michelin	Vorne	Links	Winter	Stahl	205/60 R 16 92 H	5,0 mm
Michelin	Vorne	Rechts	Winter	Stahl	205/60 R 16 92 H	5,0 mm
Michelin	Hinten	Links	Winter	Stahl	205/60 R 16 92 H	6,0 mm
Michelin	Hinten	Rechts	Winter	Stahl	205/60 R 16 92 H	6,0 mm

Reifen zulässig: Ja

Reifen verkehrssicher: Ja

### ZUSÄTZLICHE BEREIFUNG

Hersteller	Ort	Position	Typ	Felge	Dimension	Profiltiefe
Bridgestone			Sommer	Aluminium	215/55 R 17 94 V	4,0 mm
Bridgestone			Sommer	Aluminium	215/55 R 17 94 V	4,0 mm
Bridgestone			Sommer	Aluminium	215/55 R 17 94 V	5,0 mm
Bridgestone			Sommer	Aluminium	215/55 R 17 94 V	5,0 mm

Reifen zulässig: Ja

Reifen verkehrssicher: Ja

### ERSATZ-/NOTRAD & ZUBEHÖR

Bordwerkzeug vorhanden: Ja

Tirefit vorhanden: Ja

Tirefit Ablaufdatum: 06.2026

Kompressor vorhanden: Ja



# Zustandsbericht

- Protokoll der Fahrzeugbewertung -

Berichts-Nr: 10140545  
vom: 02.03.2026

## » Wertmindernde Faktoren

Nr	Bauteil	Schadensbeschreibung	Reparaturempfehlung
1	Tür hinten links	Delle(n)	Kaltdrücken
2	Tür hinten links	Kratzer	Auslegen + Polieren

## » Gebrauchsspuren

Nr	Bauteil	Schadensbeschreibung	Reparaturempfehlung
1	Stoßfänger hinten	Repariert	Akzeptabel (Gebrauchsspur)
2	Dach	Delle(n)	Akzeptabel (Gebrauchsspur)



# Zustandsbericht

- Protokoll der Fahrzeugbewertung -

Berichts-Nr: 10140545  
vom: 02.03.2026

## » Merkantile Wertminderung

<b>Vorschäden bekannt:</b>	Nein
<b>Vorschäden feststellbar:</b>	Nein
<b>Nachlackierungen vorhanden:</b>	Nein
<b>Lackschichtdickenmessung durchgeführt:</b>	Ja - ohne Auffälligkeiten/Abweichungen

### ERGEBNISSE DER LACKSCHICHTDICKENMESSUNG

Die Messwerte lagen im üblichen Bereich.

Pro Bauteil wurden mindestens 3 Messungen durchgeführt.



# Zustandsbericht

Berichts-Nr: 10140545  
vom: 02.03.2026

- Protokoll der Fahrzeugbewertung -

## » Hinweise zum Zustandsbericht

**Angaben zum Auftrag und zum Bewertungsumfang:**

Es wurde der Auftrag erteilt, einen Zustandsbericht über das beschriebene Fahrzeug zu erstellen.

Die Fahrzeugzustandsbewertung erfolgte auftragsgemäß auf Basis der vom Auftraggeber vorgegebenen Standards für Fahrzeugbewertungen. Die Feststellungen im Einzelfall trifft der Sachverständige aufgrund eigener Sachkunde und nach eigenem sachverständigen Ermessen.

**Fahrzeug-Identifizierung:**

WAUZZZGA0NA055496

FIN abgelesen und stimmt mit Unterlagen überein

**Allgemeinzustand:**

Gepflegter Allgemeinzustand

**Besichtigungsbedingungen:**

Ausreichend

**Hebebühne/Hubmittel benutzt:**

Ja

**Motorenlauf durchgeführt:**

Ja

**Fahrprobe durchgeführt:**

Nein



# Zustandsbericht

- Protokoll der Fahrzeugbewertung -

Berichts-Nr: 10140545  
vom: 02.03.2026

## » Sonstige Bemerkungen

Vorliegendes Exemplar wurde auf elektronischem Wege erzeugt. Es ist ohne Originalunterschrift gültig.



# Zustandsbericht

- Protokoll der Fahrzeugbewertung -

Berichts-Nr: 10140545  
vom: 02.03.2026

## » Ansichtsfotos



Fahrzeugansicht - diagonal vorne links



Fahrzeugansicht - diagonal vorne rechts



Fahrzeugansicht - diagonal hinten links



Fahrzeugansicht - diagonal hinten rechts



Innenraum - Cockpit mit Laufleistung



Equipment - Bordwerkzeug



Seitenansicht - Schweller links



Seitenansicht - Schweller rechts



Fahrzeug - Typenschild/Fahrgestellnummer



Räder - Rad montiert vorne links



Räder - Rad montiert vorne rechts

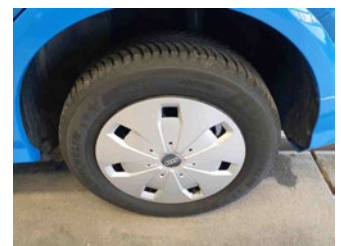

Räder - Rad montiert hinten links

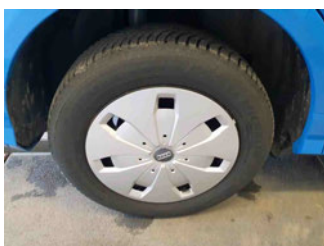

Räder - Rad montiert hinten rechts



Räder - Rad beiliegend #1



Räder - Rad beiliegend #2



Räder - Rad beiliegend #3



# Zustandsbericht

- Protokoll der Fahrzeugbewertung -

Berichts-Nr: 10140545  
vom: 02.03.2026



Räder - Rad beiliegend #4



Innenraum - Mittelkonsole



Fahrzeug - Motorraum offen



Equipment - Boardmappe/  
Securitybag



Innenraum - Kofferraum

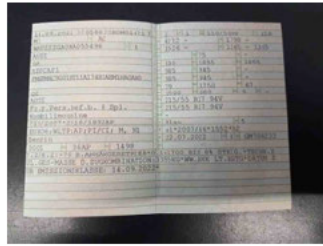

Fahrzeug - abgegebene ZB1



Räder - eingelegt im Fahrzeug

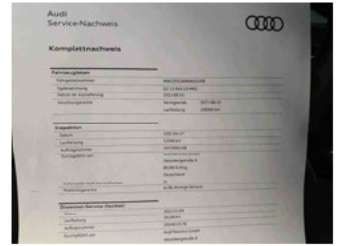

Fahrzeug - Serviceunterlagen /  
Wartungsnachweis



Innenraum - vorne



Innenraum - hinten



Räder - Haltbarkeitsdatum  
Tirefit



Unterbodenscan

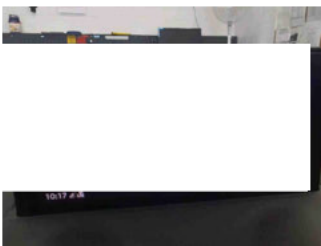

Innenraum -  
Navigationsgerät/Radio



# Zustandsbericht

- Protokoll der Fahrzeugbewertung -

Berichts-Nr: 10140545  
vom: 02.03.2026

## » Beschädigungsfotos

### WERTMINDERNDE FAKTOREN

1 - Tür hinten links - Delle(n) - Kaltdrücken

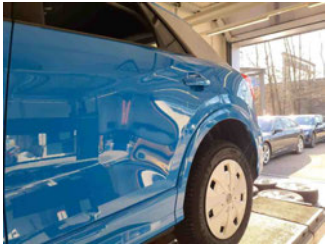

2 - Tür hinten links - Kratzer - Auslegen + Polieren

Kommentar

vorbehaltlich Folgekosten

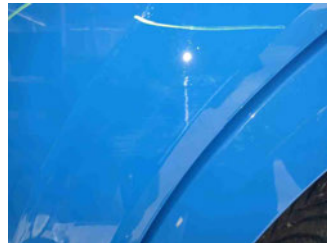

### GEBRAUCHSSPUREN

1 - Stoßfänger hinten - Repariert - Akzeptabel (Gebrauchsspur)



2 - Dach - Delle(n) - Akzeptabel (Gebrauchsspur)

