

» Übersicht

Auftrags-Nr: 1002419532
Besichtigt am: 23.04.2026 11:00
Berichts-Nr: 10479714
FIN: TMBJR7NU1R5008929



Fahrzeugansicht - diagonal
vorne links



Fahrzeugansicht - diagonal
hinten rechts



Innenraum - Cockpit mit
Laufleistung

» Fahrzeugdaten

Fahrzeugkategorie:	Personenkraftwagen
Fahrzeugart:	SUV
Hersteller:	Skoda
Modell:	Karoq
HSN / TSN:	8004 / ASO
Erstzulassungsdatum:	24.04.2024
Laufleistung:	25.246 km
Nachweis Kilometerstand:	Abgelesen
Farbe:	Steel-Grau
Farbe Dach:	Steel-Grau
Antriebsart:	Frontantrieb
Motorisierung/Kraftstoff:	Benzin
Hubraum:	1.500 ccm
Leistung:	110 kW (150 PS)
Fahrzeuglänge:	
Fahrzeughöhe:	
Fahrzeugbreite:	
Zulässiges Gesamtgewicht:	
Radstand:	
Anzahl Achsen:	2
Zylinder:	4
Schadstoffklasse:	Euro 6
Anzahl Türen:	4
Anzahl Sitze:	5
Getriebe:	Automatik 7-Gang
Polsterart:	Stoff
Interieurfarbe:	Loft
Anzahl vorhandene Schlüssel:	2

» Dokumente & Wartung

Nächste HU:	04.2027
Zulassungsbescheinigung (ZBT1 Original) vorhanden:	Ja
Zulassungsbescheinigung entgegengenommen:	Ja
Kennzeichen entgegengenommen:	Keine
Wartungsheft:	Digital
Wartungsnachweis:	Vollständig
Datum der letzten Wartung:	17.04.2026
Km-Stand bei letzter Wartung:	25.222 km
Restlauf bis Service:	30.000 KM

» Fahrzeugausstattung

"KESY FULL" ohne SAFE System	Dämpfung hinten, Hochstandsfahrwerk
"SMART LINK" (drath und drathlos)	Dämpfung vorn
"SUNSET"	Dekor-Einlagen
"Virtual Cockpit"	Design Selection LOFT Sitzbezüge in Stoff
12 Volt-Steckdose im Kofferraum	Doppelton-Signalhorn
2-Speichen-Multifunktionslederlenkrad und Schaltwippen für das DSG	Drehstromgenerator 140 A
3. Kopfstütze hinten	Dreip.Automatikgurte hinten außen mit ECE-Label
4 Türen	Dreip.Automatikgurte vo.m.Gurtstraffer und Höheneinstellung
4 Zyl.Ottomotor 1,5L Aggr. 05E.D	Einbau Differenzierung für Getriebe"DQ 200" -- Fahrzeugteile --
4-Zyl. Ottomotor 1,5 L/110KW TSI Grundmotor ist: TJ7/N09/T9F/T57/T0D	Einparkhilfe vorn und hinten
7-Gang-Automatikgetriebe	Einstiegleisten in den Türausschnitten aus Kunststoff
8 Lautsprecher (passiv)	Elektronisches Stabilisierungsprogramm (ESP)
Abdeckungen für Leichtmetallräder	Entriegelung Hintersitz mechanisch
Abgasendrohr hinten (Standard)	Erweiterte Innengeräuschkämpfung
Abgaskonzept, WLTP3 M1, N1-I//EU6EA	Extern, USB Typ-C nur Datenbuchse(n)
Ablagenpaket 3	Fahrerkniefairbag
Ablenkungs- und Müdigkeitserkennung	Fahrlichtassistent sowie Coming- und Leaving Home-Funktion
Aktivkohlebehälter (EVAP)	Fahrzeugklassen-Differenzierung -5EP-
Antenne nur für FM Empfang, Diversity	Federbereich 10 nur Einbausteuerung keine Bedarfsprognose
Außen-Sound Standard	Fensterheber mit Komfortschaltung und Abschaltsicherung, elektrisch
Außenspiegel links, konvex	Fertigungsablauf Standard
Außenspiegel rechts, konvex	Feststellbremse
Außenspiegel, automatisch abblendbar elektrisch anklapp-/einstell-/beheizbar	Front Assist inkl. City ANB ohne ACC
Außenspiegelgehäuse und diverse Anbauteile in Wagenfarbe	Frontantrieb
Batterie 420A (70Ah)	Frontscheibe, Wärmeschutzglas
Batterie/Generator Kapazität Standard	Fußgängerschutzmaßnahmen erweitert und vorausschauend
Bauteilesatz ohne länderspezifische Bauvorschrift	Fußhebelwerk "Standard"
Berganfahrassistent	Gepäckraumbodenbelag, Flachnadelflies
Betriebserlaubnis Nachtrag	Geschwindigkeitsregelanlage plus Speed-Limiter
Betriebsspannung 12 V	Gewichtsbereich 6 nur Einbausteuerung keine Bedarfsprognose
Bordliteratur in Deutsch	Gurtkontrolle,E-Kontakt im Gurtschloss, erweiterte Sicherheitsausstattung
Bordwerkzeug	Heckscheiben-Wisch-Waschanlage mit Intervallschaltung
Bremsbelagverschleißkontrolle	Hinterachse "Standard"
Brillen-Ablage/Halter	Hinterachsgewicht Ausführung 1
Chrom-Paket	Höhenverstellbare Fahrer- und Beifahrersitze
Climatronic mit Stauluftregelung, FCKW-frei	Infotainment Bolero/Amundsen/Columbus (MIB3)
Comfort Plus Paket	Innenspiegel automatisch abblendbar
DAB - Digitaler Radioempfang	Instrumenteneinsatz, Anzeige in KM/H
Dachreling, schwarz	Kältemittel R1234yf
Dachspoiler	Kein Sonderfahrzeug,Standard-Ausführung

Keine Aktionsausführung	Ohne Dekorfolien/Embleme
Kindersicherung, manuell	Ohne Durchladeeinrichtung
Kindersitzverankerung für Kindersitzsystem ISO FIX	Ohne ECO-Funktion
Klappbare Haltegriffe, mehrteilig	Ohne Elektromotor (Hybrid)
Komfort Telefonie, BT, Kopplebox	Ohne Emblempaket
Komfortausstattung	Ohne erweitertem Sicherheitssystem
Kopfairbags inkl. Seitenairbags vorn	Ohne Gepäck-Spinne/Netz/Tasche
Kopfstützen vorn	Ohne Halter
Kraftstoffsystem Otto-Einspritzer	Ohne Innenleuchte im Fußraum
Kühlerschutzgitter	Ohne Kindersitzverankerung vorn (ISOFIX)
Landesverkaufsprogramm Deutschland	Ohne Klappstisch an Vordersitzlehne
Lane Assist (ohne HOD)	Ohne Ladeboden
LED- Hauptscheinwerfer	Ohne Ladedose
LED-SBBR-Leuchte, Lichtfunktionen animiert, spezielles Styling	Ohne Lehnenentriegelung für Vordersitze
Leergewichtsbereich 1	Ohne Lichtassistent
Leichtmetallräder "SCUTUS" 7J x 17" - 4 Stk.	Ohne Scheinwerferreinigungsanlage
Lendenwirbelstütze, manuell einstellbar in Vordersitzlehnen	Ohne Schmutzfänger
Leseleuchte vorn	Ohne Sitzheizung
Leuchtweitenregulierung	Ohne Spurwechselassistent
Linkslenker	Ohne Stabilisator hinten
Luftfilter für staubreiche Länder	Ohne Starktonanl./Tonfolgeschaltregelung
Mit Multifunktionskamera	Ohne Trennwand
Mit Rückfahrkamerasystem (Ausf.2)	Ohne Überführungsausrüstung
Mit UNECE CS (R155) ohne SU (R156)	Ohne Wärmespeicher/Zusatzheizung
Mittelarmlehne vorn	Ohne zus. Funktionsfehleranzeige
Modul Boden hinten Ausführung 7	Ohne zus. Leuchten (Beleuchtungen innen)
MPV	Ohne zus. Triebwerks-Unterschutz
Navi Amundsen + Web radio	Ohne Zusatz-/Standheizung
Nebelscheinwerfer	Pannen-Set
Nebelschlussleuchte	Parking Paket
Nicht Heissland	Radschrauben Standard
Nichtraucherausführung	Radstand
Normal-Lackierung	Rechtsverkehr
Normalsitze vorn	Regionscode " ECE " für Radio
Notrufsystem eCall+	Reifen 215/55 R17 94V Super- Rollwiderstandsoptimiert, Generation 2 (Polymerbeschichtung)
Ohne "drive select"	Reifen ohne Festlegung der Reifenmarke
Ohne Ablagekästen im Kofferraum	Reifendruckkontrolle
Ohne Adapter	Remote Access / Remote Access + Online Infotainment
Ohne alternativ-Antriebssystem	Remote Access + Infotainment Online 3 Jahre
Ohne beheizbare Scheibenwaschdüsen	Rücksitzbank ungeteilt, Lehne geteilt umlegbar mit Mittelarmlehne
Ohne besondere Karosseriemaßnahmen	Schalthebelknopf/-Griff in Leder
Ohne Dacheinsatz (Volldach)	Scheibenbremsen hinten

Scheibenbremsen vorn
Scheibenwischer-Intervallschaltung mit Licht/Regensensor
Schlüssel für Schließsystem mit Fernbedienung
Schriftzugsatz in Grundauführung
Serienkraftstoff-Erstbefüllung
Serviceanzeige 30000 km oder 2 Jahre (variabel)
Servolenkung, geschwindigkeitsabhängig (Servotronic)
Sonnenblenden, mit Make-up-Spiegel beleuchtet auf Fahrer
und Beifahrerseite
Spezielles Typschild für EG für M1-Pkw
Sprachsteuerung
Stabilisator vorn
Standard-Klimazonen
Start/Stop-Anlage mit Rekuperation
Stoßfänger Standard
Tankdeckel
Technology 8" Navi Plus (Web Radio)
Textilfußmatten
Trägerfrequenz 433,92 bis 434,42 MHz
Transportschutzfolie (Mindestschutz) mit zus.
Transportschutzmaßnahmen
Tür und Seitenverkleidung
Typprüfstand Deutschland
Variante Grundausrüstung
Verkehrszeichenerkennung
Virtuelles Pedal
Vorbereitung für Anhängervorrichtung
Wartungsintervallverlängerung
Waschwasser-Standanzeige
Wegfahrsperrung elektronisch
Zierleisten schwarz
Zus. Karosserieabdeckung am Radlauf und am seitlichen
Schweller
Zus. Rückstrahler (Türbereich)
Zusätzliche Außengeräuschkämpfung

» Bereifung

MONTIERTE BEREIFUNG

Hersteller	Ort	Position	Typ	Felge	Dimension	Profiltiefe
Goodyear	Vorne	Links	Sommer	Aluminium	215/55 R 17 94 V	6,0 mm
Goodyear	Vorne	Rechts	Sommer	Aluminium	215/55 R 17 94 V	6,0 mm
Goodyear	Hinten	Links	Sommer	Aluminium	215/55 R 17 94 V	6,0 mm
Goodyear	Hinten	Rechts	Sommer	Aluminium	215/55 R 17 94 V	6,0 mm

Reifen zulässig: Ja

Reifen verkehrssicher: Ja

ERSATZ-/NOTRAD & ZUBEHÖR

Tirefit vorhanden: Ja

Tirefit Ablaufdatum: 03.2028

Kompressor vorhanden: Ja

» Wertmindernde Faktoren

Nicht vorhanden

» Gebrauchsspuren

Das Fahrzeug weist dem Alter, der Laufleistung und dem Einsatzzweck entsprechende Gebrauchsspuren auf.

» Merkantile Wertminderung

Vorschäden bekannt:	Nein
Vorschäden feststellbar:	Nein
Nachlackierungen vorhanden:	Nein
Lackschichtdickenmessung durchgeführt:	Ja - ohne Auffälligkeiten/Abweichungen

ERGEBNISSE DER LACKSCHICHTDICKENMESSUNG

Die Messwerte lagen im üblichen Bereich.

Pro Bauteil wurden mindestens 3 Messungen durchgeführt.

» Hinweise zum Zustandsbericht

Angaben zum Auftrag und zum Bewertungsumfang:

Es wurde der Auftrag erteilt, einen Zustandsbericht über das beschriebene Fahrzeug zu erstellen.

Die Fahrzeugzustandsbewertung erfolgte auftragsgemäß auf Basis der vom Auftraggeber vorgegebenen Standards für Fahrzeugbewertungen. Die Feststellungen im Einzelfall trifft der Sachverständige aufgrund eigener Sachkunde und nach eigenem sachverständigen Ermessen.

Fahrzeug-Identifizierung:

TMBJR7NU1R5008929

FIN abgelesen und stimmt mit Unterlagen überein

Allgemeinzustand:

Gepflegter Allgemeinzustand

Besichtigungsbedingungen:

Ausreichend

Hebebühne/Hubmittel benutzt:

Ja

Motorenlauf durchgeführt:

Ja

Fahrprobe durchgeführt:

Ja

» Sonstige Bemerkungen

Vorliegendes Exemplar wurde auf elektronischem Wege erzeugt. Es ist ohne Originalunterschrift gültig.

» Ansichtsfotos



Fahrzeugansicht - diagonal vorne links



Fahrzeugansicht - diagonal vorne rechts



Fahrzeugansicht - diagonal hinten links



Fahrzeugansicht - diagonal hinten rechts



Innenraum - Cockpit mit Laufleistung

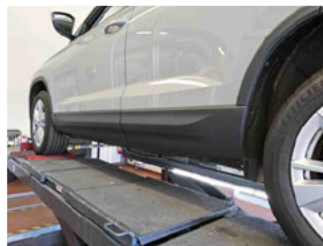

Seitenansicht - Schweller links



Seitenansicht - Schweller rechts



Fahrzeug - Typenschild/Fahrgestellnummer

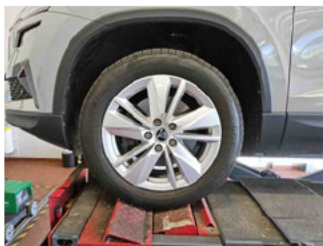

Räder - Rad montiert vorne links

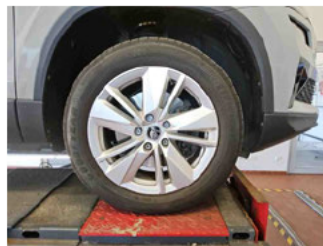

Räder - Rad montiert vorne rechts

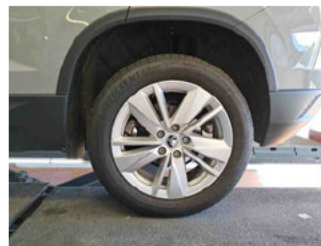

Räder - Rad montiert hinten links

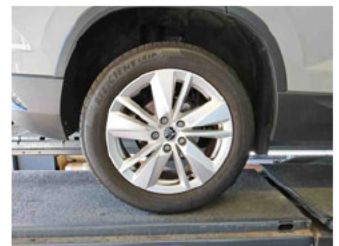

Räder - Rad montiert hinten rechts



Innenraum - Mittelkonsole



Fahrzeug - Motorraum offen

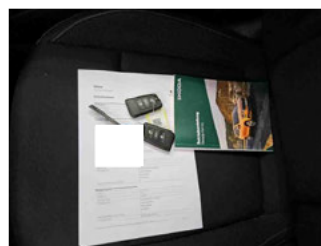

Equipment - Boardmappe/ Securitybag



Innenraum - Kofferraum

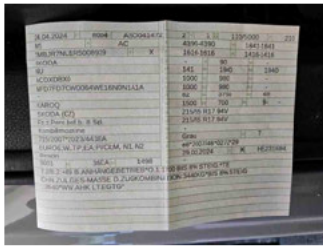

Fahrzeug - abgegebene ZB1

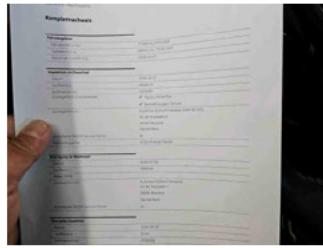

Fahrzeug - Serviceunterlagen /
Wartungsnachweis



Innenraum - vorne



Innenraum - hinten



Räder - Haltbarkeitsdatum
Tirefit



Unterbodenscan



Innenraum -
Navigationsgerät/Radio