

## » Übersicht

**Auftrags-Nr:** 1002394340  
**Besichtigt am:** 15.04.2026 11:37  
**Berichts-Nr:** 10442342  
**FIN:** VSSZZZKJ0RR102493



Fahrzeugansicht - diagonal  
vorne links



Fahrzeugansicht - diagonal  
hinten rechts



Innenraum - Cockpit mit  
Laufleistung

## » Fahrzeugdaten

<b>Fahrzeugkategorie:</b>	Personenkraftwagen
<b>Fahrzeugart:</b>	Limousine
<b>Hersteller:</b>	Seat
<b>Modell:</b>	Arona
<b>HSN / TSN:</b>	7593 / ANH
<b>Erstzulassungsdatum:</b>	02.04.2024
<b>Laufleistung:</b>	35.788 km
<b>Nachweis Kilometerstand:</b>	Abgelesen
<b>Farbe:</b>	Mitternachtsschwarz
<b>Farbe Dach:</b>	Mitternachtsschwarz
<b>Antriebsart:</b>	Frontantrieb
<b>Motorisierung/Kraftstoff:</b>	Benzin
<b>Hubraum:</b>	1.000 ccm
<b>Leistung:</b>	85 kW (116 PS)
<b>Fahrzeuglänge:</b>	
<b>Fahrzeughöhe:</b>	
<b>Fahrzeugbreite:</b>	
<b>Zulässiges Gesamtgewicht:</b>	
<b>Radstand:</b>	
<b>Anzahl Achsen:</b>	2
<b>Zylinder:</b>	3
<b>Schadstoffklasse:</b>	Euro 6
<b>Anzahl Türen:</b>	4
<b>Anzahl Sitze:</b>	5
<b>Getriebe:</b>	Schaltgetriebe 6-Gang
<b>Polsterart:</b>	Stoff
<b>Interieurfarbe:</b>	Grau-Schwarz-Swing
<b>Anzahl vorhandene Schlüssel:</b>	2

## » Dokumente & Wartung

<b>Nächste HU:</b>	04.2027
<b>Zulassungsbescheinigung (ZBT1 Original) vorhanden:</b>	Ja
<b>Zulassungsbescheinigung entgegengenommen:</b>	Ja
<b>Kennzeichen entgegengenommen:</b>	Keine
<b>Wartungsheft:</b>	Digital
<b>Wartungsnachweis:</b>	Nicht prüfbar
<b>Datum der letzten Wartung:</b>	
<b>Km-Stand bei letzter Wartung:</b>	
<b>Restlauf bis Service:</b>	26.700 KM

## » Fahrzeugausstattung

16"-Leichtmetallräder "Design" 20/3, bearbeitet, in Atomgrau	Einbau Differenzierung für Getriebe"MQ 200_GA" -- Fahrzeugteile --
2 Leseleuchten vorn	Einparkhilfe vorn und hinten
3 Zyl.Ottomotor 1,0L Aggr. 05C.B	Einstiegsinfotainment Radio GP (UNECE)
3-Zyl.-Benzinmotor 1,0 l/85 kW TSI Grundmotor: TJ4, "TSI"	Einton-Signalhorn
4 Türen	Elektronisches Stabilisierungsprogramm (ESP)
6 Lautsprecher (passiv)	Entfall der hinteren Schriftzüge (Name, Ausführung und Motor)
6-Gang-Schaltgetriebe "M6"	Extern, USB Typ-C nur Datenbuchse(n)
Abdeckungen für Leichtmetallräder	Fahrzeuge mit besonderen Produktaufwer- tungsmaßnahmen
Abgasendrohr hinten (Standard)	Fahrzeugklassen-Differenzierung -6F0-
Abgaskonzept, WLTP3 M1, N1-I//EU6EA	Federbereich 04 nur Einbausteuerung keine Bedarfsprognose
Ablenkungs- und Müdigkeitserkennung	Fensterheber mit Komfortschaltung und Abschaltsicherung, elektrisch
Abwicklung Serie	Fertigungsablauf Standard
Airbag FS und BFS, ohne Knieairbag, mit BFS-Deaktivierung	Formteilhimmel ungeteilt
Aktivkohlebehälter (EVAP)	Frei konfigurierbares Kombiinstrument
Antenne für AM/FM Empfang	Frischluftansaugung mit Aktivkohlefilter
Armaturentafel Standard	Front Assist inkl. City ANB ohne ACC
Aufnahmevorrichtung im Kofferraum	Frontantrieb
Außenspiegel links, konvex	Frontscheibe, Wärmeschutzglas
Außenspiegel rechts, konvex	Frostschutz bis -25 Grad Celsius Toleranz bis -30 Grad C
Außenspiegel, elektrisch anklappbar und elektrisch einstell- /beheizbar	FULL LINK
Außenspiegelgehäuse und diverse Anbauteile in Wagenfarbe	Fußgänger- und Radfahrerschutzmaßnahmen erweitert und vorausschauend
Ausströmer	Fußhebelwerk "Standard"
Ausströmerpaket in Neutralfarbe	Gepäckraumabdeckung, klappbar
Batterie 320A (49Ah)	Gepäckraumauskleidung (Ausf.1)
Bauteilesatz ohne länderspezifische Bauvorschrift	Geschwindigkeitsregelanlage plus Speed-Limiter
Berganfahrassistent	Getönte Seitenscheiben
Betriebserlaubnis Nachtrag	Gewichtsbereich 8 nur Einbausteuerung keine Bedarfsprognose
Bordliteratur in Deutsch	Gurtkontrolle, E-Kontakt vorn und hinten, optisch und akustisch
Bordwerkzeug	Handbremshebelgriff in Leder
Chrom-Paket	Heckscheiben-Wisch-Waschanlage mit Intervallschaltung
Climatronic mit Stauluftregelung, FCKW-frei	Hinterachse "Standard"
Dämpfung hinten	Höheneinstellung,manuell,für Vordersitze
Dämpfung vorn	Instrumenteneinsatz, Anzeige in KM/H
Dekor-Einlagen	Interieurpaket: Doppelter Boden, Schublade unter dem re. Sitz, Staufach unter dem li. Sitz, Mittelarmlehne vorn
Digitaler Radioempfang	Kältemittel R1234yf
Drehstromgenerator 140 A	Kein Sonderfahrzeug,Standard-Ausführung
Dreip.Automatikgurte hinten außen mit ECE-Label	Keine Aktionsausführung
Dreip.-Automatikgurte vorn,mit Gurt- klemmer ohne Höheneinstellung	Kennzeichenbeleuchtung Standard
Dreipunkt-Automatikgurt für mittleren Fondsitz	Kindersitzverankerung für Kindersitzsystem ISO FIX
Ebener Ladeboden hinten	

Komfortpaket	Ohne erweitertem Sicherheitssystem
Kopfstützen hinten (3 Stück)	Ohne Feuerlöscher
Kopfstützen vorn	Ohne Fußmatten
Kraftstoffsystem Otto-Einspritzer (Tropicalisiert)	Ohne Gepäck-Netze/Taschen an Rückenlehnen
Kurzheck	Ohne Heckspoiler
Landesverkaufsprogramm Deutschland	Ohne Individualeinbau
LED- Hauptscheinwerfer	Ohne Innenleuchte im Fußraum
Ledersportmultifunktionslenkrad	Ohne Lehnenentriegelung für Vordersitze
Leichtmetallräder 6 1/2J x 16	Ohne Lendenwirbelstütze in den Sitzlehnen
Lenksäule, axial u. vertikal einstellbar	Ohne Lichtassistent
Leuchtweitenregulierung	Ohne Navigationsgerät
Linkslenker	Ohne Nebelscheinwerfer
Luxusausstattung	Ohne Oberflächenschutz mit zusätzlichen Transportschutzmaßnahmen
Mit Multifunktionskamera	Ohne Scheinwerferreinigungsanlage
Mit Rückfahrkamerasystem (Ausf.1)	Ohne Sonderspezifikationen
Mit UNECE CS (R155) ohne SU (R156)	Ohne Sprachsteuerung
Mit Verkehrszeichenerkennung	Ohne Spurwechselassistent
Mittelarmlehne vorn	Ohne Überführungsausrüstung
Modellbezeichnung, Entfall	Ohne Verbandmaterial, ohne Warndreieck
Modul Boden hinten Ausführung 1	Ohne Wärmespeicher/Zusatzheizung
Multifunktionsanzeige/Bordcomputer "FPK" Entry	Ohne Waschwasser-Standanzeige
Nebelschlussleuchte	Ohne zus. Geräuschdämpfungsmaßnahmen für Innenraum
Nicht Heissland	Ohne zus. Karosserieabdeckungen seitlich(Steinschlagschutz)
Nichtraucherausführung	Ohne zus. Leuchten (Beleuchtungen innen)
Normalausführung	Ohne zus. Triebwerks-Unterschutz
Normal-Lackierung	Ohne Zusatz-/Standheizung
Normalluftfilter	Ohne zusätzliche Bereifung
Normalsitze vorn	Online-Dienst, mit OCU, ohne Head Unit Codierung, ohne WFS-Verbund
Ohne "drive select"	Paket "Vision Plus": Rückfahrkamera, Ultraschall-Einparkhilfe vorn und hinten
Ohne 2. Batterie	Pan-European-eCall
Ohne alternativ-Antriebssystem	Pannen-Set
Ohne Anhängervorrichtung	Preisnachlass-Paket
Ohne Applikationen	Radschrauben mit Diebstahlsicherung (nicht abschließbar)
Ohne beheizbare Scheibenwaschdüsen	Radstand
Ohne besondere Farbausstattung	Rechtsverkehr
Ohne besondere Karosseriemaßnahmen	Regionscode " ECE " für Radio
Ohne CD/DVD für Navigation	Reifen 195/55 R16 91V xl Super- Rollwiderstandsoptimiert, Generation 2
Ohne CD-Wechsler/CD-Player	Reifen ohne Festlegung der Reifenmarke
Ohne Dacheinsatz (Volldach)	Reifendruckkontrolle
Ohne Dachreling / Dachlastträger	Rücksitzbank ungeteilt, Lehne geteilt umlegbar
Ohne Dekorfolien/Embleme	SBBR-Leuchten, Normalausführung
Ohne Differenzialsperre	Schalthebelknopf/-Griff in Leder
Ohne ECO-Funktion	

Scheiben seitlich in Wärmeschutzverglasung, ab B-Säule und hinten dunkel eingefärbt

Scheibenbremsen hinten (Geomet D)

Scheibenbremsen vorn (Geomet D)

Scheibenwischer-Intervallschaltung mit Licht/Regensensor

Schriftzugsatz in Grundaufführung

Schubladen unter den Vordersitzen

Seitenairbag vorn, mit Kopfairbag

Seitenschutzleiste

Serienkraftstoff-Erstbefüllung

Serviceanzeige 30000 km oder 2 Jahre ( variabel )

Servolenkung

Sicherheitsinnenspiegel automatisch abblendbar

Sitzbezüge in Stoff

Sitzheizung für Vordersitze getrennt regelbar

Sonderpreis

Sonnenblenden mit Spiegel, Airbag-Label auf Beifahrersonnenblende

Spezielles Typschild für EG für M1-Pkw

Spurhalteassistent

Stabilisator vorn

Standard-Klimazonen

Start/Stop-Anlage mit Rekuperation

Stoßfänger in Wagenfarbe

Tagesfahrlicht mit Assistenzfahrlicht u. Coming- Leaving-home Funktion manuell

Telefonvorbereitung für Handy

Trägerfrequenz 433,92 bis 434,42 MHz

Tür und Seitenverkleidung

Typprüfand Deutschland

Überhang hinten, kurz

Variante

Version Standard plus

Wartungsintervallverlängerung

Wegfahrsperrung elektronisch

Werksinterne Steuerung Selbstabholer

Winterpaket

Wired & Wireless App-Connect

Zentralverriegelung m. FunkfernbedienungInnenbetätigung ohne Safesicherung

Zierleisten Standard

## » Bereifung

### MONTIERTE BEREIFUNG

Hersteller	Ort	Position	Typ	Felge	Dimension	Profiltiefe
Hankook	Vorne	Links	Ganzjahresreifen	Aluminium	195/55 R 16 91 H	5,0 mm
Hankook	Vorne	Rechts	Ganzjahresreifen	Aluminium	195/55 R 16 91 H	5,0 mm
Hankook	Hinten	Links	Ganzjahresreifen	Aluminium	195/55 R 16 91 H	6,0 mm
Hankook	Hinten	Rechts	Ganzjahresreifen	Aluminium	195/55 R 16 91 H	6,0 mm

**Reifen zulässig:** Ja

**Reifen verkehrssicher:** Nein

### ERSATZ-/NOTRAD & ZUBEHÖR

**Bordwerkzeug vorhanden:** Ja

**Tirefit vorhanden:** Ja

**Tirefit Ablaufdatum:** 12.2027

**Kompressor vorhanden:** Ja

**» Wertmindernde Faktoren**

Nr	Bauteil	Schadensbeschreibung	Reparaturempfehlung
1	Batterie vorne	Tierverbiss	Werkstattdiagnose erforderlich Schadenserweiterung möglich

**» Gebrauchsspuren**

Nr	Bauteil	Schadensbeschreibung	Reparaturempfehlung
1	Stoßfänger vorne	Kratzer	Akzeptabel (Gebrauchsspur)
2	Tür vorne links	Kratzer	Akzeptabel (Gebrauchsspur)
3	Tür hinten rechts	Kratzer	Akzeptabel (Gebrauchsspur)

**» Fehlteile**

Nr	Bauteil	Schadensbeschreibung	Reparaturempfehlung
1	Wischerarm Abdeckung hinten	Fehlt	Ersetzen

## » Merkantile Wertminderung

<b>Vorschäden bekannt:</b>	Nein
<b>Vorschäden feststellbar:</b>	Nein
<b>Nachlackierungen vorhanden:</b>	Nein
<b>Lackschichtdickenmessung durchgeführt:</b>	Ja - ohne Auffälligkeiten/Abweichungen

### ERGEBNISSE DER LACKSCHICHTDICKENMESSUNG

Die Messwerte lagen im üblichen Bereich.

Pro Bauteil wurden mindestens 3 Messungen durchgeführt.

## » Hinweise zum Zustandsbericht

**Angaben zum Auftrag und zum Bewertungsumfang:**

Es wurde der Auftrag erteilt, einen Zustandsbericht über das beschriebene Fahrzeug zu erstellen.

Die Fahrzeugzustandsbewertung erfolgte auftragsgemäß auf Basis der vom Auftraggeber vorgegebenen Standards für Fahrzeugbewertungen. Die Feststellungen im Einzelfall trifft der Sachverständige aufgrund eigener Sachkunde und nach eigenem sachverständigen Ermessen.

**Fahrzeug-Identifizierung:**

VSSZZZKJ0RR102493

FIN abgelesen und stimmt mit Unterlagen überein

**Allgemeinzustand:**

Gepflegter Allgemeinzustand

**Besichtigungsbedingungen:**

Ausreichend

**Hebebühne/Hubmittel benutzt:**

Ja

**Motorenlauf durchgeführt:**

Ja

**Fahrprobe durchgeführt:**

Nein

## » Sonstige Bemerkungen

Vorliegendes Exemplar wurde auf elektronischem Wege erzeugt. Es ist ohne Originalunterschrift gültig.

## » Ansichtsfotos

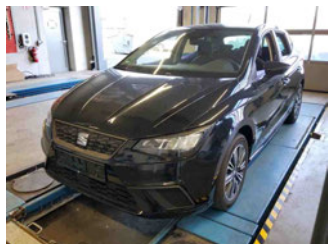

Fahrzeugansicht - diagonal vorne links



Fahrzeugansicht - diagonal vorne rechts



Fahrzeugansicht - diagonal hinten links



Fahrzeugansicht - diagonal hinten rechts



Innenraum - Cockpit mit Laufleistung



Equipment - Bordwerkzeug

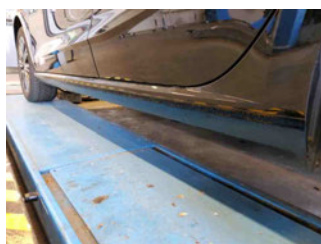

Seitenansicht - Schweller links



Seitenansicht - Schweller rechts



Fahrzeug - Typenschild/Fahrgestellnummer



Räder - Rad montiert vorne links



Räder - Rad montiert vorne rechts



Räder - Rad montiert hinten links



Räder - Rad montiert hinten rechts



Innenraum - Mittelkonsole

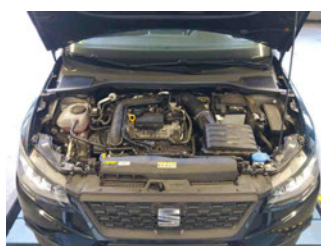

Fahrzeug - Motorraum offen



Equipment - Boardmappe/ Securitybag



Innenraum - Kofferraum

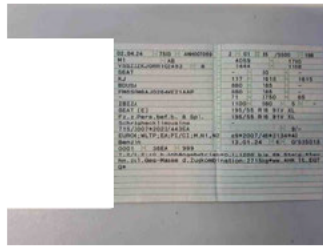

Fahrzeug - abgegebene ZB1



Fahrzeug - Serviceunterlagen /  
Wartungsnachweis

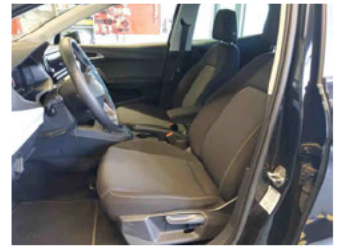

Innenraum - vorne



Innenraum - hinten



Räder - Haltbarkeitsdatum  
Tirefit



Innenraum -  
Navigationsgerät/Radio

## » Beschädigungsfotos

### WERTMINDERNDE FAKTOREN

1 - Batterie vorne - Tierversiss - Werkstattdiagnose erforderlich  
Schadenserweiterung möglich



### GEBRAUCHSPUREN

1 - Stoßfänger vorne - Kratzer - Akzeptabel (Gebrauchsspur)

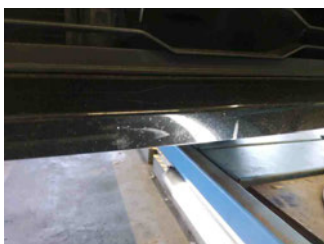

2 - Tür vorne links - Kratzer - Akzeptabel (Gebrauchsspur)



3 - Tür hinten rechts - Kratzer - Akzeptabel (Gebrauchsspur)

Kommentar

Polieren



## FEHLTEILE

1 - Wischerarm Abdeckung hinten - Fehlt - Ersetzen

