

28.04.2026

Fahrzeugbeschreibung

Fahrzeug: VOLVO V60 T6 AWD Recharge Essential Auto Kombi 5-türig 1969 ccm 350 PS / 257 KW
Elektrisch 8-Gang Automatik

Amtliches Kennzeichen:	HD -WU 0828E	Fahrgestell-Nummer:	YV1ZWH1VDN1489001
Vertrags-Nummer:	78762080	Erstzulassung:	16.02.2022
Internes KZ:	15039307	Kilometer-Stand:	0

Unfall/Schaden: Dem Verkäufer wurden keine unfallbedingten Beschädigungen am Fahrzeug angezeigt.

Ausstattung:

VOLVO V60 T6 AWD Recharge Essential Auto Kombi 5-türig 1969 ccm 350 PS / 257 KW Elektrisch 8-Gang Automatik

Lackierung: _____ Polsterung: _____ Telefontyp: _____

Listenpreis ohne Sonderausstattung in EUR (vor Mwst.) 0,00

Sonderausstattung in EUR (vor Mwst.):

Listenpreis gesamt in EUR (vor Mwst.) 0,00

Technische Daten

(Angaben basieren auf Herstellerangaben*)

Fahrzeug:	VOLVO V60 T6 AWD Recharge Essential Auto Kombi5-türig 1969 ccm 350 PS / 257 KW Elektrisch 8-Gang Automatik		
Modelljahr:	2023		
kW / PS:	257 / 350	Hubraum:	1969
Getriebe:	Automatik	Anzahl Gänge:	8
Emissionsgruppe:	I2	CO2 (g/km):	0
durchschn. Verbr./100 Km:	0,0000	Tankinhalt:	60
Max. Km/h:	180	Beschl. 0-100 Km/h in Sec.:	5,400
Leergewicht (kg):	2064	zul. Gewicht (kg):	2530

* Angaben ohne Gewähr

29672/29602

Unfall-/Schadenspiegel

Vertrags-Nummer: 78762080
Amtliches Kennzeichen: HD -WU 0828E
Übersicht erstellt am: 28.04.2026

Für das Fahrzeug gem. o.g. Leasingvertrag, Fahrzeugtyp

VOLVO V60 T6 AWD Recharge Essential Auto Kombi5-türig 1969 ccm 350 PS / 257 KW Elektrisch 8-Gang Automatik

wurden uns während der Vertragslaufzeit nachfolgende Beschädigungen angezeigt:

<i>Datum</i>	<i>SNR</i>	<i>Verursacher</i>	<i>Beschädigung</i>	<i>Reparatur erfolgt *</i>	<i>Gutachten vorhanden *</i>
26.03.2026	9059993714	Endabrechnung	Schaden unbekannt	Nein	Nein

* Sofern für eine Schadennummer mehrere Beschädigungen angegeben sind, gilt der Eintrag in dieser Spalte für die gesamte Schadennummer.

Unfall-/Schadenspiegel zur Kenntnis genommen:

Datum und Unterschrift Käufer

Wartungsreport

Vertrags-Nummer: 78762080
Amtliches Kennzeichen: HD -WU 0828E
Übersicht erstellt am: 28.04.2026

Für das Fahrzeug gem. o.g. Leasingvertrag, Fahrzeugtyp

VOLVO V60 T6 AWD Recharge Essential Auto Kombi5-türig 1969 ccm 350 PS / 257 KW Elektrisch 8-Gang Automatik

wurden uns während der Vertragslaufzeit nachfolgende Wartungen angezeigt:

<i>Datum</i>	<i>Km-Stand</i>	<i>Art der Wartung</i>
--------------	-----------------	------------------------

Wartungsreport zur Kenntnis genommen:

Datum und Unterschrift Käufer

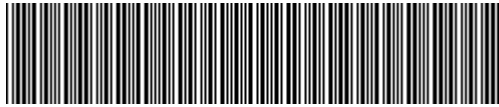

YV1ZWH1VDN1489001

Angaben zum Fahrzeug

Halter		Besichtigungszustand	ausreichend
Kennzeichen		Laufleistung (abgelesen)	76.200 km
Hersteller	Volvo	Restlauf bis Service	0 km
Typ/Modell	V60	HU (Bericht lag vor)	02/2027
Fahrgestellnummer	YV1ZWH1VDN1489001	Leistung / Hubraum	186 kW / 1.969 ccm
Erstzulassung	16.02.2022	Polster/Farbe	/
Letzte Wartung	02/2025, 56.216 km	Lackierung	
Kraftstoffart	Hybr.B/E ext.auf	Getriebe	Automatik

Zustandsbericht

Wertmindernde Faktoren

Nr.	Bauteilgruppe	Beschreibung
1	Rad/Reifen	Leichtmetallfelge hinten rechts - verkratzt / verschürft - kein Abzug
2	Ausrüstung	Tirefit Füllmittel - abgelaufen - erneuern
3	2.Radsatz	2 Leichtmetallfelgen - verkratzt / verschürft - Wertminderung
4	Sonstiges	Inspektion/Wartung - fällig - erneuern
5	Stoßfänger hinten	Stoßfänger hinten - verkratzt / verschürft - instandsetzen und lackieren

Gebrauchsspuren

Nr.	Bauteilgruppe	Beschreibung
1	Interieur	Innenraum - Abrieb - Ozonbehandlung
2	Karosserie	Karosserie (Steinschläge) - Kratzer - kein Abzug
3	Stoßfänger vorn	Stoßfänger vorn - verkratzt / verschürft - kein Abzug
4	Verglasung	Frontscheibe - Steinschlag - kein Abzug

Fehlteile

Fehlteil

Festgestellte Nachlackierungen

Nr.	Ort
	Keine feststellbar

Hauptbereifung

Achse	Reifengröße	Hersteller	Reifentyp	Profiltiefe	Verktgl.	Zul.
1	235/45 R18 98V	Dunlop	Winterreifen	5mm - 5mm	i.O.	
2	235/45 R18 98V	Dunlop	Winterreifen	6mm - 6mm	i.O.	

TÜV SÜD Auto Service GmbH **Besichtigungsort**
Römeräcker 1 SAP Walldorf
76351 Linkenheim - Hochstetten 69190 Walldorf

Besichtigungsdatum: 17.04.2026
Protokollnummer: 44997357
Anlieferungsdatum: 17.04.2026



Zusatzbereifung

Achse	Reifengröße	Hersteller	Reifentyp	Profiltiefe	Verktgl.	Zul.
1	235/40 R19 96W	Michelin	Sommerreifen	5mm - 5mm	i.O.	
2	235/40 R19 96W	Michelin	Sommerreifen	4mm - 4mm	i.O.	

Ersatz

Typ	Reifengröße	Hersteller	Reifentyp	Profiltiefe	Ablaufdatum
Tirefit					02/2026

Der Verschleißzustand sowie evtl. Schäden an der Bereifung sind wertmäßig berücksichtigt.

Bemerkungen

Keine Gewähr auf Vollständigkeit und
Richtigkeit der angezeigten Ausstattung.
Techn. Änderungen vorbehalten
Das Fahrzeug weist dem Alter, der Laufleistung und dem
Einsatzzweck entsprechende Gebrauchsspuren auf.
elektr. Komponenten geprüft, i. O.

Lackwerte geprüft, i. O.

TÜV SÜD Auto Service GmbH **Besichtigungsort**
Römeräcker 1 SAP Walldorf
76351 Linkenheim - Hochstetten 69190 Walldorf

Besichtigungsdatum: 17.04.2026
Protokollnummer: 44997357
Anlieferungsdatum: 17.04.2026



Angaben zum Fahrzeug

Hersteller	Volvo	Besichtigungszustand	ausreichend
Typ/Modell	V60	Laufleistung (abgelesen)	76.200 km
Fahrgestellnummer	YV1ZWH1VDN1489001	Erstzulassung	16.02.2022

Angaben zum Auftrag:

Auftragsgemäß erfolgte die Fahrzeugzustandsbewertung in demontagefreien Zustand.

Fahrzeug-Identifizierung:

Die Fahrzeug-Identifizierungsnummer (FIN) wurde am Fahrzeug abgelesen und die Übereinstimmung im Verlauf der Besichtigung durch den Unterzeichner mit den vorgelegten Unterlagen festgestellt.

Besichtigungsbedingungen:

Die Besichtigungsbedingungen waren zur Beurteilung des Fahrzeuges ausreichend.

Allgemeinzustand:

Das Fahrzeug weist dem Alter und Einsatzzweck entsprechende Gebrauchsspuren auf.

Übersichtsfotos



Abbildung 1: Schräg vorne



Abbildung 2: Schräg vorne



Abbildung 3: Schräg hinten



Abbildung 4: Schräg hinten



Abbildung 5: Innenraum



Abbildung 6: Innenraum



Abbildung 7: Innenraum



Abbildung 8: Innenraum



Abbildung 9: Innenraum



Abbildung 10: Sonstiges

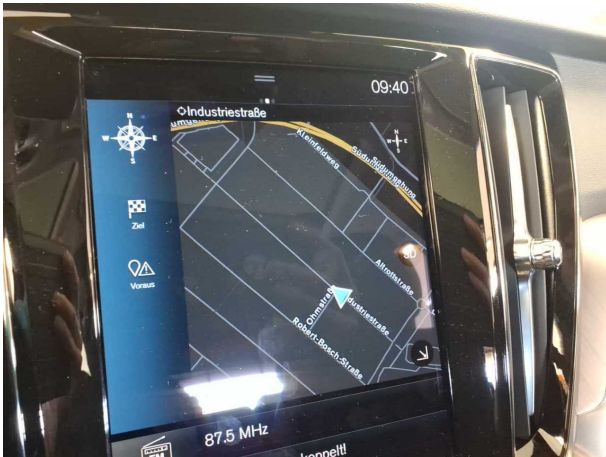

Abbildung 11: Sonstiges

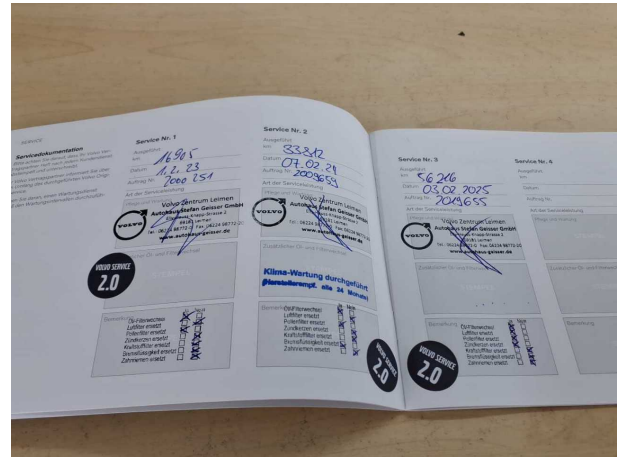

Abbildung 12: Sonstiges



Abbildung 13: Sonstiges



Abbildung 14: Sonstiges



Abbildung 15: Sonstiges



Abbildung 16: Sonstiges



Abbildung 17: Sonstiges

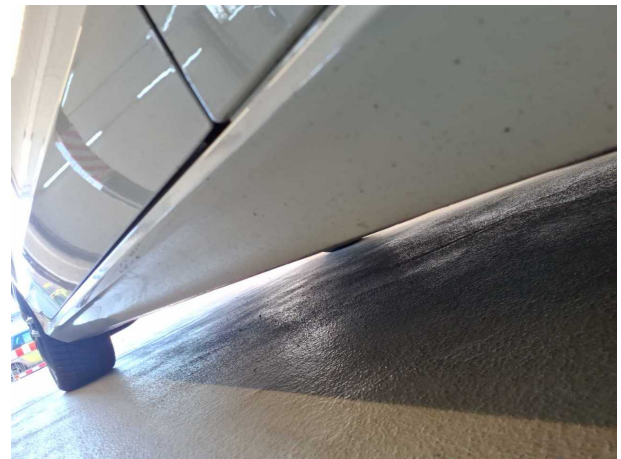

Abbildung 18: Sonstiges

TÜV SÜD Auto Service GmbH **Besichtigungsort**
Römeräcker 1 SAP Walldorf
76351 Linkenheim - Hochstetten 69190 Walldorf

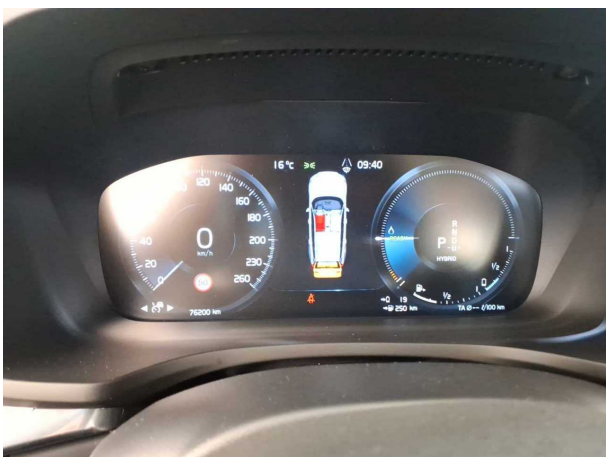
Besichtigungsdatum: 17.04.2026
Protokollnummer: 44997357
Anlieferungsdatum: 17.04.2026



Abbildung 19: Sonstiges



Beschädigungsfotos



Beschädigung #1: Rad/Reifen: Leichtmetallfelge hinten rechts - verkratzt / verschürft - kein Abzug



Beschädigung #1: Rad/Reifen: Leichtmetallfelge hinten rechts - verkratzt / verschürft - kein Abzug



Beschädigung #3: 2.Radsatz: 2 Leichtmetallfelgen - verkratzt / verschürft - Wertminderung



Beschädigung #3: 2.Radsatz: 2 Leichtmetallfelgen - verkratzt / verschürft - Wertminderung

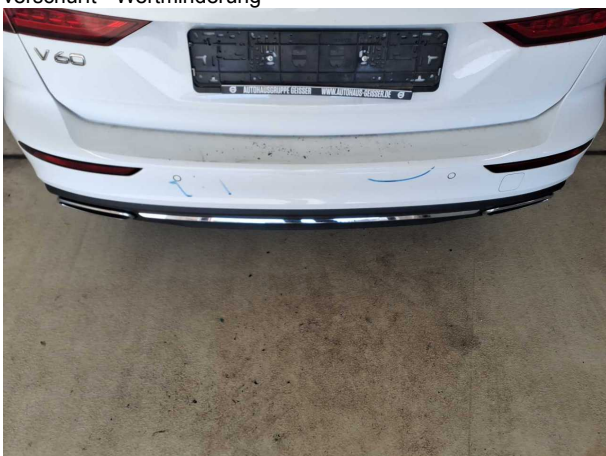

Beschädigung #5: Stossfänger hinten: Stossfänger hinten - verkratzt / verschürft - instandsetzen und lackieren



Beschädigung #5: Stossfänger hinten: Stossfänger hinten - verkratzt / verschürft - instandsetzen und lackieren

TÜV SÜD Auto Service GmbH
Römeräcker 1
76351 Linkenheim - Hochstetten

Besichtigungsort
SAP Walldorf
69190 Walldorf

Besichtigungsdatum: 17.04.2026
Protokollnummer: 44997357
Anlieferungsdatum: 17.04.2026



Beschädigung #5: Stossfänger hinten: Stossfänger hinten - verkratzt / verschürft - instandsetzen und lackieren



Checkliste

Vorhanden	Name
<input type="checkbox"/>	ABE
<input type="checkbox"/>	Abschleppöse
<input type="checkbox"/>	Anhängekupplung abnehmbar
<input type="checkbox"/>	Antenne
<input type="checkbox"/>	Bordbuchmappe
<input type="checkbox"/>	Bordwerkzeug
<input type="checkbox"/>	Consumer Kabelkit
<input type="checkbox"/>	Fernbedienung Standheizung
<input type="checkbox"/>	Ladekabel
<input type="checkbox"/>	Laderaumabdeckung / Rollo
<input type="checkbox"/>	Leichtmetallfelgensatz komplett
<input type="checkbox"/>	Navigations Datenträger
<input type="checkbox"/>	Schlüssel Anhängerkupplung
<input type="checkbox"/>	Serviceheft
<input type="checkbox"/>	Tirefit Füllmittel
<input type="checkbox"/>	Tirefit komplett
<input type="checkbox"/>	Tirefit Kompressor
<input type="checkbox"/>	Windschott

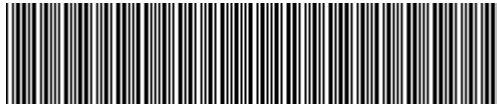

YV1ZWH1VDN1489001

Vehicle details

Operator		Inspection condition	sufficient
License number		Mileage (Read)	76,200 km
Manufacturer	Volvo	Next maintenance in	0 km
Type / Model	V60	Main inspection (Report on hand)	02/2027
Vehicle Identification number	YV1ZWH1VDN1489001	Power / Engine displacement	186 kW / 1,969 ccm
First registration	16 Feb 2022	Upholstery/Colour	/
Last maintenance	02/2025, 56,216 km	Paintwork	
Fuel type	Hybr.B/E ext. edition	Gearbox	Automatic

Zustandsbericht

Value reducing factors

No.	Component group	Description
1	Wheel / tyres	Alloy rim - rear right side - Scratched - No deduction
2	Equipment	Tirefit filler - Expired - Replace
3	2nd wheel set	2 alloy rims - Scratched - Loss in value
4	Misc.	Inspection / maintenance - Due - Replace
5	Rear bumper	Rear bumper - Scratched - Repair and paint

Wear and tear

No.	Component group	Description
1	Interior	Interior - Abrasion - Ozone treatment
2	Body	Body (Steinschläge) - Scratch(es) - No deduction
3	Front bumper	Front bumper - Scratched - No deduction
4	Vehicle glazing	Windscreen - Stone chips - No deduction

Missing parts

Missing part

Detected repainting

No.	Location
	None detectable

Main tyres

Axle	Tyre size	Manufacturer	Type of tyre	Tread depth	Roadworthy	Permissibility
1	235/45 R18 98V	Dunlop	Winter tyres	5mm - 5mm	o.k.	
2	235/45 R18 98V	Dunlop	Winter tyres	6mm - 6mm	o.k.	

TÜV SÜD Auto Service GmbH
Römeräcker 1
76351 Linkenheim - Hochstetten

Inspection location
SAP Walldorf
69190 Walldorf

Inspection date: 17 Apr 2026
Protocol number: 44997357
Delivery date: 17 Apr 2026



Additional tyres

Axle	Tyre size	Manufacturer	Type of tyre	Tread depth	Roadworthy	Permissibility
1	235/40 R19 96W	Michelin	Summer tyres	5mm - 5mm	o.k.	
2	235/40 R19 96W	Michelin	Summer tyres	4mm - 4mm	o.k.	

Replacement

Type	Tyre size	Manufacturer	Type of tyre	Tread depth	Expiration date
Tirefit					02/2026

The wear and tear condition and possible damages to the tyres are considered in the value.

Comments

Keine Gewähr auf Vollständigkeit und
Richtigkeit der angezeigten Ausstattung.
Techn. Änderungen vorbehalten
Das Fahrzeug weist dem Alter, der Laufleistung und dem
Einsatzzweck entsprechende Gebrauchsspuren auf.
elektr. Komponenten geprüft, i. O.

Lackwerte geprüft, i. O.

TÜV SÜD Auto Service GmbH
Römeräcker 1
76351 Linkenheim - Hochstetten

Inspection location
SAP Walldorf
69190 Walldorf

Inspection date: 17 Apr 2026
Protocol number: 44997357
Delivery date: 17 Apr 2026



Vehicle details

Manufacturer	Volvo	Inspection condition	sufficient
Type / Model	V60	Mileage (Read)	76,200 km
Vehicle Identification number	YV1ZWH1VDN1489001	First registration	16 Feb 2022

Details of the order:

In accordance with the contract, the evaluation of vehicle's condition was performed without the vehicle being disassembled.

Vehicle identification:

The vehicle identification number (VIN) was read from the vehicle and its conformity with the submitted documents was confirmed by the undersigned during the inspection.

Inspection conditions:

The inspection conditions were sufficient for the assessment of the vehicle.

General condition:

The vehicle shows traces of wear and tear corresponding to its age and purpose

Overview pictures



Figure 1: Diagonal front



Figure 2: Diagonal front



Figure 3: Diagonal rear



Figure 4: Diagonal rear



Figure 5: Interior



Figure 6: Interior



Figure 7: Interior



Figure 8: Interior

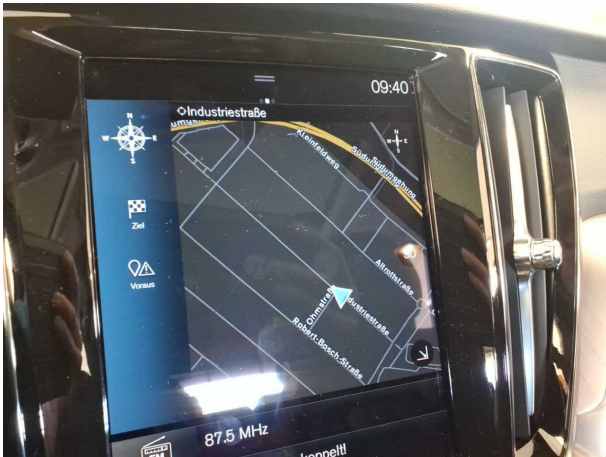

Figure 9: Interior

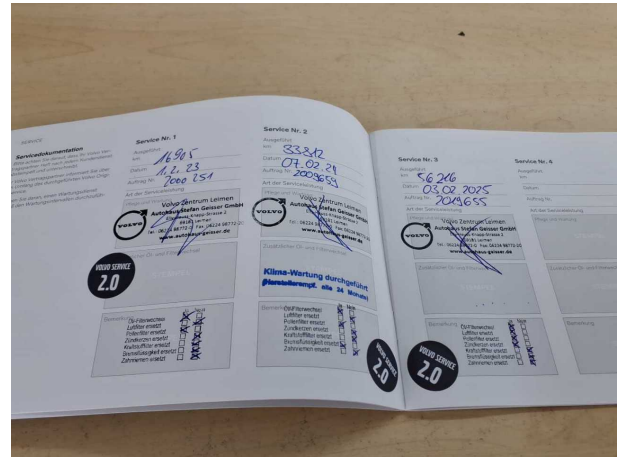

Figure 10: Misc.



Figure 11: Misc.

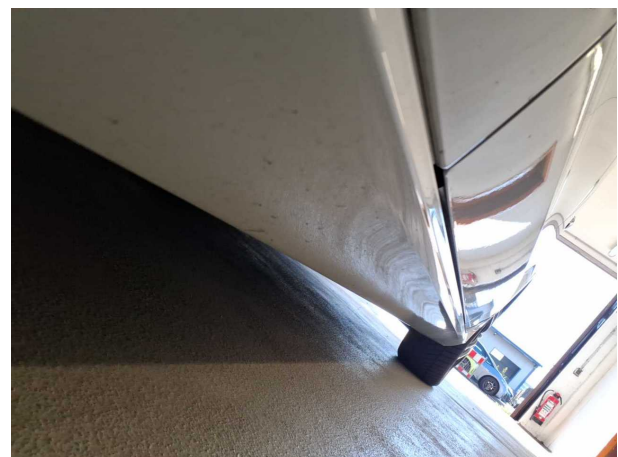

Figure 12: Misc.



Figure 13: Misc.



Figure 14: Misc.



Figure 15: Misc.



Figure 16: Misc.

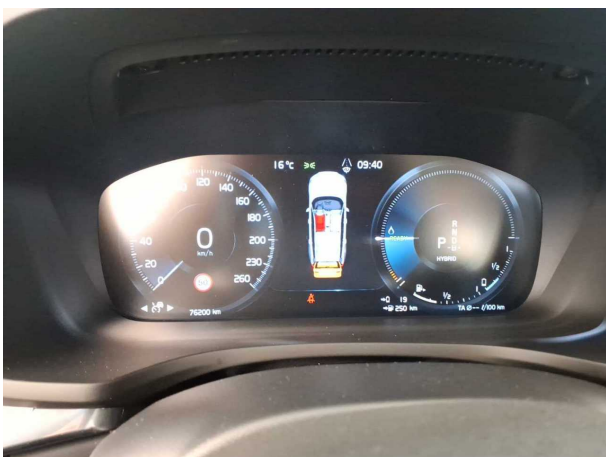

Figure 17: Misc.



Figure 18: Misc.

TÜV SÜD Auto Service GmbH
Römeräcker 1
76351 Linkenheim - Hochstetten

Inspection location
SAP Walldorf
69190 Walldorf

Inspection date: 17 Apr 2026
Protocol number: 44997357
Delivery date: 17 Apr 2026



Figure 19: Misc.

Pictures of damage



Damage #1: Wheel / tyres: Alloy rim - rear right side - Scratched - No deduction



Damage #1: Wheel / tyres: Alloy rim - rear right side - Scratched - No deduction



Damage #3: 2nd wheel set: 2 alloy rims - Scratched - Loss in value



Damage #3: 2nd wheel set: 2 alloy rims - Scratched - Loss in value



Damage #5: Rear bumper: Rear bumper - Scratched - Repair and paint



Damage #5: Rear bumper: Rear bumper - Scratched - Repair and paint

TÜV SÜD Auto Service GmbH
Römeräcker 1
76351 Linkenheim - Hochstetten

Inspection location
SAP Walldorf
69190 Walldorf

Inspection date: 17 Apr 2026
Protocol number: 44997357
Delivery date: 17 Apr 2026



Damage #5: Rear bumper: Rear bumper - Scratched - Repair and paint