

19.06.2026

## Fahrzeugbeschreibung

**Fahrzeug:** SKODA Superb 2.0 TSI 140kW DSG AMBITION Schräghecklimousine 5-türig 1984 ccm  
190 PS / 140 KW bleifrei 7-Gang Automatik

Amtliches Kennzeichen:	HD -MB 1567	Fahrgestell-Nummer:	TMBAM9NP8P7060225
Vertrags-Nummer:	16679085	Erstzulassung:	20.06.2023
Internes KZ:	15098733	Kilometer-Stand:	0

Unfall/Schaden: Dem Verkäufer wurden keine unfallbedingten Beschädigungen am Fahrzeug angezeigt.

---

### Ausstattung:

**SKODA Superb 2.0 TSI 140kW DSG AMBITION**Schräghecklimousine 5-türig 1984 ccm 190 PS / 140 KW bleifrei 7-Gang Automatik

Lackierung: \_\_\_\_\_ Polsterung: \_\_\_\_\_ Telefontyp: \_\_\_\_\_

**Listenpreis ohne Sonderausstattung in EUR (vor Mwst.)** **0,00**

Sonderausstattung in EUR (vor Mwst.):

**Listenpreis gesamt in EUR (vor Mwst.)** **0,00**

## Technische Daten

(Angaben basieren auf Herstellerangaben\*)

Fahrzeug:	SKODA Superb 2.0 TSI 140kW DSG AMBITION Schräghecklimousine5-türig 1984 ccm 190 PS / 140 KW bleifrei 7-Gang Automatik		
Modelljahr:	2021		
kW / PS:	140 / 190	Hubraum:	1984
Getriebe:	Automatik	Anzahl Gänge:	7
Emissionsgruppe:	AN	CO2 (g/km):	162
durchschn. Verbr./100 Km:	7,600	Tankinhalt:	66
Max. Km/h:	240	Beschl. 0-100 Km/h in Sec.:	7,700
Leergewicht (kg):	1535	zul. Gewicht (kg):	2098

\* Angaben ohne Gewähr

29672/29602

**Unfall-/Schadenspiegel**

**Vertrags-Nummer:** 16679085  
**Amtliches Kennzeichen:** HD -MB 1567  
**Übersicht erstellt am:** 19.06.2026

Für das Fahrzeug gem. o.g. Leasingvertrag, Fahrzeugtyp

**SKODA Superb 2.0 TSI 140kW DSG AMBITION Schräghecklimousine5-türig 1984 ccm 190 PS / 140 KW bleifrei 7-Gang Automatik**

wurden uns während der Vertragslaufzeit nachfolgende Beschädigungen angezeigt:

---

<i>Datum</i>	<i>SNR</i>	<i>Verursacher</i>	<i>Beschädigung</i>	<i>Reparatur erfolgt *</i>	<i>Gutachten vorhanden *</i>
20.08.2023	9059861589	Eigenverschulden	Stossstange vorne Beifahrerseite Kotflügel vorne Beifahrerseite Scheinwerfer Beifahrerseite	Ja	Nein

---

\* Sofern für eine Schadennummer mehrere Beschädigungen angegeben sind, gilt der Eintrag in dieser Spalte für die gesamte Schadennummer.

**Unfall-/Schadenspiegel zur Kenntnis genommen:**

\_\_\_\_\_  
Datum und Unterschrift Käufer

29670/29603

**Wartungsreport**

**Vertrags-Nummer:** 16679085  
**Amtliches Kennzeichen:** HD -MB 1567  
**Übersicht erstellt am:** 19.06.2026

Für das Fahrzeug gem. o.g. Leasingvertrag, Fahrzeugtyp

**SKODA Superb 2.0 TSI 140kW DSG AMBITION Schräghecklimousine5-türig 1984 ccm 190 PS / 140 KW bleifrei 7-Gang Automatik**

wurden uns während der Vertragslaufzeit nachfolgende Wartungen angezeigt:

---

<i>Datum</i>	<i>Km-Stand</i>	<i>Art der Wartung</i>
--------------	-----------------	------------------------

---

**Wartungsreport zur Kenntnis genommen:**

\_\_\_\_\_  
Datum und Unterschrift Käufer



**TMBAM9NP8P7060225**

## Angaben zum Fahrzeug

<b>Halter</b>		<b>Besichtigungszustand</b>	ausreichend
<b>Kennzeichen</b>		<b>Laufleistung (abgelesen)</b>	67.301 km
<b>Hersteller</b>	Skoda	<b>Restlauf bis Service</b>	23.700 km
<b>Typ/Modell</b>	SUPERB	<b>HU (Abgelesen aus ZBI)</b>	06/2026
<b>Fahrgestellnummer</b>	TMBAM9NP8P7060225	<b>Leistung / Hubraum</b>	140 kW / 1.984 ccm
<b>Erstzulassung</b>	20.06.2023	<b>Polster/Farbe</b>	/
<b>Letzte Wartung</b>	01/2025, 60.687 km	<b>Lackierung</b>	
<b>Kraftstoffart</b>	Benzin	<b>Getriebe</b>	Automatik

## Zustandsbericht

### Wertmindernde Faktoren

Nr.	Bauteilgruppe	Beschreibung
1	Tür hinten links	Tür - Delle(n) - sanft instandsetzen
2	Sonstiges	Hauptuntersuchung - fällig - erneuern
3	Rad/Reifen	Leichtmetallfelge hinten links - verkratzt / verschürft - Wertminderung
4	Rad/Reifen	Leichtmetallfelge hinten rechts - verkratzt / verschürft - Wertminderung
5	Seitenwand rechts	Seitenwand - Delle / Lackschaden - instandsetzen und lackieren
6	Tür vorn links	Tür - Lackmangel - instandsetzen und lackieren

### Gebrauchsspuren

Nr.	Bauteilgruppe	Beschreibung
1	Interieur	Innenraum - Abrieb - kein Abzug
2	Karosserie	Karosserie (Steinschläge) - Kratzer - kein Abzug
3	Verglasung	Frontscheibe - Steinschlag - kein Abzug

### Fehlteile

Fehlteil
----------

### Vorschäden

Nr.	Vorschaden
1	Front, Angabe durch Nutzer/Auftraggeber

### Festgestellte Nachlackierungen

Nr.	Ort
1	Kotflügel rechts, Motorhaube



---

## Hauptbereifung

Achse	Reifengröße	Hersteller	Reifentyp	Profiltiefe	Verktgl.	Zul.
1	235/40 R19 96W	Bridgestone	Sommerreifen	6mm - 6mm	i.O.	
2	235/40 R19 96W	Bridgestone	Sommerreifen	5mm - 5mm	i.O.	

## Zusatzbereifung

Achse	Reifengröße	Hersteller	Reifentyp	Profiltiefe	Verktgl.	Zul.
1	215/60 R16 99H	Goodyear	Winterreifen	5mm - 5mm	i.O.	
2	215/60 R16 99H	Goodyear	Winterreifen	8mm - 8mm	i.O.	

## Ersatz

Typ	Reifengröße	Hersteller	Reifentyp	Profiltiefe	Ablaufdatum
Tirefit					04/2027

Der Verschleißzustand sowie evtl. Schäden an der Bereifung sind wertmäßig berücksichtigt.

## Bemerkungen

Keine Gewähr auf Vollständigkeit und  
Richtigkeit der angezeigten Ausstattung.  
Techn. Änderungen vorbehalten  
Das Fahrzeug weist dem Alter, der Laufleistung und dem  
Einsatzzweck entsprechende Gebrauchsspuren auf.  
elektr. Komponenten geprüft, i. O.

Lackwerte geprüft, n. i. O.



---

## Angaben zum Fahrzeug

<b>Hersteller</b>	Skoda	<b>Besichtigungszustand</b>	ausreichend
<b>Typ/Modell</b>	SUPERB	<b>Laufleistung (abgelesen)</b>	67.301 km
<b>Fahrgestellnummer</b>	TMBAM9NP8P7060225	<b>Erstzulassung</b>	20.06.2023

**Angaben zum Auftrag:**

Auftragsgemäß erfolgte die Fahrzeugzustandsbewertung in demontagefreien Zustand.

**Fahrzeug-Identifizierung:**

Die Fahrzeug-Identifizierungsnummer (FIN) wurde am Fahrzeug abgelesen und die Übereinstimmung im Verlauf der Besichtigung durch den Unterzeichner mit den vorgelegten Unterlagen festgestellt.

**Besichtigungsbedingungen:**

Die Besichtigungsbedingungen waren zur Beurteilung des Fahrzeuges ausreichend.

**Allgemeinzustand:**

Das Fahrzeug weist dem Alter und Einsatzzweck entsprechende Gebrauchsspuren auf.



## Übersichtsfotos



Abbildung 1: Schräg vorne



Abbildung 2: Schräg vorne



Abbildung 3: Schräg hinten



Abbildung 4: Schräg hinten



Abbildung 5: Innenraum



Abbildung 6: Innenraum





Abbildung 13: Sonstiges



Abbildung 14: Sonstiges

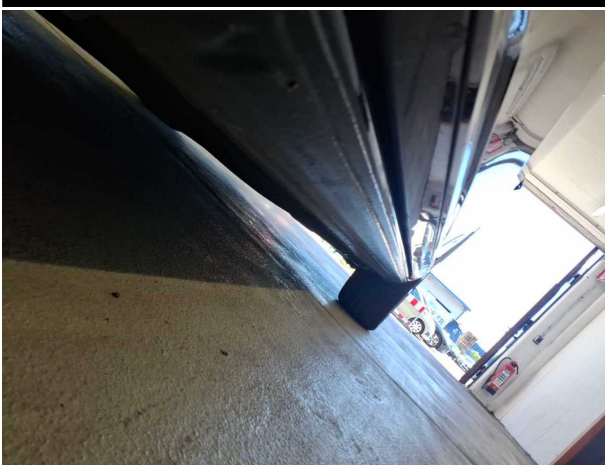

Abbildung 15: Sonstiges

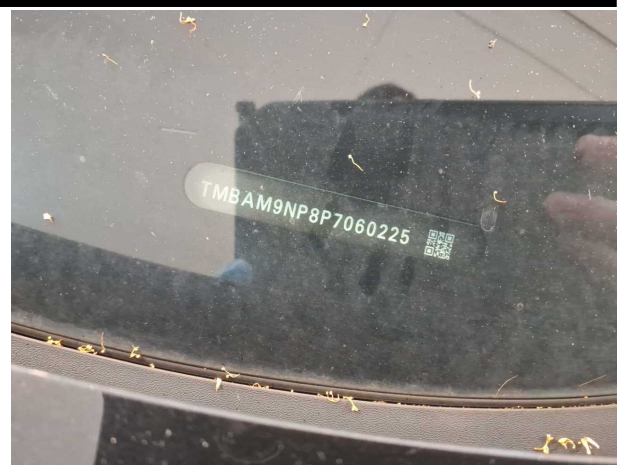

Abbildung 16: Sonstiges



Abbildung 17: Sonstiges



Abbildung 18: Sonstiges



**Abbildung 19: Sonstiges**

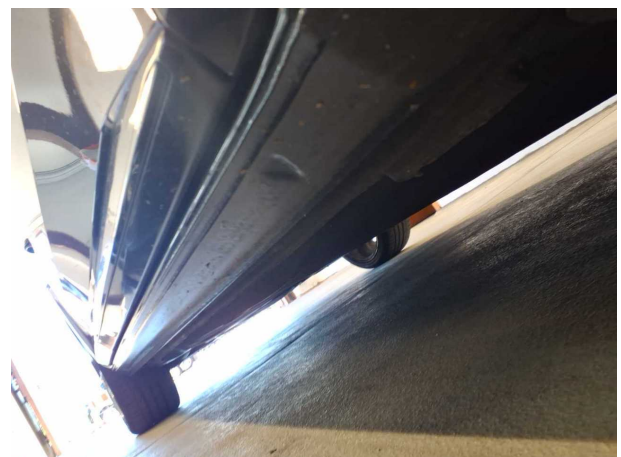
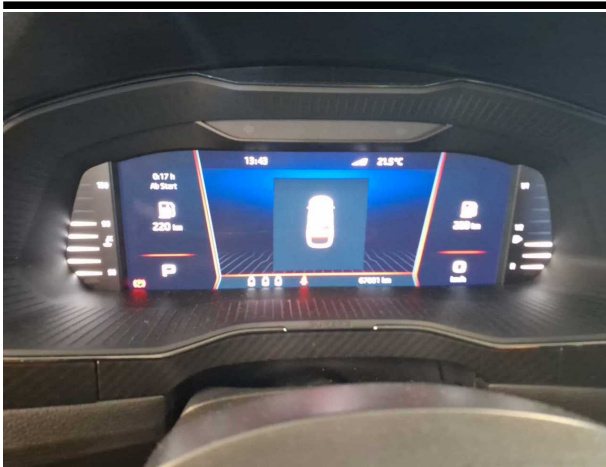

**Abbildung 20: Sonstiges**

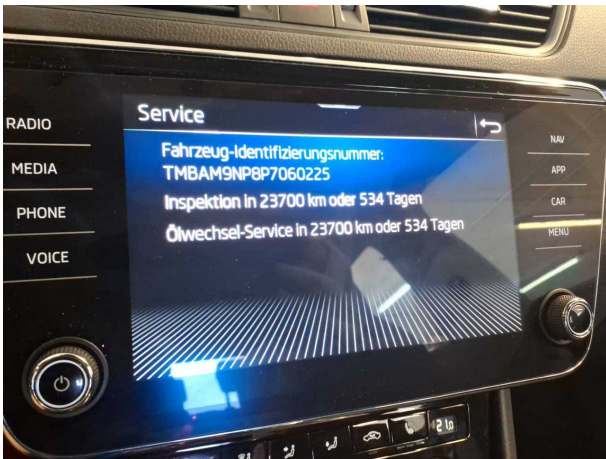

**Abbildung 21: Sonstiges**

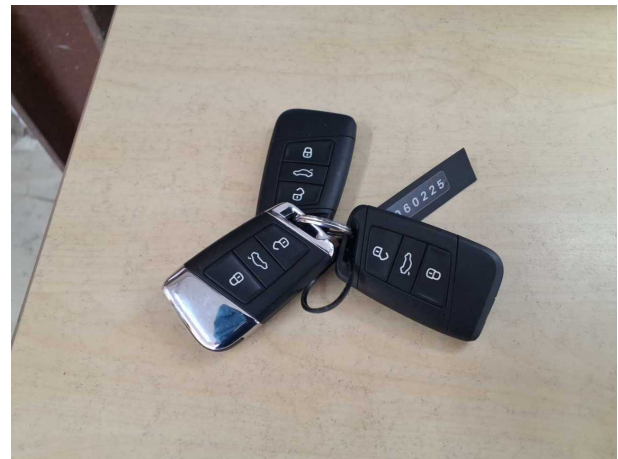

**Abbildung 22: Sonstiges**



## Beschädigungsfotos



**Beschädigung #1:** Tür hinten links: Tür - Delle(n) - sanft instandsetzen



**Beschädigung #1:** Tür hinten links: Tür - Delle(n) - sanft instandsetzen

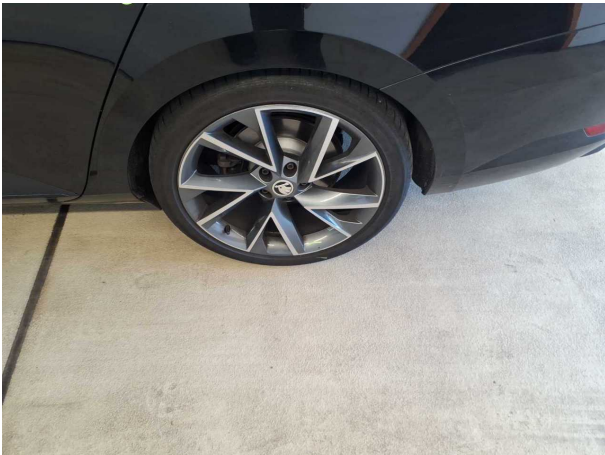

**Beschädigung #3:** Rad/Reifen: Leichtmetallfelge hinten links - verkratzt / verschürft - Wertminderung



**Beschädigung #3:** Rad/Reifen: Leichtmetallfelge hinten links - verkratzt / verschürft - Wertminderung

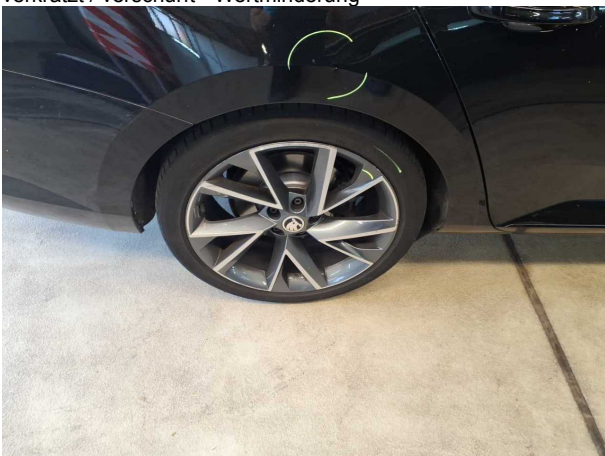

**Beschädigung #4:** Rad/Reifen: Leichtmetallfelge hinten rechts - verkratzt / verschürft - Wertminderung



**Beschädigung #4:** Rad/Reifen: Leichtmetallfelge hinten rechts - verkratzt / verschürft - Wertminderung

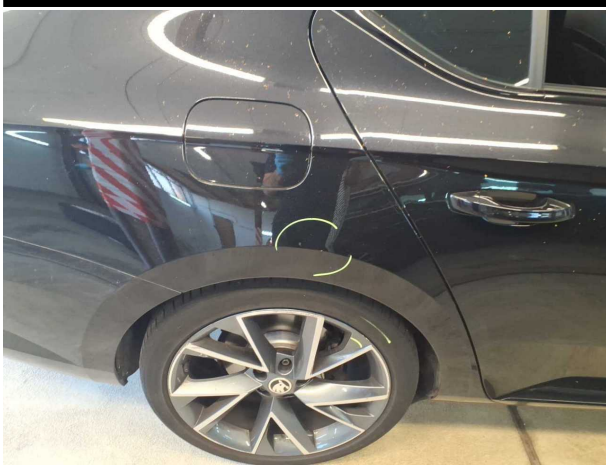

**Beschädigung #5:** Seitenwand rechts: Seitenwand - Delle / Lackschaden - instandsetzen und lackieren



**Beschädigung #5:** Seitenwand rechts: Seitenwand - Delle / Lackschaden - instandsetzen und lackieren



**Beschädigung #6:** Tür vorn links: Tür - Lackmangel - instandsetzen und lackieren



**Beschädigung #6:** Tür vorn links: Tür - Lackmangel - instandsetzen und lackieren



## Nachlackierungsfotos

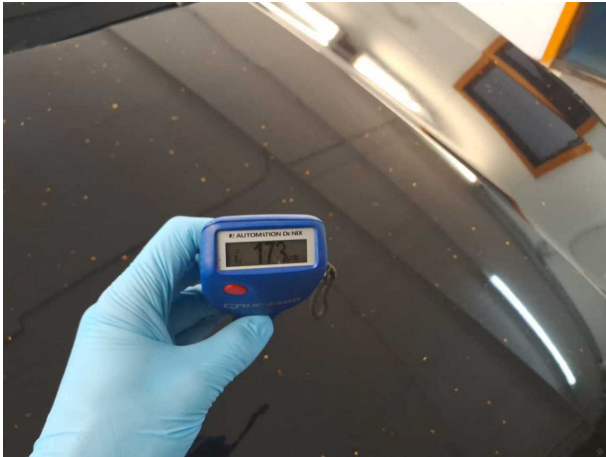

**Nachlackierung 1:** Kotflügel rechts, Motorhaube



**Nachlackierung 1:** Kotflügel rechts, Motorhaube



## Checkliste

Vorhanden	Name
<input type="checkbox"/>	ABE
<input type="checkbox"/>	Abschleppöse
<input type="checkbox"/>	Anhängekupplung abnehmbar
<input type="checkbox"/>	Antenne
<input type="checkbox"/>	Bordbuchmappe
<input type="checkbox"/>	Bordwerkzeug
<input type="checkbox"/>	Consumer Kabelkit
<input type="checkbox"/>	Fernbedienung Standheizung
<input type="checkbox"/>	Ladekabel
<input type="checkbox"/>	Laderaumabdeckung / Rollo
<input type="checkbox"/>	Leichtmetallfelgensatz komplett
<input type="checkbox"/>	Navigations Datenträger
<input type="checkbox"/>	Schlüssel Anhängerkupplung
<input type="checkbox"/>	Serviceheft
<input type="checkbox"/>	Tirefit Füllmittel
<input type="checkbox"/>	Tirefit komplett
<input type="checkbox"/>	Tirefit Kompressor
<input type="checkbox"/>	Windschott



**TMBAM9NP8P7060225**

## Vehicle details

Operator		Inspection condition	sufficient
License number		Mileage (Read)	67,301 km
Manufacturer	Skoda	Next maintenance in	23,700 km
Type / Model	SUPERB	Main inspection (Read from ZBI)	06/2026
Vehicle Identification number	TMBAM9NP8P7060225	Power / Engine displacement	140 kW / 1,984 ccm
First registration	20 Jun 2023	Upholstery/Colour	/
Last maintenance	01/2025, 60,687 km	Paintwork	
Fuel type	Petrol	Gearbox	Automatic

## Zustandsbericht

### Value reducing factors

No.	Component group	Description
1	Door - rear left side	Door - dent(s) - Smooth repair work
2	Misc.	Main inspection - Due - Replace
3	Wheel / tyres	Alloy rim - rear left side - Scratched - Loss in value
4	Wheel / tyres	Alloy rim - rear right side - Scratched - Loss in value
5	Side panel - rear right side	Side panel - Dent / paintcoat damage - Repair and paint
6	Door - front left side	Door - Paint defect - Repair and paint

### Wear and tear

No.	Component group	Description
1	Interior	Interior - Abrasion - No deduction
2	Body	Body (Steinschläge) - Scratch(es) - No deduction
3	Vehicle glazing	Windscreen - Stone chips - No deduction

### Missing parts

Missing part

### Previous damages

No.	Previous damage
1	Front, Provided by user / customer

### Detected repainting

No.	Location
1	Mudguard - right side, Bonnet



## Main tyres

Axle	Tyre size	Manufacturer	Type of tyre	Tread depth	Roadworthy	Permissibility
1	235/40 R19 96W	Bridgestone	Summer tyres	6mm - 6mm	o.k.	
2	235/40 R19 96W	Bridgestone	Summer tyres	5mm - 5mm	o.k.	

## Additional tyres

Axle	Tyre size	Manufacturer	Type of tyre	Tread depth	Roadworthy	Permissibility
1	215/60 R16 99H	Goodyear	Winter tyres	5mm - 5mm	o.k.	
2	215/60 R16 99H	Goodyear	Winter tyres	8mm - 8mm	o.k.	

## Replacement

Type	Tyre size	Manufacturer	Type of tyre	Tread depth	Expiration date
Tirefit					04/2027

The wear and tear condition and possible damages to the tyres are considered in the value.

## Comments

Keine Gewähr auf Vollständigkeit und  
Richtigkeit der angezeigten Ausstattung.  
Techn. Änderungen vorbehalten  
Das Fahrzeug weist dem Alter, der Laufleistung und dem  
Einsatzzweck entsprechende Gebrauchsspuren auf.  
elektr. Komponenten geprüft, i. O.

Lackwerte geprüft, n. i. O.

**TÜV SÜD Auto Service GmbH**  
Römeräcker 1  
76351 Linkenheim - Hochstetten

**Inspection location**  
SAP Walldorf

Inspection date: 15 Jun 2026  
**Protocol number: 45949519**  
Delivery date: 15 Jun 2026



---

## Vehicle details

<b>Manufacturer</b>	Skoda	<b>Inspection condition</b>	sufficient
<b>Type / Model</b>	SUPERB	<b>Mileage (Read)</b>	67,301 km
<b>Vehicle Identification number</b>	TMBAM9NP8P7060225	<b>First registration</b>	20 Jun 2023

### Details of the order:

In accordance with the contract, the evaluation of vehicle's condition was performed without the vehicle being disassembled.

### Vehicle identification:

The vehicle identification number (VIN) was read from the vehicle and its conformity with the submitted documents was confirmed by the undersigned during the inspection.

### Inspection conditions:

The inspection conditions were sufficient for the assessment of the vehicle.

### General condition:

The vehicle shows traces of wear and tear corresponding to its age and purpose



## Overview pictures



Figure 1: Diagonal front



Figure 2: Diagonal front



Figure 3: Diagonal rear



Figure 4: Diagonal rear



Figure 5: Interior



Figure 6: Interior



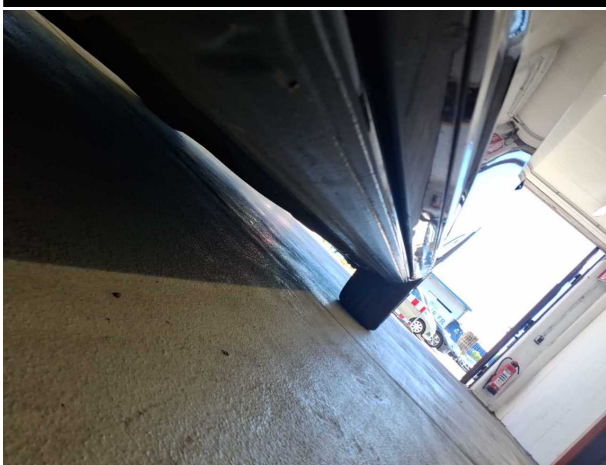

Figure 13: Misc.

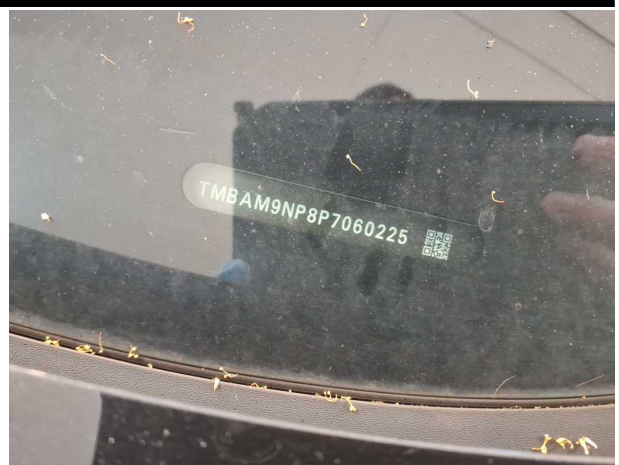

Figure 14: Misc.



Figure 15: Misc.



Figure 16: Misc.



Figure 17: Misc.

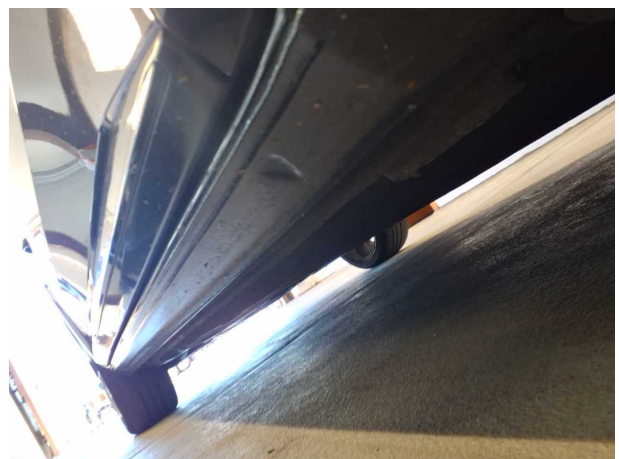

Figure 18: Misc.



Figure 19: Misc.



Figure 20: Misc.

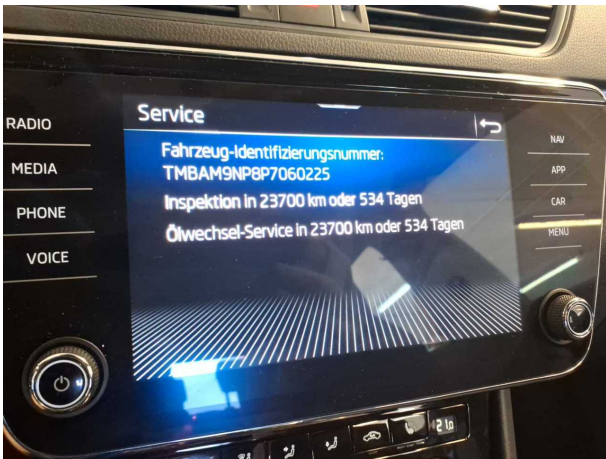

Figure 21: Misc.

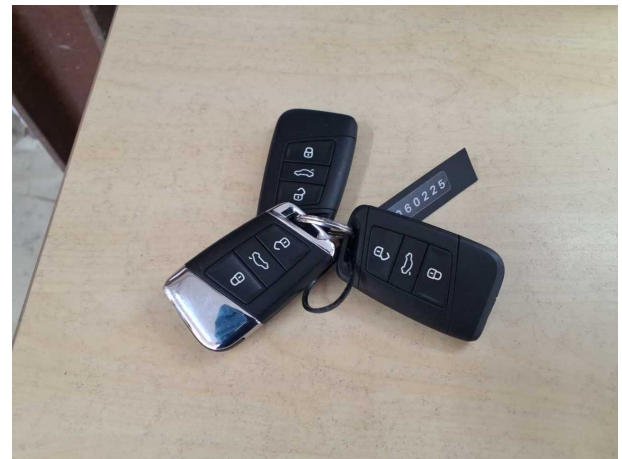

Figure 22: Misc.



## Pictures of damage



**Damage #1:** Door - rear left side: Door - dent(s) - Smooth repair work

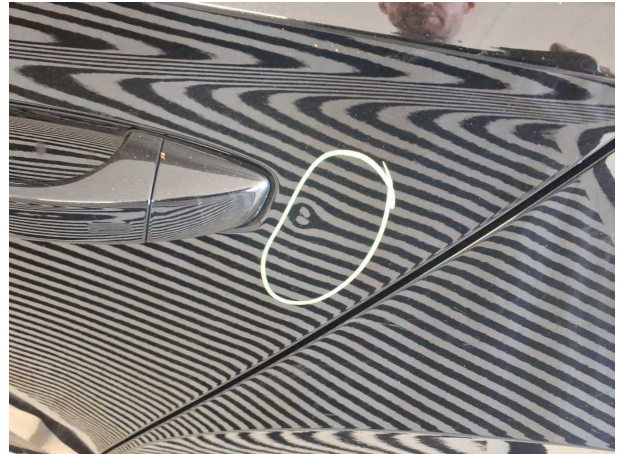

**Damage #1:** Door - rear left side: Door - dent(s) - Smooth repair work

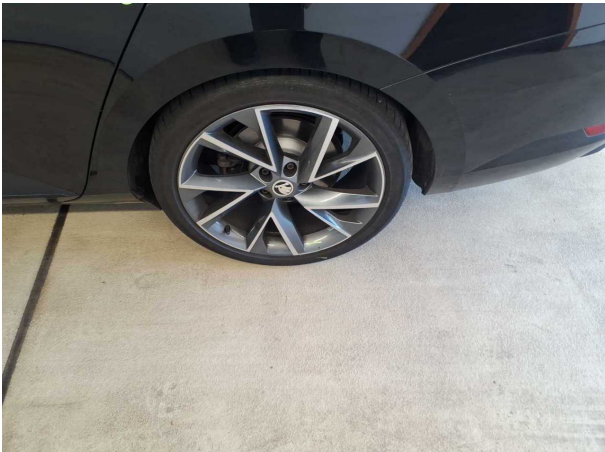

**Damage #3:** Wheel / tyres: Alloy rim - rear left side - Scratched - Loss in value



**Damage #3:** Wheel / tyres: Alloy rim - rear left side - Scratched - Loss in value

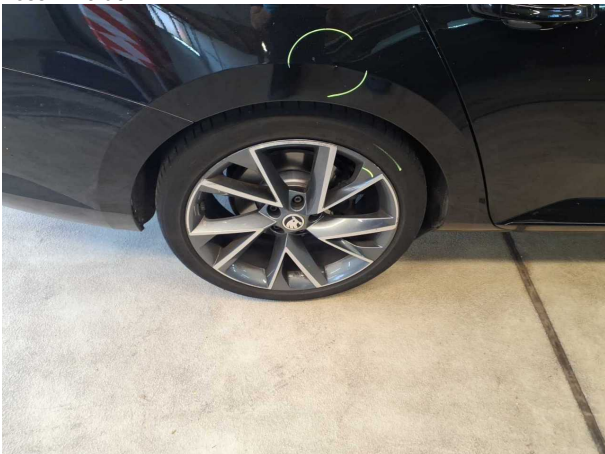

**Damage #4:** Wheel / tyres: Alloy rim - rear right side - Scratched - Loss in value



**Damage #4:** Wheel / tyres: Alloy rim - rear right side - Scratched - Loss in value

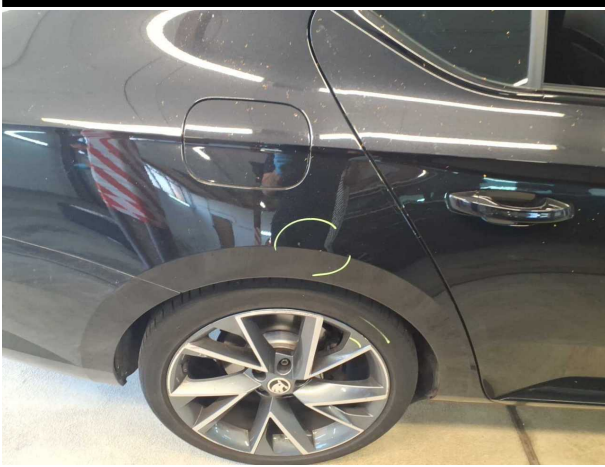

**Damage #5:** Side panel - rear right side: Side panel - Dent / paintcoat damage - Repair and paint



**Damage #5:** Side panel - rear right side: Side panel - Dent / paintcoat damage - Repair and paint



**Damage #6:** Door - front left side: Door - Paint defect - Repair and paint



**Damage #6:** Door - front left side: Door - Paint defect - Repair and paint



## Pictures of repainting

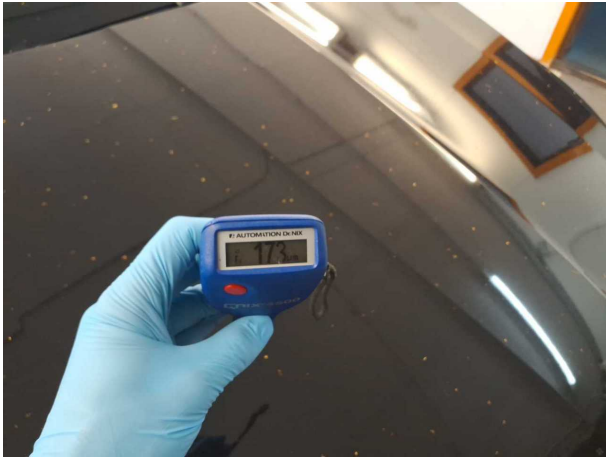

**Repainting 1:** Mudguard - right side, Bonnet



**Repainting 1:** Mudguard - right side, Bonnet