



Zustandsbericht

- Protokoll der Fahrzeugbewertung -

Berichts-Nr: 10276422
vom: 23.03.2026

» Übersicht

Auftrags-Nr: 1002338553
Besichtigt am: 23.03.2026 10:27
Berichts-Nr: 10276422
FIN: WAUZZZF39P1065885



Fahrzeugansicht - diagonal
vorne links



Fahrzeugansicht - diagonal
hinten rechts

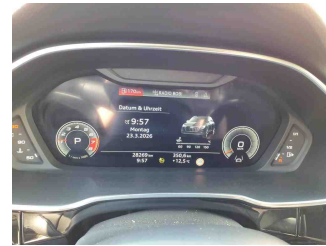

Innenraum - Cockpit mit
Laufleistung



Zustandsbericht

- Protokoll der Fahrzeugbewertung -

Berichts-Nr: 10276422
vom: 23.03.2026

» Fahrzeugdaten

Fahrzeugkategorie:	Personenkraftwagen
Fahrzeugart:	SUV
Hersteller:	Audi
Modell:	Q3
HSN / TSN:	0588 / BOV
Erstzulassungsdatum:	13.01.2023
Laufleistung:	28.269 km
Nachweis Kilometerstand:	Abgelesen
Farbe:	Pulsorange
Farbe Dach:	Pulsorange
Antriebsart:	Frontantrieb
Motorisierung/Kraftstoff:	Benzin
Hubraum:	1.500 ccm
Leistung:	110 kW (150 PS)
Fahrzeuglänge:	
Fahrzeughöhe:	
Fahrzeugbreite:	
Zulässiges Gesamtgewicht:	
Radstand:	
Anzahl Achsen:	2
Zylinder:	4
Schadstoffklasse:	Euro 6
Anzahl Türen:	4
Anzahl Sitze:	5
Getriebe:	Automatik 7-Gang
Polsterart:	Stoff
Interieurfarbe:	silber-schwarz/ schwarz-schwarz/schwarz/mondsilber
Anzahl vorhandene Schlüssel:	2

» Dokumente & Wartung

Nächste HU:	02.2026
Zulassungsbescheinigung (ZBT1 Original) vorhanden:	Ja
Zulassungsbescheinigung entgegengenommen:	Ja
Kennzeichen entgegengenommen:	Keine
Wartungsheft:	Digital
Wartungsnachweis:	Nicht prüfbar
Datum der letzten Wartung:	
Km-Stand bei letzter Wartung:	
Restlauf bis Service:	18.400 KM



Zustandsbericht

- Protokoll der Fahrzeugbewertung -

Berichts-Nr: 10276422
vom: 23.03.2026

» Fahrzeugausstattung

12 Volt-Steckdose und 2 x USB-Anschlüsse im Fond	Dämpfung vorn
2-Zonen-Komfortklimaautomatik	Dekoreinlage Micrometallic silber
4 Zyl.Ottomotor 1,5L Aggr. 05E.D	Digitaler Radioempfang
4-Wege-Lendenwirbelstütze für die Vordersitze	Doppelton-Signalhorn
4-Zyl. Ottomotor 1,5 L/110KW TSI Grundmotor ist: TJ7/N09/T9F/T57/T0D	Drehstromgenerator 140 A
Abdeckungen für Leichtmetallräder	Dreip.Automatikgurte hinten außen mit ECE-Label
Abgaskonzept, EU6 AP	Einbau Differenzierung für Getriebe"DQ381" -- Fahrzeugteile -
Abwicklung Serie	Einbauteile f.4 Zyl.Motore
Adaptiver Geschwindigkeitsassistent	Einparkhilfe plus
advanced	Einstiegsleisten mit Aluminiumeinlegern vorn
Airbags vorn, Beifahrerairbag deaktivierbar	Elektromechanische Parkbremse
Aktivkohlebehälter (EVAP)	Elektromechanische Servolenkung
Akzentflächen schwarz glänzend	Elektronisches Stabilisierungsprogramm ESP
Ambiente-Lichtpaket	Entriegelung Hintersitz Standard
Assistenzpaket	Erhöh.der Serienkraftstoffertbefüllung
Audi AG	Fahrzeuge ohne besonderen Produktaufwertungsmaßnahmen
Audi connect Navigation & Infotainment plus	Fahrzeugklassen-Differenzierung-F30/F3A-
Audi connect Remote & Control (für MMI Navigation plus)	Federbereich 41 nur Einbausteuerung keine Bedarfsprognose
Audi phone box	Fernlichtassistent
Audi pre sense basic	Fertigungsablauf Standard
Audi pre sense front für adaptiven Geschwindigkeitsassistenten	Folienbeklebung
Audi Smartphone Interface	Frontantrieb
Audi Soundsystem	Frontscheibe in Wärmeschutz- und Akustikverglasung
Audi virtual cockpit plus	Fußgänger- und Radfahrschutzmaßnahmen erweitert und vorausschauend
Aufkleber/Schilder, englisch-deutsch	Fußhebelwerk "Standard"
Außenspiegel elektrisch einstell-, beheiz- und anklappbar	Fußmatten vorn und hinten
Außenspiegel links, asphärisch	Ganzjahresreifen 235/55 R18 100V
Außenspiegel rechts (großes Sichtfeld), konvex	Gepäckraumklappe elektrisch öffnend und schließend
Außenspiegelgehäuse in Wagenfarbe	Geschlossener Aufbau
Batterie 420A (70Ah)	Geschwindigkeitsbegrenzungsanlage
Batterie/Generator Kapazität Standard	gesetzlicher Notruf
Bauteilesatz ohne länderspezifische Bauvorschrift	Gewichtsbereich 6 nur Einbausteuerung keine Bedarfsprognose
Berganfahrasistent	Grundausstattung
Betriebserlaubnis Nachtrag	Heckleuchten
Betriebsspannung 12 V	Heckspoiler
Bordliteratur in Deutsch	Innenspiegel automatisch abblendend, rahmenlos
Bordwerkzeug	Instrumenteneinsatz, Anzeige in KM/H
Businesspaket	ISOFIX und Top Tether für Fondsitze außen
Dachhimmel in Stoff in spezifischer Farbe	Kältemittel R1234yf
Dachreling schwarz	Kamerabasierte Verkehrszeichenerkennung



Zustandsbericht

- Protokoll der Fahrzeugbewertung -

Berichts-Nr: 10276422
vom: 23.03.2026

Kein Selbstabholer	Ohne Elektromotor (Hybrid)
Kein Sonderfahrzeug,Standard-Ausführung	Ohne Feuerlöscher
Keine Aktionsausführung	Ohne Frontspoiler
Kennzeichenträger hinten (ECE)	Ohne Garagentoröffner
Kindersicherheits-Paket	Ohne Innen-Sound-Maßnahmen (Nur für Audi/Seat)
Kindersicherung elektrisch betätigt	Ohne Kamerasysteme/Umfeldsensorik
Kindersitzbefestigung ISOFIX für den Beifahrersitz	Ohne Klappstisch an Vordersitzlehne
Komfortfahrwerk	Ohne Ladekabel
Komfortmittelarmlehne vorn	Ohne Ladekabel (Industriestecker)
Komfortpaket	Ohne Lehnenentriegelung für Vordersitze
Komfortschlüssel, ohne Safelock	Ohne Logoprojektion
Kopfstützen hinten (3 Stück)	Ohne Mode3 Ladekabel
Kopfstützen vorn	Ohne Multimedia" im Fahrzeug
Kraftstoffsystem Otto-Einspritzer	Ohne Nebelscheinwerfer
Ladekantenschutz aus Edelstahl	Ohne Scheinwerferreinigungsanlage
Landesverkaufsprogramm Deutschland	Ohne Sitzbelüftung/Massagesitze
Lederlenkrad 3-Speichen mit Multifunktion plus	Ohne Sonder-Maßnahmen
Leuchtweitenregulierung,autom.statisch	Ohne Trennwand
Licht-/Regensensor	Ohne Wandhalterung
Linkslenker	Ohne Wärmespeicher/Zusatzheizung
LTE-Unterstützung für Audi phone box	Ohne zus. Triebwerks-Unterschutz
Mit Multifunktionskamera	Ohne Zusatz-/Standheizung
Mit spez.Schilder/Aufkleber/ Sicherheitszertifikate für Deutschland	Ohne zusätzliche Bereifung
MMI Navigation plus	Optikpaket schwarz
MMI Navigation plus mit MMI touch	Ottomotor
Modellbezeichnung gemäß neuer Leistungskennzeichnung	Räder der Serie
Motorabdeckung	Räder, 5-Doppelarm, 7,0Jx18, Reifen 235/55 R18
N.N.N. Ausführung 1	Radschrauben Standard
Nicht Heissland	Radstand
Nichtraucherausführung	Rechtsverkehr
Ohne 2. Batterie	Regionscode " ECE " für Radio
Ohne Ablagepaket	Reifen ohne Festlegung der Reifenmarke
Ohne akustisches Fahrzeug-Warnsystem	Reifendruck-Kontrollanzeige
Ohne alternativ-Antriebssystem	Reifenreparaturset
Ohne Aluminiumoptik im Interieur	Rücksitzbank plus mit Mittelarmlehne undCupholder
Ohne Audi drive select	S tronic
Ohne Bedieneinheit Ladesystem	Scheibenbremsen hinten
Ohne Belederung	Scheibenbremsen vorn, 16 Zoll (ECE)
Ohne besondere Karosseriemaßnahmen	Scheinwerfer
Ohne Dacheinsatz (Volldach)	Seitenairbags vorn und Kopfairbagsystem
Ohne ECO-Funktion	Seitliche Dekorfolien
Ohne Elektrische Lenksäulenverriegelung (ELV)	Serienqualität
	Serviceanzeige 30000 km oder 2 Jahre (variabel)



Zustandsbericht

- Protokoll der Fahrzeugbewertung -

Berichts-Nr: 10276422
vom: 23.03.2026

Sitzbelegungserkennung
Sitzheizung vorn
Sonnenschutzverglasung abgedunkelt
spezielles Typschild EU
Sportsitze vorn
Sprachdialogsystem
Spurhalteassistent plus Emergency Assistund Stauassistent
Spurwechselwarnung
Stabilisator hinten
Stabilisator vorn
Standardabgasanlage
Standard-Klimazonen
Start-Stop-System mit Rekuperation
Steuerung von Aktionspreisen
Stoff Index
Stoßfänger advanced in Volllackierung (Wagenfarbe)
Tagfahrlicht
Top-Infotainment High (MIB3)
Trägerfrequenz 433,92 bis 434,42 MHz
Transportschutz (Ausf.1)
Typprüfand Deutschland
Verbandmaterial mit Warndreieck
Vorbereitung für Anhängervorrichtung
Vordersitze manuell einstellbar
Wartungsintervallverlängerung
Waschwasser-Standanzeige
Wegfahrsperr elektronisch



Zustandsbericht

- Protokoll der Fahrzeugbewertung -

Berichts-Nr: 10276422
vom: 23.03.2026

» Bereifung

MONTIERTE BEREIFUNG

Hersteller	Ort	Position	Typ	Felge	Dimension	Profiltiefe
Continental	Vorne	Links	Ganzjahresreifen	Aluminium	235/55 R 18 100 V	4,0 mm
Continental	Vorne	Rechts	Ganzjahresreifen	Aluminium	235/55 R 18 100 V	5,0 mm
Continental	Hinten	Links	Ganzjahresreifen	Aluminium	235/55 R 18 100 V	6,0 mm
Continental	Hinten	Rechts	Ganzjahresreifen	Aluminium	235/55 R 18 100 V	6,0 mm

Reifen zulässig: Ja

Reifen verkehrssicher: Ja

ERSATZ-/NOTRAD & ZUBEHÖR

Bordwerkzeug vorhanden: Ja

Tirefit vorhanden: Ja

Tirefit Ablaufdatum: 10.2026

Kompressor vorhanden: Ja



Zustandsbericht

- Protokoll der Fahrzeugbewertung -

Berichts-Nr: 10276422
vom: 23.03.2026

» Wertmindernde Faktoren

Nr	Bauteil	Schadensbeschreibung	Reparaturempfehlung
1	HU/AU (Haupt-/Abgasuntersuchung)	Abgelaufen	Erneuern

» Gebrauchsspuren

Nr	Bauteil	Schadensbeschreibung	Reparaturempfehlung
1	Stoßfänger vorne	Steinschlag	Akzeptabel (Gebrauchsspur)



Zustandsbericht

- Protokoll der Fahrzeugbewertung -

Berichts-Nr: 10276422
vom: 23.03.2026

» Merkantile Wertminderung

Vorschäden bekannt:	Nein
Vorschäden feststellbar:	Ja
Nachlackierungen vorhanden:	Ja
Nachlackierungen professionell ausgeführt:	Ja
Lackschichtdickenmessung durchgeführt:	Ja - ohne Auffälligkeiten/Abweichungen

ERGEBNISSE DER LACKSCHICHTDICKEMESSUNG

Die Messwerte lagen im üblichen Bereich.

Pro Bauteil wurden mindestens 3 Messungen durchgeführt.



Zustandsbericht

Berichts-Nr: 10276422
vom: 23.03.2026

- Protokoll der Fahrzeugbewertung -

» Hinweise zum Zustandsbericht

Angaben zum Auftrag und zum Bewertungsumfang:

Es wurde der Auftrag erteilt, einen Zustandsbericht über das beschriebene Fahrzeug zu erstellen.

Die Fahrzeugzustandsbewertung erfolgte auftragsgemäß auf Basis der vom Auftraggeber vorgegebenen Standards für Fahrzeugbewertungen. Die Feststellungen im Einzelfall trifft der Sachverständige aufgrund eigener Sachkunde und nach eigenem sachverständigen Ermessen.

Fahrzeug-Identifizierung:

WAUZZZF39P1065885

FIN abgelesen und stimmt mit Unterlagen überein

Allgemeinzustand:

Verschmutzt

Besichtigungsbedingungen:

Ausreichend

Hebebühne/Hubmittel benutzt:

Nein

Motorenlauf durchgeführt:

Ja

Fahrprobe durchgeführt:

Nein



Zustandsbericht

- Protokoll der Fahrzeugbewertung -

Berichts-Nr: 10276422
vom: 23.03.2026

» Sonstige Bemerkungen

Vorliegendes Exemplar wurde auf elektronischem Wege erzeugt. Es ist ohne Originalunterschrift gültig.



Zustandsbericht

- Protokoll der Fahrzeugbewertung -

Berichts-Nr: 10276422
vom: 23.03.2026

» Ansichtsfotos



Fahrzeugansicht - diagonal vorne links



Fahrzeugansicht - diagonal vorne rechts

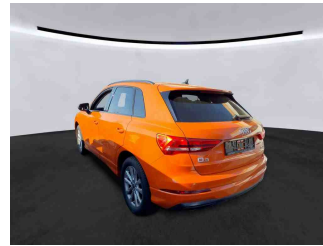

Fahrzeugansicht - diagonal hinten links



Fahrzeugansicht - diagonal hinten rechts

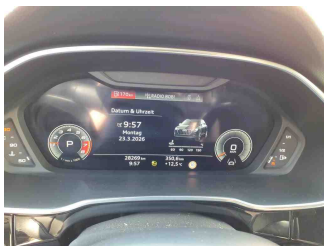

Innenraum - Cockpit mit Laufleistung



Equipment - Bordwerkzeug

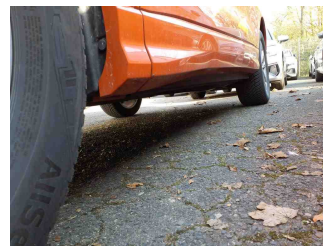

Seitenansicht - Schweller links

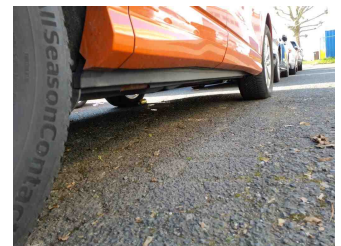

Seitenansicht - Schweller rechts



Fahrzeug - Typenschild/Fahrgestellnummer

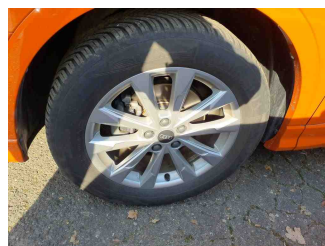

Räder - Rad montiert vorne links

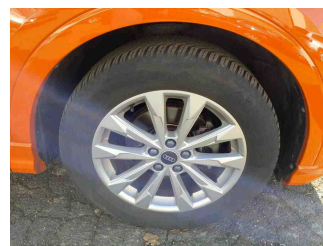

Räder - Rad montiert vorne rechts

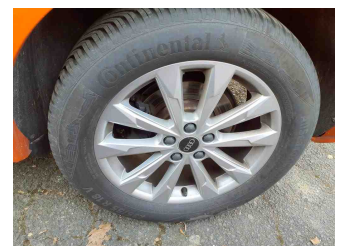

Räder - Rad montiert hinten links

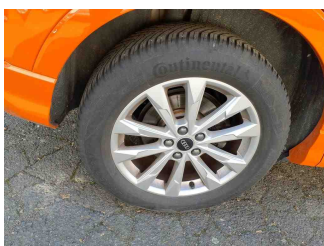

Räder - Rad montiert hinten rechts



Innenraum - Mittelkonsole

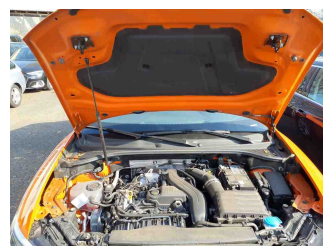

Fahrzeug - Motorraum offen

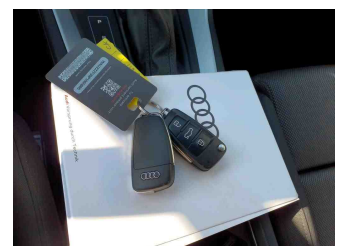

Equipment - Boardmappe/ Securitybag



Zustandsbericht

- Protokoll der Fahrzeugbewertung -

Berichts-Nr: 10276422
vom: 23.03.2026



Innenraum - Kofferraum

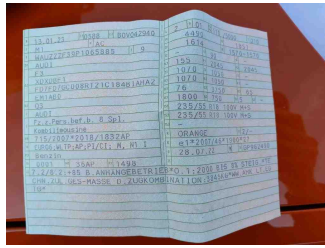

Fahrzeug - abgegebene ZB1



Fahrzeug - Serviceunterlagen /
Wartungsnachweis



Innenraum - vorne

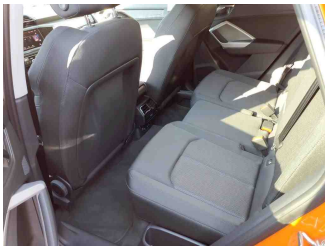

Innenraum - hinten



Räder - Haltbarkeitsdatum
Tirefit

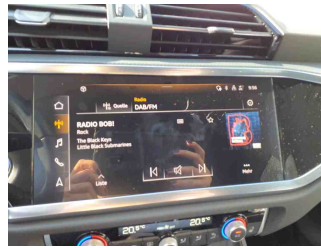

Innenraum -
Navigationsgerät/Radio



Zustandsbericht

- Protokoll der Fahrzeugbewertung -

Berichts-Nr: 10276422
vom: 23.03.2026

» Beschädigungsfotos

WERTMINDERNDE FAKTOREN

1 - HU/AU (Haupt-/Abgasuntersuchung) - Abgelaufen - Erneuern

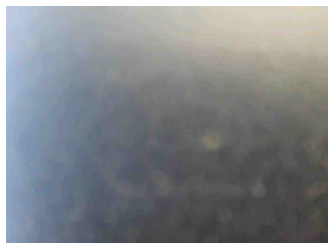

GEBRAUCHSSPUREN

1 - Stoßfänger vorne - Steinschlag - Akzeptabel (Gebrauchsspur)

