

» Übersicht

Auftrags-Nr: 1002376642
Besichtigt am: 26.03.2026 11:36
Berichts-Nr: 10303788
FIN: WF0PXXGCHPME13412



Fahrzeugansicht - diagonal
vorne links



Fahrzeugansicht - diagonal
hinten rechts



Innenraum - Cockpit mit
Laufleistung

» Fahrzeugdaten

Fahrzeugkategorie:	Personenkraftwagen
Fahrzeugart:	Kombi
Hersteller:	Ford
Modell:	Focus
HSN / TSN:	8566 / BPP
Erstzulassungsdatum:	04.01.2022
Laufleistung:	67.645 km
Nachweis Kilometerstand:	Abgelesen
Farbe:	Polar-Silber Metallic
Farbe Dach:	
Antriebsart:	Frontantrieb
Motorisierung/Kraftstoff:	Benzin
Hubraum:	1.000 ccm
Leistung:	92 kW (126 PS)
Fahrzeuglänge:	
Fahrzeughöhe:	
Fahrzeugbreite:	
Zulässiges Gesamtgewicht:	
Radstand:	2.700 mm
Anzahl Achsen:	2
Zylinder:	3
Schadstoffklasse:	Euro 6
Anzahl Türen:	4
Anzahl Sitze:	5
Getriebe:	Automatik 8-Gang
Polsterart:	Stoff
Interieurfarbe:	Schwarz
Anzahl vorhandene Schlüssel:	2

» Dokumente & Wartung

Nächste HU:	05.2027
Zulassungsbescheinigung (ZBT1 Original) vorhanden:	Ja
Zulassungsbescheinigung entgegengenommen:	Ja
Kennzeichen entgegengenommen:	Beide
Wartungsheft:	Vorhanden
Wartungsnachweis:	Vollständig
Datum der letzten Wartung:	
Km-Stand bei letzter Wartung:	

» Fahrzeugausstattung

Airbag Beifahrerseite abschaltbar	Mittelkonsole Premium
Anti-Blockier-System (ABS)	Modellpflege
Antischlupfregelung (ASR)	Motor 1,0 Ltr. - 92 kW EcoBoost KAT
Audio-Navigationssystem Ford mit AppLink	My Key (2. Fahrzeugschlüssel programmierbar)
Außenspiegel elektr. verstell- und heizbar	Nebelscheinwerfer LED
Außenspiegel mit Totwinkel-Assistent	Otto-Partikelfilter (OPF)
Blinkleuchte in Außenspiegel integriert	Parkbremse elektrisch mit Auto-Hold-Funktion
Bord-/Verbrauchscomputer	Parkpilotsystem vorn und hinten
Chrom Einfassung Seitenscheiben	Reifendruck-Kontrollsystem
Dachhimmel Stoff	Reserverad als Notrad
Dachreling (Aluminium)	Rücksitzlehne geteilt/klappbar (60:40)
Dachspoiler Wagenfarbe	Schalt-/Wählhebelgriff Leder
Dimmer Instrumentenbeleuchtung	Schaltpunktanzeige
Easy-Parking-Paket	Scheinwerfer LED
Elektr. Bremskraftverteilung	Scheinwerfer-Assistent mit Tag-/Nachtsensor
Elektron. Stabilitäts-Programm (ESP)	Servolenkung elektrisch
Fahrassistenz-System: Berganfahr-Assistent (Hill-Holder)	Sitz vorn links höhenverstellbar
Fahrassistenz-System: Notbrems-Assistent	Sonnenblende links mit Spiegel
Fahrassistenz-System: Post-Collision-System	Sonnenblende rechts mit Spiegel
Fahrassistenz-System: Pre-Collision-System	Sportsitze vorn
Fahrassistenz-System: Spurhalteassistent	Start/Stop-Anlage
Farbdisplay für Bordcomputer	Staub- und Pollenfilter
Fensterheber elektrisch vorn + hinten mit Komfortschließung	Steckdose (12V-Anschluß) im Koffer-/Laderaum
FordPass Connect inkl. eCall	Tagfahrlicht LED
Fußmatten Teppich	Verglasung getönt
Fußmatten Velours - vorn	Warnanlage für Sicherheitsgurte hinten
Gepäckraumabdeckung / Rollo	Warnanlage für Sicherheitsgurte vorn
Geschwindigkeits-Regelanlage (Tempomat)	Winter-Paket
Getriebe Automatik - Typ: 8F24 (8-Stufen)	Zentralverriegelung mit Fernbedienung
Intelligent Protection System (IPS)	Zylinderabschaltung
Intelligenter Geschwindigkeits-Begrenzer	
Isofix-Aufnahmen für Kindersitz	
Karosserie: 5-türig	
Klimaanlage	
Kopfstützen hinten mechan. verstellbar (3 Stück)	
Kopfstützen vorn 4-fach verstellbar	
Laderaumboden verstellbar	
Lenkrad (Leder 3-Speichen)	
Lenksäule (Lenkrad) höhen-/längsverstellbar	
LM-Felgen	
Metallic-Lackierung	

» Bereifung

MONTIERTE BEREIFUNG

Hersteller	Ort	Position	Typ	Felge	Dimension	Profiltiefe
Sonstige	Vorne	Links	Ganzjahresreifen	Aluminium	205/60 R 16 96 V	7,0 mm
Sonstige	Vorne	Rechts	Ganzjahresreifen	Aluminium	205/60 R 16 96 V	7,0 mm
Sonstige	Hinten	Links	Ganzjahresreifen	Aluminium	205/60 R 16 96 V	7,0 mm
Sonstige	Hinten	Rechts	Ganzjahresreifen	Aluminium	205/60 R 16 96 V	7,0 mm

Reifen zulässig: Ja

Reifen verkehrssicher: Ja

ERSATZ-/NOTRAD & ZUBEHÖR

Bordwerkzeug vorhanden: Ja

Tirefit vorhanden: Ja

Tirefit Ablaufdatum: 12.2025

Kompressor vorhanden: Ja

» Wertmindernde Faktoren

Nr	Bauteil	Schadensbeschreibung	Reparaturempfehlung
1	Dach	Delle(n)	Kaltdrücken
2	Kontrollleuchte Motor	Leuchtet	Werkstattdiagnose erforderlich Schadenserweiterung möglich
3	Tirefit	Abgelaufen	Ersetzen

» Gebrauchsspuren

Das Fahrzeug weist dem Alter, der Laufleistung und dem Einsatzzweck entsprechende Gebrauchsspuren auf.

» Merkantile Wertminderung

Vorschäden bekannt:	Nein
Vorschäden feststellbar:	Nein
Nachlackierungen vorhanden:	Ja
Nachlackierungen professionell ausgeführt:	Ja
Lackschichtdickenmessung durchgeführt:	Ja - ohne Auffälligkeiten/Abweichungen

Nr	Bauteil	Schadensbeschreibung	Reparaturstatus	Reparaturkosten
1	Andere	Vollkaskoschaden		€ 5.116,91
Summe (ohne MwSt.):				€ 5.116,91

ERGEBNISSE DER LACKSCHICHTDICKENMESSUNG

Die Messwerte lagen im üblichen Bereich.

Pro Bauteil wurden mindestens 3 Messungen durchgeführt.

» Hinweise zum Zustandsbericht

Angaben zum Auftrag und zum Bewertungsumfang:

Es wurde der Auftrag erteilt, einen Zustandsbericht über das beschriebene Fahrzeug zu erstellen.

Die Fahrzeugzustandsbewertung erfolgte auftragsgemäß auf Basis der vom Auftraggeber vorgegebenen Standards für Fahrzeugbewertungen. Die Feststellungen im Einzelfall trifft der Sachverständige aufgrund eigener Sachkunde und nach eigenem sachverständigen Ermessen.

Fahrzeug-Identifizierung:

WF0PXXGCHPME13412

FIN abgelesen und stimmt mit Unterlagen überein

Allgemeinzustand:

Mittelmäßiger Allgemeinzustand

Besichtigungsbedingungen:

Ausreichend

Hebebühne/Hubmittel benutzt:

Nein

Motorenlauf durchgeführt:

Ja

Fahrprobe durchgeführt:

Nein

» Sonstige Bemerkungen

Vorliegendes Exemplar wurde auf elektronischem Wege erzeugt. Es ist ohne Originalunterschrift gültig.

» Ansichtsfotos



Fahrzeugansicht - diagonal vorne links



Fahrzeugansicht - diagonal vorne rechts



Fahrzeugansicht - diagonal hinten links



Fahrzeugansicht - diagonal hinten rechts



Innenraum - Cockpit mit Laufleistung



Equipment - Bordwerkzeug



Seitenansicht - Schweller links



Seitenansicht - Schweller rechts



Fahrzeug - Typenschild/Fahrgestellnummer



Räder - Rad montiert vorne links

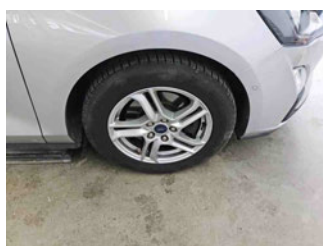

Räder - Rad montiert vorne rechts



Räder - Rad montiert hinten links

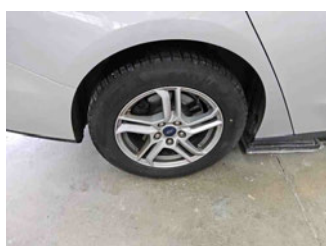

Räder - Rad montiert hinten rechts



Innenraum - Mittelkonsole



Fahrzeug - Motorraum offen

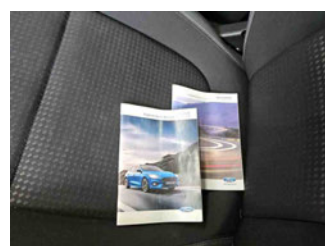

Equipment - Boardmappe/ Securitybag



Innenraum - Kofferraum

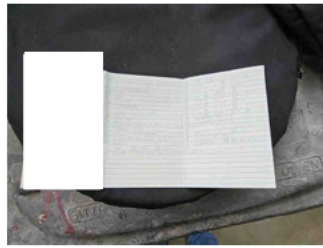

Fahrzeug - abgegebene ZB1

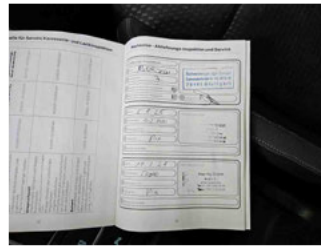

Fahrzeug - Serviceunterlagen /
Wartungsnachweis



Innenraum - vorne



Innenraum - hinten



Räder - Haltbarkeitsdatum
Tirefit

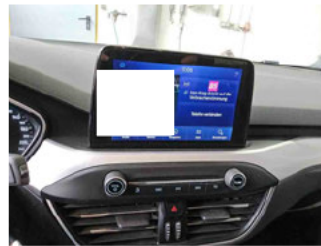

Innenraum -
Navigationsgerät/Radio

» Beschädigungsfotos

WERTMINDERNDE FAKTOREN

1 - Dach - Delle(n) - Kaltdrücken

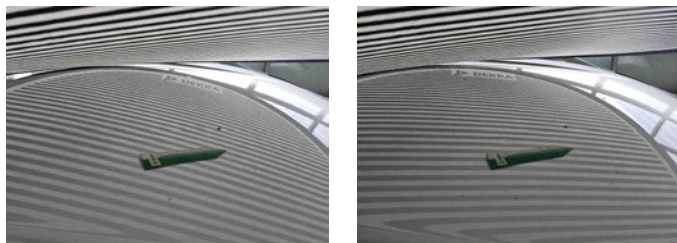

2 - Kontrollleuchte Motor - Leuchtet - Werkstattdiagnose erforderlich
Schadenserweiterung möglich



3 - Tirefit - Abgelaufen - Ersetzen

