

DEKRA Automobil GmbH
Anton-Ditt-Bogen 1a, 80939 München

Allane SE Rückgabeabteilung
Parkring 33
85748 Garching b.München

DEKRA Automobil GmbH
Niederlassung München
Anton-Ditt-Bogen 1a
80939 München
Telefon 089 / 31690-0
Fax 089 / 31690-222
E-Mail
muenchen-nord.automobil@dekra.com



Ansprechpartner:
Benjamin Wartini
Tel. direkt 06942083-0

Bewertungsgutachten

Kennzeichen

AB SW1979

FIN

U5YH5F15GML075936

Leasing-Nr.	93453171
Auftraggeber	Allane SE Rückgabeabteilung, Parkring 33, 85748 Garching b.München
Ihr Auftrag vom	26.05.2026, telefonisch
Besichtigung	26.05.2026 um 13:15 Uhr DEKRA Automobil GmbH Niederlassung Frankfurt, Borsigallee 24B, 60388 Frankfurt

Zusammenfassung und Ergebnis

Die auf den 26.05.2026 bezogene Bewertung des vorstehend beschriebenen Fahrzeuges / Objekts hat auf der Basis der gültigen Marktbeobachtung der DAT Deutschland sowie unter Berücksichtigung aller sonstigen wertbeeinflussenden Faktoren zu folgendem Ergebnis geführt.

	ohne MwSt.	mit 19% MwSt.
Händlerverkaufswert (bei Regelbesteuerung)	16.403,36 EUR	19.520,00 EUR
Händlerverkaufswert (bei Regelbesteuerung)	18.781,51 EUR	22.350,00 EUR

Auftrag

Entsprechend Ihres Auftrages vom 26.05.2026 wurde ein Bewertungsgutachten zum Händlereinkaufswert und -verkaufswert erstellt. Die Auftragserteilung erfolgte telefonisch. Auftragsgemäß erfolgt die Bewertung zum Stichtag 26.05.2026.

Besichtigung

Die Besichtigung erfolgte am 26.05.2026 um 13:15 Uhr durch Herrn Benjamin Wartini bei DEKRA Automobil GmbH Niederlassung Frankfurt, Borsigallee 24B, 60388 Frankfurt, im Beisein von Herr Sylvio Frank SWIERZYNSKI.

Die vorgefundenen Besichtigungsbedingungen waren ausreichend. Das Fahrzeug / Objekt wurde von oben und von unten besichtigt. Bei der Besichtigung konnte keine Fahrprobe durchgeführt werden. Folglich sind Mängel bzw. Schäden, die nur bei einer Fahrprobe feststellbar sind, nicht berücksichtigt. Im Rahmen der Fahrzeug / Objektbesichtigung wurde ein Probelauf des Motors durchgeführt. Der Fehlerspeicher war zum Besichtigungszeitpunkt nicht ausgelesen. Abgasrelevante Baugruppen wurden messtechnisch nicht überprüft. Folglich wurden Mängel, die nur bei einer Abgasuntersuchung feststellbar sind, nicht berücksichtigt.

Die am Fahrzeug / Objekt abgelesene Identnummer wurde mit den zur Verfügung stehenden originalen Fahrzeug- / Objektdokumenten verglichen. Hierbei wurde Übereinstimmung festgestellt. Von dem Fahrzeug / Objekt wurden digitale Fotos gefertigt. Bei der Besichtigung wurden folgende Schlüssel vorgelegt:
2 Hauptschlüssel.

Bezugsgrundlagen

Für die Bearbeitung des Vorganges standen folgende Unterlagen zur Verfügung:
- Fz-Schein/Zul.Beschein. Teil I

Besonderes

Bei der Lackschichtdickenmessung wurden bei mindestens drei Messungen pro Bauteil Lackschichtdicken von 78 µm bis 105 µm festgestellt.
Es wurde eine optische Überprüfung auf Vorschäden und eine Lackschichtdickenmessung vorgenommen. Die augenscheinliche Überprüfung sowie die Lackschichtdickenmessung ergaben keine Hinweise auf Nachlackierungen, Instandsetzungsarbeiten oder reparierte Vorschäden.
Prüfposition/en: Schadenerweiterung nach Diagnose nicht auszuschließen.

Fahrzeugbeschreibung

Zulassungsdaten

Haltereintrag	Sylvio Frank SWIERZYNSKI, Ziegeleistr. 44, 63768 Hösbach
Kennzeichen	AB SW1979
Tag der Erstzulassung	06.04.2022
Zul.Besch.Teil1/Fz-Schein vom	27.05.2022

Untersuchungstermine

Fälligkeit HU	05 / 2027
---------------	-----------

Technische Daten

Fahrzeugart	Personenkraftwagen
Hersteller	Kia
Typ / Verkaufsbezeichnung	Xceed (2019->) / Xceed 1.5 T-GDI Xdition (EURO 6d)
HSN / TSN	1260 / AFI
Fahrzeug-Ident.-Nr.	U5YH5F15GML075936
Türen	5
Farbe (Hersteller)	BLACK MET
Lackierung	1K
Energiequelle / Kraftstoff	Benzin
Motorart / Zylinderanzahl	4
Leistung / Hubraum	118 kW / 1482 cm ³
Schadstoffklasse	EURO6;WLTP;AP;PI/CI; M, N1 I
Getriebe / Gänge	Automatik / 7
Felgen	Leichtmetall
Km-Stand abgelesen	35.680

Es wird unterstellt, dass die Gesamtleistung dem abgelesenen Km-Stand entspricht.

Räder / Reifen

Achse	Reifenbezeichnung	Hersteller/Typ	Art	Profiltiefe
1 links	235 / 45 R 18 94 V	Continental / PremiumContact 6 FR	S / O	6 mm
rechts	235 / 45 R 18 94 V	Continental / PremiumContact 6 FR	S / O	6 mm
2 links	235 / 45 R 18 94 V	Continental / PremiumContact 6 FR	S / O	7 mm
rechts	235 / 45 R 18 94 V	Continental / PremiumContact 6 FR	S / O	7 mm
Pannenset				

S/ Sommer; /O Original;

Serienausstattung

Abbiegelicht, Adaptive Geschwindigkeits-Regelanlage mit Stop&Go-Funktion, Airbag Fahrer-/Beifahrerseite, Anti-Blockier-System (ABS), Antriebs-Schlupfregelung (TCS), Antriebsart: Frontantrieb, Anzeigeelemente Supervision mit LCD Display, Außenspiegel Wagenfarbe, Außenspiegel elektr. anklappbar, Außenspiegel elektr. verstellbar, beide, Außenspiegel heizbar, Bi-LED-Scheinwerfer, Blinkleuchte in Außenspiegel integriert, Bordcomputer, Bremsassistent, Bremsscheiben vorn 16", Chromeinfassung Seitenfenster, DAB-Tuner (Radioempfang digital), Dachantenne im Haifischflossen-Design, Dachhimmel schwarz, Dachspoiler, Einparkhilfe hinten, Einschaltautomatik für Fahrlicht, Elektron. Stabilitäts-Programm (ESP / ESC), Fahrassistenz-System: Berganfahr-Assistent, Fahrassistenz-System: Fahrprofilwahl (Drive Mode), Fahrassistenz-System: Fernlichtassistent, Fahrassistenz-System: Frontkollisionswarnung mit Fußgänger- und Fahrraderkennung und Abbiegefunktion, Fahrassistenz-System: Intelligentes Parksystem mit Einpark-Assistent (Parallel- und Quereinparken und Parallelausparken), Fahrassistenz-System: Müdigkeitserkennungs-Sensor (Driver Attention Warning, DAW), Fahrassistenz-System: Stauassistent, Fahrassistenz-System: aktiver Spurhalteassistent (LKAS, Lane Keep Assist System), Fensterheber elektr. mit Einklemmschutz hinten, Fensterheber elektr. mit Einklemmschutz vorn, Fensterheber elektrisch vorn + hinten, Freisprecheinrichtung Bluetooth, Fußmatten, Gepäcknetz / Tasche an Vordersitzlehne, Geschwindigkeits-Regelanlage (Tempomat), Getriebe 7-Gang - Doppelkupplungsgetriebe DCT, Getränkehalter, Heckleuchten LED, Heckscheibe heizbar, Innenspiegel mit Abblendautomatik, Isofix-Aufnahmen für Kindersitz, Karosserie: 5-türig, Klimaautomatik 2-Zonen, Kombiinstrument digital, Kopf-Airbag-System, Kopfstützen hinten verstellbar, Kopfstützen vorn verstellbar, Kühlergrill Klavierlack, LM-Felgen 7,5x18, Laderaumboden variabel, Lendenwirbelstütze Sitz vorn links und rechts, elektr. verstellbar, Lenkrad (Leder), Lenkrad heizbar, Lenkrad mit Multifunktion, Luftausströmer im Fond mitte, Mittelarmlehne vorn verschiebbar, Motor 1,5 Ltr. - 118 kW T-GDI KAT, Nebelscheinwerfer, Otto-Partikelfilter (OPF), Parkbremse elektrisch, Pedale Aluminium, Radstand 2650 mm, Reifen 235/45 R18 ..V, Reifen-Reparaturset, Reifendruck-Kontrollsystem, Rückfahrkamera, Schadstoffarm nach Abgasnorm Euro 6d, Schalt-/Wählhebelgriff Leder, Scheibenwischer mit Regensensor, Schließ-/Startsystem Smart-Key, Seitenairbag, Servolenkung elektronisch gesteuert, Sitz vorn links elektr. verstellbar (mit Memory), Sitz vorn links höhenverstellbar, Sitz vorn rechts mech. höhenverstellbar, Sitzbezug / Polsterung: Stoff/Leder, Sitzheizung vorn, Smartphone Schnittstelle (Apple CarPlay & Android Auto), Sonnenblenden mit Spiegel (beleuchtet), Steckdose (12V-Anschluß) in Mittelkonsole, Stoßfänger Wagenfarbe, Tagfahrlicht LED, Tagfahrlicht LED hinten,

Touchscreen-Farbdisplay (8,0 Zoll), Türgriffe außen Wagenfarbe, Türgriffe innen Chrom-Optik, USB-Anschluss + AUX-IN-Anschluss, USB-Schnellladeanschluß Mittelkonsole, Verglasung hinten abgedunkelt (Privacy Glass), Warnanlage für Sicherheitsgurte hinten, Warnanlage für Sicherheitsgurte, Fahrer-/Beifahrerseite, Wegfahrsperre, Wärmeschutzverglasung, Zentralverriegelung mit Fernbedienung

Sonderausstattung

Exclusive-Paket, Metallic-Lackierung, Navigations-Paket

Zustandsbeschreibung

Allgemeinzustand und Wartung

Der Wartungsnachweis ist vollständig. Letzte Wartung erfolgte am 27.04.2026 bei Kilometerstand 34.808. Nächste Wartung am 27.04.2027 bei Kilometerstand 49.808.

Akzeptierter Zustand / Gebrauchsspuren

Bremsscheiben Vorderachse nahe Verschleißgrenze, prüfen und Befund festlegen, Schadenerweiterung möglich; Tür hinten links Delle, .

Schlusswort

Dieses Bewertungsgutachten wurde unparteiisch und nach bestem Wissen und Gewissen erstellt.

Der Sachverständige
Benjamin Wartini

Im Rahmen einer Weitergabe oder Veröffentlichung dieses Dokuments, sind die allgemein gültigen datenschutzrechtlichen Grundsätze, insbesondere hinsichtlich der Anonymisierung personenbezogener Daten, zwingend einzuhalten.

Anlagen

Fotoanlage
Rücknahmeprotokoll
Rechenblatt Bew. Pkw

Dieses Dokument wurde elektronisch gefertigt und ist auch ohne Unterschrift gültig.



Bild 1 : Diagonal von vorne



Bild 2 : Diagonal von hinten

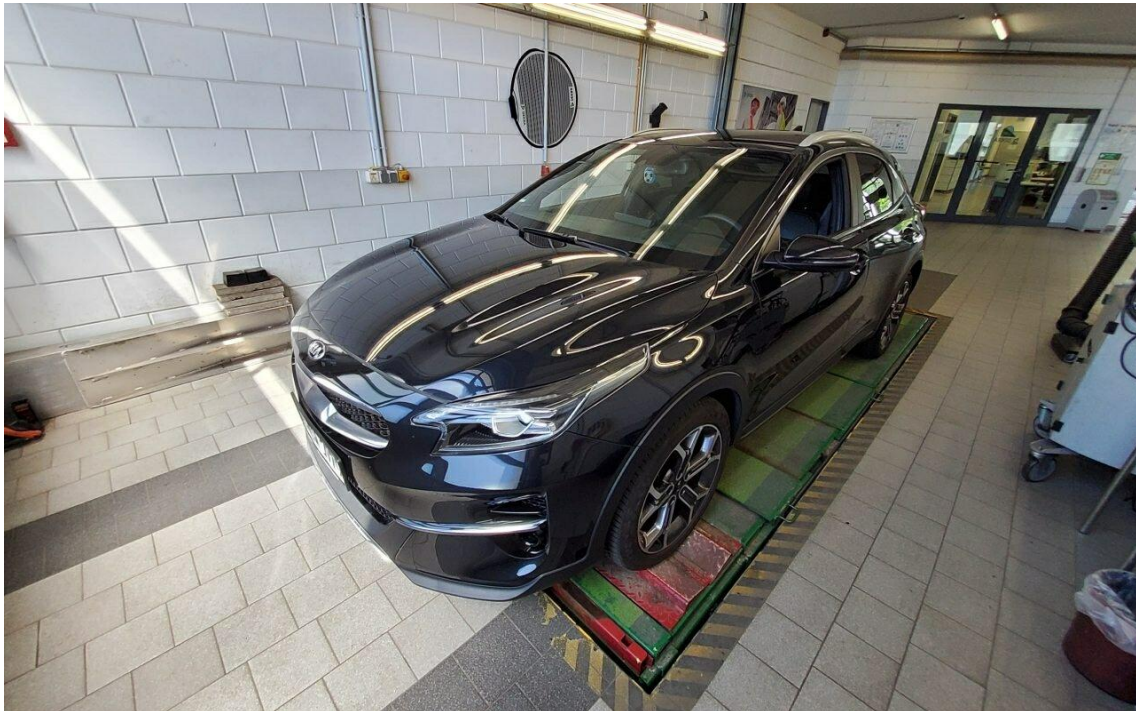

Bild 3 : Fahrzeuginnenraum durch die Beifahrertür

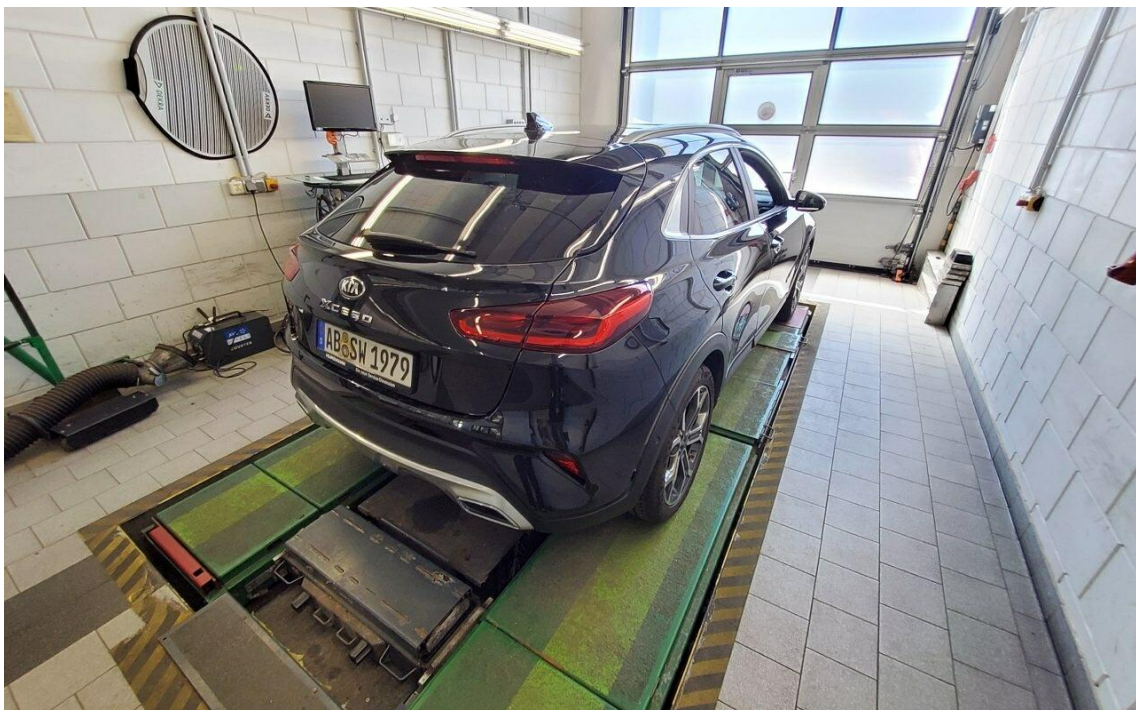

Bild 4 : Kombiinstrument (betriebsbereit) mit Km-Stand



Bild 5 : Schlüssel und ggfls. Serviceheft, Navi-CD

Bewertungsgutachten / Rechen Daten

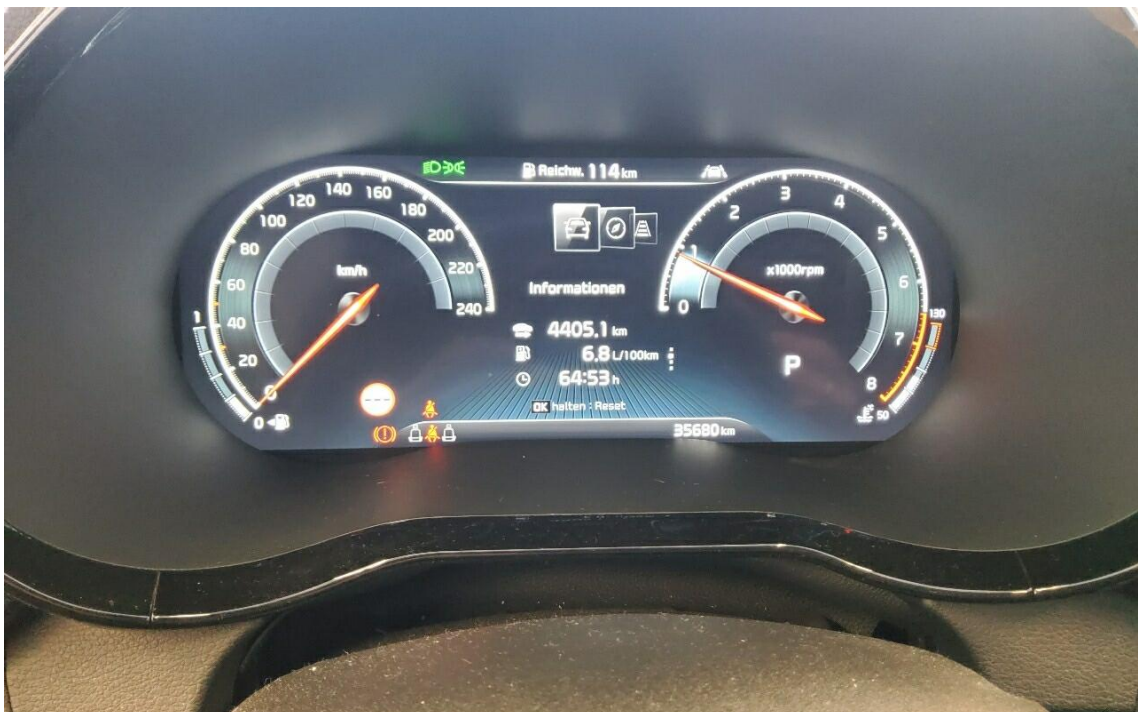
Kennzeichen **AB SW1979** **FIN** **U5YH5F15GML075936**

Fahrzeugdaten

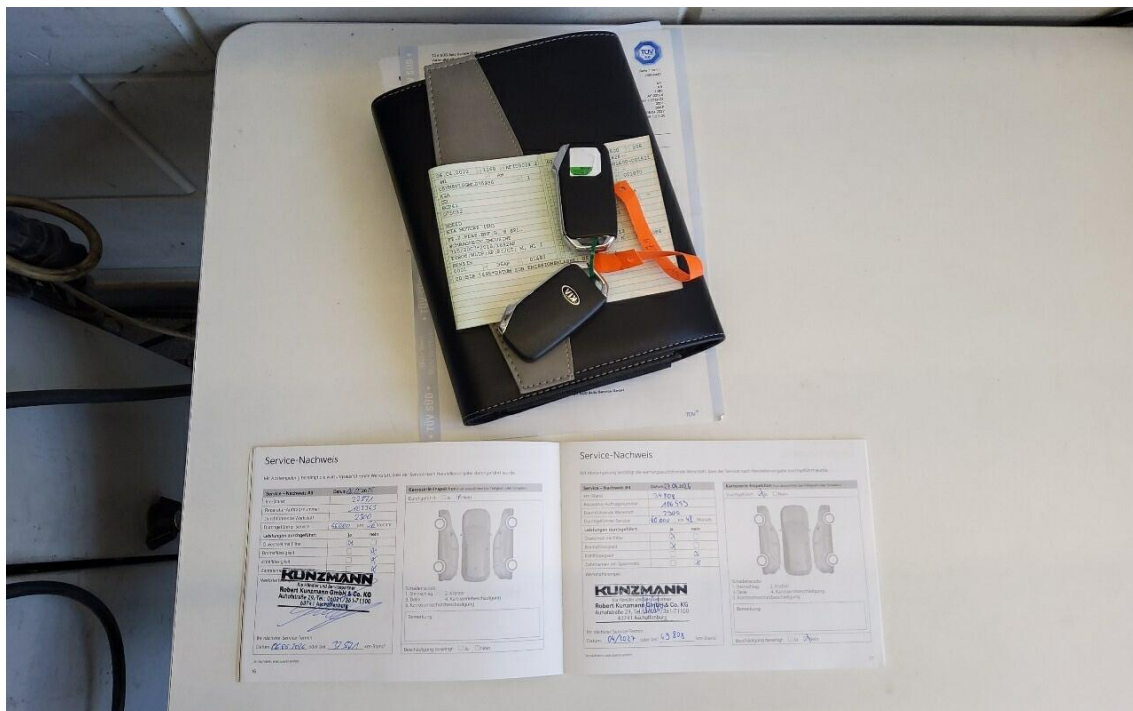
Erstzulassung	06.04.2022	Letzte Zulassung	27.05.2022
Fahrzeugart	Personenkraftwagen	Hersteller	Kia
Typ / Verkaufsbez.	XCeed (2019->) / Xceed	Türen	5
	1.5 T-GDI Xdition (EURO 6d)		
Fahrzeug-Ident.-Nr.	U5YH5F15GML075936	HSN / TSN	1260 / AFI
DAT Europa-Code®	014250870210009	DAT Marktindex	DE004 6171
Km-Stand abgelesen	35680	Nächste HU §29 StVZO	05 / 2027
Energiequelle / Kraftstoff	Benzin	Zylinderanzahl	4 /
Leistung (kW)	118	Hubraum (ccm)	1482
Schadstoffklasse:	EURO6;WLTP;AP;PI/CI; M, N1 I	Getriebe / Gänge	Automatik / 7
Felgen	Leichtmetall	Farbe (Hersteller)	BLACK MET / 1K

Es wird unterstellt, dass die Gesamtleistung dem abgelesenen Km-Stand entspricht.

Bewertung zum Stichtag 26.05.2026 (Besichtigung 26.05.2026)

Listenneupreis nach DAT Europa-Code® und Marktindex ohne Sonderausstattungen		31.310,00 EUR
Listenneupreis für zusätzlich berücksichtigte Sonderausstattungen		3.299,87 EUR
Listenneupreis gesamt		34.609,87 EUR
Richtwert nach DAT Europa-Code® und Marktindex		21.002,37 EUR
Bezugsfahrstrecke in km: 48000		
Laufleistung / Laufleistungsdifferenz: 35680 / -12320		
Laufleistungskorrektur	+	872,71 EUR
Erstzulassungskorrektur	-	109,37 EUR
Basiswert durch DAT Ermittlung		21.765,71 EUR
Gesamtwert der Ausstattungen	+	546,46 EUR
Grundwert durch DAT Ermittlung		22.312,17 EUR
Zu-/Abschlag der montierten Reifen (Differenz zur Serienbereifung)	+	27,50 EUR
Zwischensumme I		22.339,67 EUR
Zwischensumme II		22.339,67 EUR
Reparaturkosten (mit 0,00 EUR MwSt.)	-	0,00 EUR
Händlerverkaufswert DAT (mit 3.566,84 EUR MwSt.)	22.350,00 EUR	22.339,67 EUR
Handelsspanne (mit 452,04 EUR MwSt.)	2.830,00 EUR	- 2.831,20 EUR
Händlereinkaufswert DAT (mit 3.114,80 EUR MwSt.)	19.520,00 EUR	19.508,47 EUR

Sonderausstattung

Code	Bezeichnung	NP	Abw.	%	VK
1301	Exclusive-Paket	1.289,96*			213,62
11000	Metallic-Lackierung	619,99*			102,67
4415	Navigations-Paket	1.389,92*			230,17
Summe Sonderausstattung		3.299,87			546,46 EUR

Akzeptierter Zustand / Gebrauchsspuren

Das Fahrzeug weist dem Alter, der Laufleistung und dem Einsatzzweck entsprechende Gebrauchsspuren auf.

Bezeichnung des Schadens

Bremsscheiben Vorderachse nahe Verschleißgrenze, prüfen und Befund festlegen, Schadenerweiterung möglich
Tür hinten links Delle,

Der Sachverständige
Benjamin Wartini

Im Rahmen einer Weitergabe oder Veröffentlichung dieses Dokuments, sind die allgemein gültigen datenschutzrechtlichen Grundsätze, insbesondere hinsichtlich der Anonymisierung personenbezogener Daten, zwingend einzuhalten.

Alle systemseitig ermittelten Werte können Auf- oder Abrundungen enthalten.
Dieses Dokument wurde elektronisch gefertigt und ist auch ohne Unterschrift gültig.
