



# Zustandsbericht

- Protokoll der Fahrzeugbewertung -

Berichts-Nr: 9792013  
vom: 07.01.2026

## » Übersicht

**Auftrags-Nr:** 1002264927  
**Besichtigt am:** 07.01.2026 15:43  
**Berichts-Nr:** 9792013  
**FIN:** VSSZZZKM7PR049105



Fahrzeugansicht - diagonal  
vorne links



Fahrzeugansicht - diagonal  
hinten rechts



Innenraum - Cockpit mit  
Laufleistung



# Zustandsbericht

- Protokoll der Fahrzeugbewertung -

Berichts-Nr: 9792013  
vom: 07.01.2026

## » Fahrzeugdaten

<b>Fahrzeugkategorie:</b>	Personenkraftwagen
<b>Fahrzeugart:</b>	SUV
<b>Hersteller:</b>	Cupra
<b>Modell:</b>	Formentor
<b>HSN / TSN:</b>	7593 / ARE
<b>Erstzulassungsdatum:</b>	23.01.2023
<b>Laufleistung:</b>	51.643 km
<b>Nachweis Kilometerstand:</b>	Abgelesen
<b>Farbe:</b>	"Magnetic Tech"
<b>Farbe Dach:</b>	"Magnetic Tech"
<b>Antriebsart:</b>	Allrad
<b>Motorisierung/Kraftstoff:</b>	Diesel
<b>Hubraum:</b>	2.000 ccm
<b>Leistung:</b>	110 kW (150 PS)
<b>Fahrzeuglänge:</b>	
<b>Fahrzeughöhe:</b>	
<b>Fahrzeugbreite:</b>	
<b>Zulässiges Gesamtgewicht:</b>	
<b>Radstand:</b>	
<b>Anzahl Achsen:</b>	2
<b>Zylinder:</b>	4
<b>Schadstoffklasse:</b>	Euro 6
<b>Anzahl Türen:</b>	4
<b>Anzahl Sitze:</b>	5
<b>Getriebe:</b>	Automatik 7-Gang
<b>Polsterart:</b>	Stoff
<b>Interieurfarbe:</b>	Titanschwarz - Palomino-Braun
<b>Anzahl vorhandene Schlüssel:</b>	2

## » Dokumente & Wartung

<b>Nächste HU:</b>	01.2026
<b>Zulassungsbescheinigung (ZBT1 Original) vorhanden:</b>	Ja
<b>Zulassungsbescheinigung entgegengenommen:</b>	Ja
<b>Kennzeichen entgegengenommen:</b>	Keine
<b>Wartungsheft:</b>	Digital
<b>Wartungsnachweis:</b>	Vollständig
<b>Datum der letzten Wartung:</b>	
<b>Km-Stand bei letzter Wartung:</b>	
<b>Restlauf bis Service:</b>	8.100 KM



# Zustandsbericht

Berichts-Nr: 9792013  
vom: 07.01.2026

- Protokoll der Fahrzeugbewertung -

## » Fahrzeugausstattung

10"-Navigationssystem "+"	Drehstromgenerator 140 A
19"-Leichtmetallräder "Exclusive" 38/3, bearbeitet, in "Sport"-Schwarz matt	Drei.-Automatikgurte vorn
2 Leseleuchten vorn,2 hinten	Dreip.Automatikgurte hinten außen mit ECE-Label
230V Wechselrichter und Steckdose für Europa	Dreipunkt-Automatikgurt für mittleren Fondsitz
4 Zyl.Dieselmotor 2,0L Aggr. 05L.C	Dynamiklenkung
4-Zyl.-Turbodiesel 2,0 l/110 kW (4V) CR Grundmotor: T37/T3Y/TS1/T4P/TR1/TOP/ T0N/T13/T29/TM4/TD1/TI9/T11/T3C, TDI	Einbau Differenzierung für Getriebe"DQ381" -- Fahrzeugteile -
7-Gang-Automatikgetriebe Allrad A7A	Einparkhilfe (Servolenkung)
Abgaskonzept, EU6 AP	Einstiegleisten in den Türausschnitten (beleuchtet)
Abwicklung Serie	Einton-Signalhorn
Airbag FS und BFS, ohne Knieairbag, mit BFS-Deaktivierung	Elektrische Luftzusatzheizung
Allradantrieb	Embleme
Ambientelicht Ausführung 2	Entriegelung Heckklappe/Deckel hinten von außen
Antenne nur für FM Empfang, Diversity	Entriegelung Hintersitz mechanisch
Aufkleber/Schilder, deutsch-französisch-holländisch	Extern, USB Typ-C Datenbuchse(n) und Ladebuchse(n)
Auspark- und Spurwechselassistent und Ausstiegswarner	Fahrprofilauswahl und konv. Dämpfer
Außen-Sound Standard	Fahrzeuge ohne besonderen Produktaufwertungsmaßnahmen
Außenspiegel elektrisch anklappbar-/ einstellbar, beheizbar, mit Beifahrerspiegelabsenkung	Fahrzeugklassen-Differenzierung -5FF-
Außenspiegel Fahrerseite konvex, Beifahrerseite konvex	Federbereich 07 nur Einbausteuerung keine Bedarfsprognose
Außenspiegelgehäuse lackiert	Fensterheber mit Komfortschaltung und Abschaltsicherung, elektrisch
Automatische Distanzregelung (mit follow to stop) und Speed-Limiter	Fernlichtassistent
Batterie 420A (70Ah)	Fertigungsablauf Standard
Batterie/Generator Kapazität Standard	Feststellbremse
Bauteilesatz ohne länderspezifische Bauvorschrift	Formteilhimmel ungeteilt
Betriebserlaubnis Nachtrag	FPK-Medium
Bordliteratur in Deutsch	Front Assist mit Warnen und Bremsen auf Fahrzeuge, Fußgänger und Radfahrer
Bordwerkzeug	FULL LINK
BRS für Fahrzeuge ohne E-Antrieb (ESC und eBKV)	Fußhebelwerk "Standard"
Chrom-Paket	Gepäckraumauskleidung mit Stauffächern
Climatronic ( 3-Zonen ) mit Klimabedienteil hinten	Gepäcktaschen an Rückenlehnen
CUPRA CONNECT gen3 - Medien & Internet	Gewichtsbereich 6 nur Einbausteuerung keine Bedarfsprognose
CUPRA CONNECT gen3 - Sicherheit & Service, Remote-Zugriff und Online-Infotainment	Gurtkontrolle, E-Kontakt vorn und hinten, optisch und akustisch
Dachreling, schwarz	Heckscheiben-Wisch-Waschanlage mit Intervallschaltung
Dämpfung hinten,Basis 1	Heckspoiler
Dämpfung vorn	Höheneinstellung,manuell,für Vordersitze
Datenträger für EU, integriert	Instrumenteneinsatz, Anzeige in KM/H
Dekor-Einlagen	Kältemittel R1234yf
Dekor-Einlagen für Konsole	Kein Sonderfahrzeug,Standard-Ausführung
Differenzialsperre ( XDS ) Dynamische Traktions Hilfe	Keine Aktionsausführung
Digitaler Radioempfang	Kennzeichenträger vorn (groß)



# Zustandsbericht

- Protokoll der Fahrzeugbewertung -

Berichts-Nr: 9792013  
vom: 07.01.2026

Kindersitzverankerung für Kindersitzsystem I-Size, 2 x top tether und Kindersitzverankerung vorn BF-Seite	Ohne Elektromotor ( Hybrid )
Klimakomfortscheibe	Ohne erweitertem Sicherheitssystem
Komfort-Sportausstattung CUPRA Formentor	Ohne Feuerlöscher
Kopfstützen hinten (3 Stück)	Ohne Fußmatten
Kopfstützen vorn	Ohne Head-Up Display
Kraftstoffsystem Diesel	Ohne Individualeinbau
Landesverkaufsprogramm Deutschland	Ohne Kompensator
Lautsprecher, vorn und hinten	Ohne Ladekabel
LED- Hauptscheinwerfer mit Linse	Ohne Lehnenentriegelung für Vordersitze
Ledermultifunktionslenkrad, beheizbar mit Tiptronic	Ohne Mode3 Ladekabel
LED-Innenlicht-Paket: Handschuhfach, Fußraum, Ablage und Multicolor-Ambientebeleuchtung umlaufend	Ohne Oberflächenschutz mit zusätzlichen Transportschutzmaßnahmen
LED-SBBR-Leuchte, Fahrtrichtungsanzeigeranimiert	Ohne Schalthebelknopf/-Griff
Leichtmetallräder 8J x 19	Ohne Scheinwerferreinigungsanlage, ohne Waschwasser-Standanzeige
Lendenwirbelstütze, manuell einstellbar in Vordersitzlehnen	Ohne Schriftzugsatz (ohne Typbezeichnung)
Leuchtweitenregulierung,autom.dynamisch (reguliert sich im Fahrbetrieb)	Ohne Sitzbelüftung/Massagesitze
Linkslenker	Ohne Sonderspezifikationen
Mapcare: Update des Kartenmaterials für Navigationssystem +, inkl. Kartenmaterial	Ohne Steckdose
Mirror Link plus Wireless "App" plus RSE (Vorbereitung)	Ohne Systeme für den Fahrzeugzugang
Mit Ausweichunterstützung mit Abbiegeassistent	Ohne Trennwand
Mit Front und Rückfahrkamerasystem und zwei Seitenkameras	Ohne Überführungsausrüstung
Mit Multifunktionskamera	Ohne Verbandmaterial, ohne Warndreieck
Mit Projektionsleuchte (Spiegel)	Ohne Vorbereitung für VTS (Vehicle-Tracing System)
Mit Verkehrszeichenerkennung	Ohne zus. Geräuschdämpfungsmaßnahmen für Innenraum
Mittelarmlehne vorn	Ohne zus. Triebwerks-Unterschutz
Modul Boden hinten Ausführung 1	Ohne Zusatz-/Standheizung
MPV Formentor	Ohne zusätzliche Bereifung
Müdigkeitserkennung	Online-Dienst, mit OCU, mit Head Unit Codierung, ohne WFS-Verbund
Navigationsgerät-High	Optionsinfotainment (MIB3)
Nebelscheinwerfer	Pan-European-eCall
Nebelschlussleuchte	Pannen-Set
Nicht Heissland	Parklenkassistent
Nichtraucherausführung	Radschrauben mit Diebstahlsicherung (nicht abschließbar)
Normalsitze vorn	Radstand
Ohne 2. Batterie	Rechtsverkehr
Ohne Aktivkohlebehälter mit SCR	Regionscode " ECE " für Radio
Ohne alternativ-Antriebssystem	Reifen 245/40 R19 94W Super- Rollwiderstandsoptimiert, Generation 2
Ohne Anhängervorrichtung	Reifen ohne Festlegung der Reifenmarke
Ohne beheizbare Scheibenwaschdüsen	Reifendruckkontrolle
Ohne besondere Karosseriemaßnahmen	Rücksitzbank ungeteilt, Lehne geteilt umlegbar mit Mittelarmlehne
Ohne Car2X	Safe & Driving L in Kombination mit Navigationssystem
Ohne Dacheinsatz (Volldach)	Scheiben seitlich in Wärmeschutzver- glasung, ab B-Säule und hinten dunkel eingefärbt



# Zustandsbericht

- Protokoll der Fahrzeugbewertung -

Berichts-Nr: 9792013  
vom: 07.01.2026

Scheibenbremsen hinten  
Scheibenbremsen vorn  
Scheibenwischer-Intervallschaltung mit Licht/Regensensor  
Schlüsselloses Schließ- und Startsystem "Keyless Advanced"  
ohne Safesicherung  
Schubladen unter den Vordersitzen  
Seitenairbag vorn, mit Kopfairbag und Interaktionsairbag vorn  
Serienkraftstoff-Erstbefüllung  
Serviceanzeige 30000 km oder 2 Jahre ( variabel )  
Sicherheitsinnenspiegel automatisch abblendbar  
Sitzbezüge in Stoff  
Sitzheizung für Vordersitze getrennt regelbar  
Sonnenblenden mit Spiegel, beleuchtet, mit Airbag-Label auf  
Sonnenblende und B-Säule  
Spezielles Typschild für EG für M1-Pkw  
Sprachsteuerung  
Spurhalteassistent  
Stabilisator hinten  
Stabilisator vorn  
Standardelektrik  
Standard-Klimazonen  
Start/Stop-Anlage mit Rekuperation  
Steuerung (werksintern)  
Stoßfänger Sport  
Tagesfahrlicht mit Assistenzfahrlicht u. Coming- u. Leaving-  
home Funktion automatisch  
Telefonvorbereitung für Handy  
Tilgergewicht Lenkrad, XX HZ  
Tür und Seitenverkleidung Teilleder  
Typprüfand Deutschland  
Typzeichen und Firmenemblem  
Umgebungskamera  
UWB fähiges Land und Trägerfrequenz 433,92 bis 434,42Mhz  
Variables Ladebodenkonzept  
Variante Grundausstattung  
Vier-Lenkerachse  
Wartungsintervallverlängerung  
Wegfahrsperrung elektronisch  
Werksinterne Steuerung Selbstabholer  
Winterpaket: Sitzheizung vorn  
Zierleisten schwarz



# Zustandsbericht

- Protokoll der Fahrzeugbewertung -

Berichts-Nr: 9792013  
vom: 07.01.2026

## » Bereifung

### MONTIERTE BEREIFUNG

Hersteller	Ort	Position	Typ	Felge	Dimension	Profiltiefe
Goodyear	Vorne	Links	Sommer	Aluminium	245/40 R 19 98 Y	5,0 mm
Goodyear	Vorne	Rechts	Sommer	Aluminium	245/40 R 19 98 Y	5,0 mm
Goodyear	Hinten	Links	Sommer	Aluminium	245/40 R 19 98 Y	5,0 mm
Goodyear	Hinten	Rechts	Sommer	Aluminium	245/40 R 19 98 Y	5,0 mm

**Reifen zulässig:** Ja

**Reifen verkehrssicher:** Ja

### ERSATZ-/NOTRAD & ZUBEHÖR

**Bordwerkzeug vorhanden:** Ja

**Tirefit vorhanden:** Ja

**Tirefit Ablaufdatum:** 07.2026

**Kompressor vorhanden:** Ja



# Zustandsbericht

- Protokoll der Fahrzeugbewertung -

Berichts-Nr: 9792013  
vom: 07.01.2026

## » Wertmindernde Faktoren

Nr	Bauteil	Schadensbeschreibung	Reparaturempfehlung
1	Alufelge glanzgedreht hinten rechts	Kratzer	Pauschalbetrag
2	Alufelge glanzgedreht vorne rechts	Kratzer	Pauschalbetrag
3	HU/AU (Haupt-/Abgasuntersuchung)	Abgelaufen	Erneuern

## » Gebrauchsspuren

Nr	Bauteil	Schadensbeschreibung	Reparaturempfehlung
1	Reifen vorne rechts	Riss	Akzeptabel (Gebrauchsspur)



# Zustandsbericht

- Protokoll der Fahrzeugbewertung -

Berichts-Nr: 9792013  
vom: 07.01.2026

## » Merkantile Wertminderung

Vorschäden bekannt:	Ja
Vorschäden feststellbar:	Nein
Nachlackierungen vorhanden:	Ja
Nachlackierungen professionell ausgeführt:	Ja
Lackschichtdickenmessung durchgeführt:	Ja - mit Auffälligkeiten/Abweichungen

Nr	Bauteil	Schadensbeschreibung	Reparaturstatus	Reparaturkosten
1	Andere	Haftpflichtschaden		€ 13.172,91
2	Andere	Haftpflichtschaden		€ 13.000,00
<b>Summe (ohne MwSt.):</b>				<b>€ 26.172,91</b>

### ERGEBNISSE DER LACKSCHICHTDICKENMESSUNG

Bauteil	Lack (µm)
Lackschichtdicke Tür vorne rechts (µm)	193,0

Pro Bauteil wurden mindestens 3 Messungen durchgeführt.



# Zustandsbericht

Berichts-Nr: 9792013  
vom: 07.01.2026

- Protokoll der Fahrzeugbewertung -

## » Hinweise zum Zustandsbericht

**Angaben zum Auftrag und zum Bewertungsumfang:**

Es wurde der Auftrag erteilt, einen Zustandsbericht über das beschriebene Fahrzeug zu erstellen.

Die Fahrzeugzustandsbewertung erfolgte auftragsgemäß auf Basis der vom Auftraggeber vorgegebenen Standards für Fahrzeugbewertungen. Die Feststellungen im Einzelfall trifft der Sachverständige aufgrund eigener Sachkunde und nach eigenem sachverständigen Ermessen.

**Fahrzeug-Identifizierung:**

VSSZZZKM7PR049105

FIN abgelesen und stimmt mit Unterlagen überein

**Allgemeinzustand:**

Gepflegter Allgemeinzustand

**Besichtigungsbedingungen:**

Nässe

**Hebebühne/Hubmittel benutzt:**

Ja

**Motorenlauf durchgeführt:**

Ja

**Fahrprobe durchgeführt:**

Nein



# Zustandsbericht

- Protokoll der Fahrzeugbewertung -

Berichts-Nr: 9792013  
vom: 07.01.2026

## » Sonstige Bemerkungen

Vorliegendes Exemplar wurde auf elektronischem Wege erzeugt. Es ist ohne Originalunterschrift gültig.



# Zustandsbericht

- Protokoll der Fahrzeugbewertung -

Berichts-Nr: 9792013  
vom: 07.01.2026

## » Ansichtsfotos



Fahrzeugansicht - diagonal vorne links



Fahrzeugansicht - diagonal vorne rechts



Fahrzeugansicht - diagonal hinten links



Fahrzeugansicht - diagonal hinten rechts



Innenraum - Cockpit mit Laufleistung

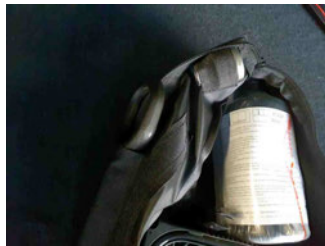

Equipment - Bordwerkzeug



Seitenansicht - Schweller links



Seitenansicht - Schweller rechts

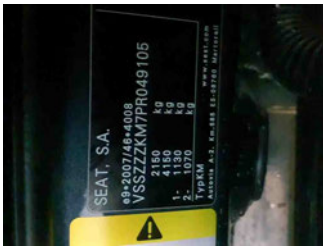

Fahrzeug - Typenschild/Fahrgestellnummer



Räder - Rad montiert vorne links



Räder - Rad montiert vorne rechts



Räder - Rad montiert hinten links



Räder - Rad montiert hinten rechts



Innenraum - Mittelkonsole

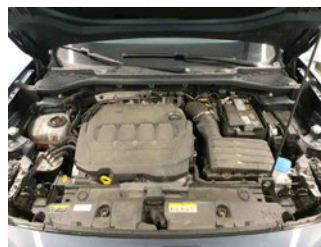

Fahrzeug - Motorraum offen

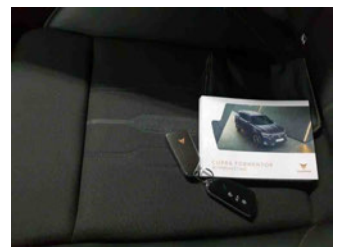

Equipment - Boardmappe/ Securitybag



# Zustandsbericht

- Protokoll der Fahrzeugbewertung -

Berichts-Nr: 9792013  
vom: 07.01.2026



Innenraum - Kofferraum

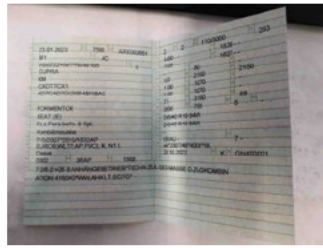

Fahrzeug - abgegebene ZB1



Lackstärke Tür vorne rechts

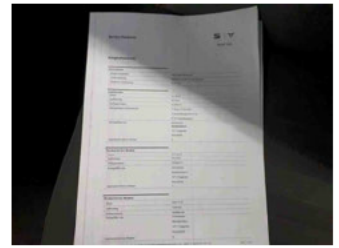

Fahrzeug - Serviceunterlagen /  
Wartungsnachweis



Innenraum - vorne



Innenraum - hinten



Räder - Haltbarkeitsdatum  
Tirefit



Innenraum -  
Navigationsgerät/Radio

## » Beschädigungsfotos

### WERTMINDERNDE FAKTOREN

1 - Alufelge glanzgedreht hinten rechts - Kratzer - Pauschalbetrag



2 - Alufelge glanzgedreht vorne rechts - Kratzer - Pauschalbetrag



3 - HU/AU (Haupt-/Abgasuntersuchung) - Abgelaufen - Erneuern



### GEBRAUCHSPUREN

1 - Reifen vorne rechts - Riss - Akzeptabel (Gebrauchsspur)

