

INFORME CONTROL VEHÍCULO



25 de marzo de 2026

Nº Expediente: 3426366955

Nº Revisión: WTWS_614960

Página: 1 de 1

DATOS DEL VEHÍCULO

MATRÍCULA:	9429-LPZ	Nº CHASIS:	VF3LBYHZJLS306849
KILÓMETROS:	161319	MARCA:	PEUGEOT
F. PERITACIÓN:	24/03/2026	MODELO:	308 5P ACTIVE PACK BLUEHDI 130 SS
Seguro:	SI		

DATOS DE LA INSTALACIÓN

INSTALACIÓN:	CAMPA CEVA MEJORADA PROFESIONAL	FECHA DE ENTRADA:	19/03/2026
DIRECCIÓN:	Antigua carretera de san Fernando, km	PERSONA CONTACTO:	WTWS_6053
LOCALIDAD:	MEJORADA DEL CAMPO	TELEFONO/E-MAIL:	-

VERIFICACIÓN DE ELEMENTOS

Nº LLAVES:	2	KIT ANTIPINCHAZOS:	SI	RUEDA REPUESTO:	NO
LIBRO MANTENIMIENTO:	NO	Navegador GPS:	NO TIENE		
Neumático RunFlat:	NO	Vehículo eléctrico híbrido:	NO	Falta Cable carga Rápida:	NO
Falta Cable 220/230:	NO	Neumático Invierno:	NO		

PERSONALIZACIÓN DEL VEHÍCULO

- VEHÍCULO SIN PERSONALIZACIÓN

RESUMEN DE LA VALORACIÓN PERICIAL

Concepto	Importe
Daños Generales	366,57 €
Daños Interiores	0 €
Total Valoración	366,57 €

VALORACIÓN ELEMENTOS DE INTERIOR

Referencia	Código	Descripción	Unidades	Precio Unidad	Descuento	Importe Total
------------	--------	-------------	----------	---------------	-----------	---------------

No existen elementos de interior en la valoración de daños

OBSERVACIONES

Nº Valoración	CMA_614960	Marca - Modelo	PEUGEOT 308 (L) 5P/SW (17-21)		
Fecha Alta	25/03/2026 10:50:57	CUM	PE02008	Origen	VinQuery
F.Cálculo/Modif.	25/03/2026 10:54:08	Matrícula	9429-LPZ		
Código Usuario	CLAIMS MANAGEMENT ADMINISTRATOR, S.L. - USUCAMPA - GTESTIMATE	VIN	VF3LBYHZJLS306849		

Atributos de la Valoración

Estado	Abierta	Referencia	WTWS_614960
--------	---------	------------	-------------

Atributos vehículo

Código color de fabricante	EVL
Kilómetros	161.319

Equipamiento

VIN Query

ACCESORIOS ANTENA CORTA TECHO - DAT12	BERLINA 5 PUERTAS - B0DA5
Nº PR 16093	ACCESORIOS S/PROTECTOR INF MOTOR - DN504
GENERAL DIESEL DV5RC UE63 1.5L - B0FMK	REFRIGERACION VENTILADOR 2 VELOCIDADES 95W - DVK86
REFRIGERACION RADIADOR ESTANDAR - DMJ76	REFRIGERACION FRONTAL DELANTERO DESPLAZADO HACIA ATRAS - DA702
EQUIPO MECANICO INSONORIZANTE CAPO + SALPICADERO + GMP - DIX11	EQUIPO MECANICO CLIMA FRIO - DCK02
EQUIPO MECANICO SISTEMA ANTICONFUSION COMBUSTIBLE - DIJ06	EQUIPO MECANICO PRECALENTAMIENTO AIRE ADMISION - DNS01
EQUIPO MECANICO SIN EJE EQUILIBRADOR - DQE00	EQUIPO MECANICO REGULACION AUT. ENTRADA AIRE - DN702
EQUIPO MECANICO FILTRO AIRE S/DIFICULTAD CIRCULACION AGUA - DXU00	EQUIPO MECANICO DEPOSITO COMBUSTIBLE 53 L - DNO14
EQUIPO MECANICO GASOIL CALIDAD DA/DE/DE+ - DCD06	EQUIPO MECANICO ATMOSFERA NORMAL - DAP01
EQUIPO MECANICO FILTRO GASOIL S/SENSOR AGUA - DBP00	EQUIPO MECANICO MOTOR DE ARRANQUE CLASE STTD - DDG11
EQUIPO ELECTRICO ALTERNADOR CLASE 15 HEA - DAE38	EQUIPO ELECTRICO BATERIA 70 AH 760A L3 EN EFBC - DBK61
EQUIPO ELECTRICO SISTEMA STOP & START - DYC03	EQUIPO ELECTRICO BSI + COM 2008 - DSX16
ANTIPOLUCION CATALIZADOR SUPERIOR 50PPM - DHD44	ANTIPOLUCION FILTRO COMBUSTIBLE EN DEPOSITO - DXF02
ANTIPOLUCION FILTRO DE PARTICULAS - DUW01	ANTIPOLUCION NORMA 6.3 - DUV36
ANTIPOLUCION NORMA EU6.3 - DDC32	GENERAL MOTOR TIPO DV - DGY27
GENERAL INYECCION TURBO C/INTERCOOLER DIRECTO - DAZ18	COMBUSTIBLE MOTOR DIESEL - DDI02
CLIMATIZACIÓN FREON R1234YF - DLN03	CLIMATIZACIÓN S/CALEFACCION ADICIONAL - DDK00
CLIMATIZACIÓN C/SISTEMA CALEFACCION RAPIDA - DRI01	CLIMATIZACIÓN COMPRESOR VARIABLE - DXG09
CLIMATIZACIÓN TUBOS REFRIGERACION ESTANDAR - DE601	CLIMATIZACIÓN CONDENSADOR 19.3DM2 GROSOR 12 - DA601
CLIMATIZACIÓN CLIMATIZADOR - DRE07	AUDIO/MULTIMEDIA S/CARGADOR DE CD - DJQ00
SEGURIDAD AIRBAG COND/ACOMP/TORAX DL Y TR/CORTINA - DNF04	SEGURIDAD DESACTIVACION AIRBAG ACOMPAÑANTE - DOP01
AUDIO/MULTIMEDIA SISTEMA MANOS LIBRES - DDO01	INSTRUMENTACION CONSOLA CONTROL DE DIAGNOSTICO - DUR03
ADAS CAMARA VISION TR - DUE02	INSTRUMENTACION CONSOLA CUADRO INSTRUMENTOS TFT 10 PULGADAS - DGMZ
INSTRUMENTACION CONSOLA CUADRO INSTR CUENTA KM - DCP01	ACCESORIOS INSONORIZANTE HABITACULO 2.8 KG - DIA63
ACCESORIOS PARASOLES CONDUCTOR+PASAJERO C/PORTATARJETA +INSCRIPCION - DPY17	ACCESORIOS LECTOR DE MAPAS + LUZ TECHO TRASERA - DFC49
ACCESORIOS CORREA GUARNECIDO LATERAL MALETERO - DSP11	PROGRAMA DE VENTAS COMPONENTES ESPECIFICOS DE EUROPA - DA401
POSICION DEL VOLANTE VEHICULO CON VOLANTE A LA IZQUIERDA - DCX01	TIPO SELECTOR CVM6 VEL TIPO STT - B0G0K
MANUAL 6 VELOCIDADES ML6C - DVQ25	DIFERENCIAL PAR PUENTE 17 X 67 - DCW87
GENERAL DISTANCIA ENTRE EJES 2620 - DYY00	ACABADO TECNICO ACTIVE PACK - B0E0N
ADAS S/DETECCION LATERAL - DL500	ADAS C/SENSOR ANGULO VOLANTE ABSOLUTO - DQV01
ADAS REGULADOR Y LIMITADOR VELOCIDAD PROGRAMABLE - DRG10	ADAS S/SISTEMA ASISTENCIA VISUAL - DQK00
ADAS S/ASISTENTE CAMBIO/MANTENIMIENTO CARRIL - DLI00	ADAS SISTEMA APARCAMIENTO ASISTIDO TRASERO - DUB01
ADAS S/SISTEMA RECONOCIMIENTO SEÑALES TRAFICO - DE700	ADAS S/ASISTENTE ANGULO MUERTO - DAO00
SUSPENSION BRAZO SUSPENSION CHAPA - DA509	ADAS SIN FRENADA DE EMERGENCIA ASISTIDA - DD400
SUSPENSION BARRA ESTABILIZADORA DL 22MM - DDH55	SUSPENSION TIPO CARRETERA NORMAL - DRQ01
SUSPENSION PUENTE TR DEFORMABLE - DYU01	SUSPENSION PUENTE TR RIGIDEZ 25000NM - DAG81
SUSPENSION PUENTE DL ESTANDAR - DYW00	SUSPENSION ESTANDAR - DSE01

Nº Valoración	CMA_614960	Marca - Modelo	PEUGEOT 308 (L) 5P/SW (17-21)		
Fecha Alta	25/03/2026 10:50:57	CUM	PE02008	Origen	VinQuery
F.Cálculo/Modif.	25/03/2026 10:54:08	Matrícula	9429-LPZ		
Código Usuario	CLAIMS MANAGEMENT ADMINISTRATOR, S.L. - USUCAMPA - GTESTIMATE	VIN	VF3LBYHZJLS306849		

TRANSMISION EMBRAGUE HIDRAULICO - DEC05	NEUMATICOS KIT INFLADO NEUMATICOS - DLV02
NEUMATICOS NEUMATICOS 16" - DOL07	LLANTAS S/TORNILLOS RUEDA ANTIRROBO - DQF00
LLANTAS ALE 7.0JX16" QUARTZ - DDZJR	LLANTAS S/RUEDA DE EMERGENCIA - DRS00
LLANTAS LLANTAS ALEACION TIPO 1 - DRP02	RETROVISORES EXT ELECTRICO/ABATIBLE ELEC C/ASISTENTE ANGULO MUERTO - DHU13
TECHO S/BARRAS PORTAEQUIPAJES - DPQ00	TECHO S/TECHO PANORAMICO - DOK00
RETROVISORES C/CARCASA COLOR CARROCERIA + SOPORTE COLOR CARROCERIA - DYI01	LUCES S/LAVAFAROS - DND00
LUCES ENCENDIDO AUTOMATICO LUCES - DYQ01	LUCES FAROS CIRCULACION DERECHA - DFT02
LUCES REGULACION ELECTRICA ALTURA FAROS - DPS02	LUCES FAROS ANTINEBLA - DPR01
LUCES FAROS HALOGENOS - DLA02	GENERALES VIA TRASERA AMPLIADA RG80 - DQB03
GENERALES PARAGOLPES DL CON GUARDABARROS AERO - DPE06	GENERALES C/JUNTA ANTI-SUCIEDAD MEJORADA - DJN02
GENERALES S/ALIGERAMIENTO - DA900	GENERALES MANILLAS EXT COLOR CARROCERIA - DRZ89
GENERALES PARAGOLPES DL/TR COLOR CARROCERIA+JUNTA CROMO - DPDAH	GENERALES TRAVESAÑO PARAGOLPES DL REPARACION NO ESTANDAR - DRO02
GENERALES ANCHO DE VIA DL "VA61" - DYT01	GENERALES PROTECTOR PASE RUEDA DL C/ESPUMA - DHW08
EMBELLECEDORES CEJILLAS VENTANILLAS NEUTRO - DGV03	CRISTALES SENSOR LLUVIA - DNB08
CRISTALES LUNAS LAT Y TR TINTADAS - DVD02	CRISTALES LUNAS LAT TEMPLADAS - DSO01
CRISTALES LIMPIALUNETA TR - DNC05	CRISTALES PARABRISAS ESTANDAR - DLW01
ACCESORIOS PROTECTOR INF PISO LARGO - DEZ28	ACCESORIOS BOCINA SIMPLE - DAS01
ACCESORIOS S/ALUMBRADO INFERIOR SALPICADERO - DNK00	ACCESORIOS PARASOLES C/LUZ - DMG08
ACCESORIOS SISTEMA ELECTRICO ECONOMICO EVOLUCIONADO - DMW05	ACCESORIOS SIN SISTEMA ARRANQUE SIN LLAVE - DYD00
ACCESORIOS S/ENCENDEDOR DELANTERO - DAD00	ACCESORIOS S/ALARMA - DAB00
FRENOS S/FRENO ESTACIONAMIENTO ELECTRICO - DFH01	FRENOS DISCOS DE FRENO TR 249X10MM - DQH01
FRENOS DISCOS DE FRENO DL 283X26 MM - DOY03	FRENOS SENSOR ABS RUEDAS DEL S/SEÑAL + TRA C/SEÑAL - DGS06
DIRECCION DIRECCION ELECTRICA ASISTIDA SIMPLE - DXC07	DIRECCION CONTROL DE ESTABILIDAD - DUF01
TURBO-DIESEL 1499CC 96KW (130) - DV5RC UE63	GENERAL BASE MOTOR DV5R - DXQAQ
VOLANTE Y MANDOS MANDO VELOCIDADES EN SALPICADERO - DCQ02	VOLANTE Y MANDOS MANDO DE RADIO ESTANDAR - DHG02
VOLANTE Y MANDOS VOLANTE CUERO FLOR - DVH29	VOLANTE Y MANDOS C/PALANCA DE CAMBIOS POR CABLE + BOLA PARTE DELANTERA - DFI03
VOLANTE Y MANDOS EMPUÑADURA FRENO MANO ESTANDAR - DERP3	VOLANTE Y MANDOS PEDALES ESTANDAR SIMPLE - DYE01
AUDIO/MULTIMEDIA S/SISTEMA WIFI - DQS00	AUDIO/MULTIMEDIA S/SISTEMA ACUSTICA GMP - DQM00
AUDIO/MULTIMEDIA RADIO EUROPA OCCIDENTAL - DUZ01	AUDIO/MULTIMEDIA MONO SINTONIZADOR RADIO - DTI01
AUDIO/MULTIMEDIA PANTALLA DIGITAL DGT7C - DLX23	AUDIO/MULTIMEDIA S/AMPLIFICADOR - DUN00
AUDIO/MULTIMEDIA SIN SISTEMA DE NAVEGACION - DJY01	AUDIO/MULTIMEDIA C/SISTEMA MIRROR LINK - DE201
AUDIO/MULTIMEDIA RADIO TACTIL DIGITAL - DRCRC	AUDIO/MULTIMEDIA S/SIST LLAMADA EMERGENCIA - DYR00
AUDIO/MULTIMEDIA TOMA USB - DES03	AUDIO/MULTIMEDIA SISTEMA SONIDO 4 ALTAVOCES DL Y 2 TR - DHB11
AUDIO/MULTIMEDIA C/TOMA USB - DYM01	ASIENTOS C/SUJECION LUMBAR MANUAL - DXS01
ASIENTOS DL PASAJERO C/REGULACION ALTURA - DIN04	ASIENTOS CINTURON TR LAT Y CENTRAL 3 PUNTOS ENROLLABLES C/TESTIGO - DCF19
ASIENTOS REPOSABRAZOS DELANTERO - DJB04	ASIENTOS S/REPOSABRAZOS TR - DAU00
ASIENTOS DL SIN MASAJE - DYH00	ASIENTOS ACOMPAÑANTE C/REGULACION MANUAL - DIQ01
ASIENTOS CONDUCTOR C/REGULACION MANUAL - DIP01	ASIENTOS DL S/CALEFACCION - DNA00
TAPICERIA/LINEA INT EMBELLECEDOR PUERTAS CROMADO SATINADO - DGN14	TAPICERIA/LINEA INT TAPICERIA TEJIDO MECO G395 + RIMINI G275 - B0P67
TAPICERIA/LINEA INT NEGRO - B0RFX	INSTRUMENTACION PUERTAS ELEV ELEC DL/TR SECUENCIALES - DLE05
INSTRUMENTACION PUERTAS C/CENTRALIZADO RADIOFRECUENCIA 433,92 MHZ - DJZ05	INSTRUMENTACION PUERTAS CIERRE DE SEGURIDAD - DVB09
ADAS SISTEMA AYUDA A LA ATENCION - DE801	SEGURIDAD RETROVISOR INTERIOR ANTIDESLUMBRANTE - DRL05



Automático

INTERVALOS SERVICIO INSPECCION KILOMETROS

ESPAÑA ESPAÑA

Nº Valoración	CMA_614960	Marca - Modelo	PEUGEOT 308 (L) 5P/SW (17-21)		
Fecha Alta	25/03/2026 10:50:57	CUM	PE02008	Origen	VinQuery
F.Cálculo/Modif.	25/03/2026 10:54:08	Matrícula	9429-LPZ		
Código Usuario	CLAIMS MANAGEMENT ADMINISTRATOR, S.L. - USUCAMPA - GTESTIMATE	VIN	VF3LBYHZJLS306849		

Mano de obra

Código	Descripción	Uds.	Precio(€)	I/D	I/D%	Total(€)
T2  GtT7802R	Reparar Panel ext puerta tr dr	0,40 h	25,00			10,00
T2  GtTRC005	Reparar llanta DD aluminio	0,00 h	0,00			45,00
T2  GtTRC006	Reparar llanta TI aluminio	0,00 h	0,00			45,00
T2  GtTRC004	Reparar llanta aluminio DI	0,00 h	0,00			45,00

Pintura

Código	Descripción	Uds.	Precio(€)	I/D	I/D%	Total(€)
CHAPA						
 GtP7402L	Panel ext puerta dl iz Reparación (S=0) (L=0)					
 GtP7802R	Panel ext puerta tr dr Reparación (S=2) (L=0)					
 GtP905ZR	Conj aleta tr dr Reparación (S=0) (L=0)					
PLASTICO						
 GtP7516R	Carcasa retrovisor dr Reparación (S=0) (L=0) Color Carrocería Completo					

Nº Valoración	CMA_614960	Marca - Modelo	PEUGEOT 308 (L) 5P/SW (17-21)		
Fecha Alta	25/03/2026 10:50:57	CUM	PE02008	Origen	VinQuery
F.Cálculo/Modif.	25/03/2026 10:54:08	Matrícula	9429-LPZ		
Código Usuario	CLAIMS MANAGEMENT ADMINISTRATOR, S.L. - USUCAMPA - GTESTIMATE	VIN	VF3LBYHZJLS306849		

Resumen





Piezas		Mano de obra		Pintura	
Fecha tarifa	02/03/2026	Total I/D MO	0,00 €	Total I/D MO Pintura	0,00 €
Total I/D Piezas	0,00 €	Subtotal Importe MO	135,00 €	Subtotal Importe MO	0,00 €
Subtotal	0,00 €	Subtotal Horas MO	10,00 €	Subtotal Horas MO	100,00 €
Pequeño Material (0,00%)	0,00 €	Total sin descuentos (0,40 h)	145,00 €	Subtotal M.O. (4,00 h)	100,00 €
Material anticorrosivo	0,00 €	Descuento sobre total MO (0,00%)	0,00 €	Descuento sobre MO (0,00%)	0,00 €
Material pintado de bajos	0,00 €	Total	145,00 €	Total mano de obra	100,00 €
Coste envío recambios	0,00 €			Total I/D Material Pintura	0,00 €
Total sin descuentos	0,00 €			Subtotal material	121,57 €
Dto. sobre total piezas (30,00%)	0,00 €			Dto. sobre material (0,00%)	0,00 €
Total	0,00 €			Total del material	121,57 €
				Total sin descuentos	221,57 €
				Descuento sobre total Pintura (0,00%)	0,00 €
				Total	221,57 €

Sistema de pintura: Centro Zaragoza
 Tipo de pintura: Bicapa Perlado

Nº colores 1

Total					
Fijo franquicia	0,00 €	Total piezas	0,00 €	Dto. sobre el total (0,00%)	0,00 €
Porcentaje franquicia	0,00%	Total mano de obra	145,00 €	Total Tasas reciclado residuos	0,00 €
Val. max. franquicia	0,00 €	Total pintura	221,57 €	Base del impuesto	366,57 €
Val. min. franquicia	0,00 €	SubTotal	366,57 €	IVA (21%)	76,98 €
Total Franquicia	0,00 €	Total Varios	0,00 €	Total sin franquicia	443,55 €
				Total	443,55 €

Sistema de pintura Centro Zaragoza. Coste de materiales basado en los distintos precios comunicados por los fabricantes, estando sujeto a negociación y acuerdo particular.

NOTAS  Manual  No Actualizada  Sin Precio  Documentado por GT Motive  Pieza prepintada
 ± Aproximada | Incluida NI No Incluida C Condicionada por + Lanzada por - Solapada por

Reportaje Fotográfico

Nº Valoración	CMA_614960	Marca - Modelo	PEUGEOT 308 (L) 5P/SW (17-21)		
Fecha Alta	25/03/2026 10:50:57	CUM	PE02008	Origen	VinQuery
F.Cálculo/Modif.	25/03/2026 10:54:08	Matrícula	9429-LPZ		
Código Usuario	CLAIMS MANAGEMENT ADMINISTRATOR, S.L. - USUCAMPA - GTESTIMATE	VIN	VF3LBYHZJLS306849		

Equipamiento

VIN Query

ACCESORIOS ANTENA CORTA TECHO - DAT12	BERLINA 5 PUERTAS - B0DA5
Nº PR 16093	ACCESORIOS S/PROTECTOR INF MOTOR - DN504
GENERAL DIESEL DV5RC UE63 1.5L - B0FMK	REFRIGERACION VENTILADOR 2 VELOCIDADES 95W - DVK86
REFRIGERACION RADIADOR ESTANDAR - DMJ76	REFRIGERACION FRONTAL DELANTERO DESPLAZADO HACIA ATRAS - DA702
EQUIPO MECANICO INSONORIZANTE CAPO + SALPICADERO + GMP - DIX11	EQUIPO MECANICO CLIMA FRIJO - DCK02
EQUIPO MECANICO SISTEMA ANTICONFUSION COMBUSTIBLE - DIJ06	EQUIPO MECANICO PRECALENTAMIENTO AIRE ADMISION - DNS01
EQUIPO MECANICO SIN EJE EQUILIBRADOR - DQE00	EQUIPO MECANICO REGULACION AUT. ENTRADA AIRE - DN702
EQUIPO MECANICO FILTRO AIRE S/DIFICULTAD CIRCULACION AGUA - DXU00	EQUIPO MECANICO DEPOSITO COMBUSTIBLE 53 L - DNO14
EQUIPO MECANICO GASOIL CALIDAD DA/DE/DE+ - DCD06	EQUIPO MECANICO ATMOSFERA NORMAL - DAP01
EQUIPO MECANICO FILTRO GASOIL S/SENSOR AGUA - DBP00	EQUIPO MECANICO MOTOR DE ARRANQUE CLASE STTD - DDG11
EQUIPO ELECTRICO ALTERNADOR CLASE 15 HEA - DAE38	EQUIPO ELECTRICO BATERIA 70 AH 760A L3 EN EFBC - DBK61
EQUIPO ELECTRICO SISTEMA STOP & START - DYC03	EQUIPO ELECTRICO BSI + COM 2008 - DSX16
ANTIPOLUCION CATALIZADOR SUPERIOR 50PPM - DHD44	ANTIPOLUCION FILTRO COMBUSTIBLE EN DEPOSITO - DXF02
ANTIPOLUCION FILTRO DE PARTICULAS - DUW01	ANTIPOLUCION NORMA 6.3 - DUV36
ANTIPOLUCION NORMA EU6.3 - DDC32	GENERAL MOTOR TIPO DV - DGY27
GENERAL INYECCION TURBO C/INTERCOOLER DIRECTO - DAZ18	COMBUSTIBLE MOTOR DIESEL - DDI02
CLIMATIZACIÓN FREON R1234YF - DLN03	CLIMATIZACIÓN S/CALEFACCION ADICIONAL - DDK00
CLIMATIZACIÓN C/SISTEMA CALEFACCION RAPIDA - DRI01	CLIMATIZACIÓN COMPRESOR VARIABLE - DXG09
CLIMATIZACIÓN TUBOS REFRIGERACION ESTANDAR - DE601	CLIMATIZACIÓN CONDENSADOR 19.3DM2 GROSOR 12 - DA601
CLIMATIZACIÓN CLIMATIZADOR - DRE07	AUDIO/MULTIMEDIA S/CARGADOR DE CD - DJQ00
SEGURIDAD AIRBAG COND/ACOMP/TORAX DL Y TR/CORTINA - DNF04	SEGURIDAD DESACTIVACION AIRBAG ACOMPAÑANTE - DOP01
AUDIO/MULTIMEDIA SISTEMA MANOS LIBRES - DDO01	INSTRUMENTACION CONSOLA CONTROL DE DIAGNOSTICO - DUR03
ADAS CAMARA VISION TR - DUE02	INSTRUMENTACION CONSOLA CUADRO INSTRUMENTOS TFT 10 PULGADAS - DGMZ
INSTRUMENTACION CONSOLA CUADRO INSTR CUENTA KM - DCP01	ACCESORIOS INSONORIZANTE HABITACULO 2.8 KG - DIA63
ACCESORIOS PARASOLES CONDUCTOR+PASAJERO C/PORTATARJETA +INSCRIPCION - DPY17	ACCESORIOS LECTOR DE MAPAS + LUZ TECHO TRASERA - DFC49
ACCESORIOS CORREA GUARNECIDO LATERAL MALETERO - DSP11	PROGRAMA DE VENTAS COMPONENTES ESPECIFICOS DE EUROPA - DA401
POSICION DEL VOLANTE VEHICULO CON VOLANTE A LA IZQUIERDA - DCX01	TIPO SELECTOR CVM6 VEL TIPO STT - B0G0K
MANUAL 6 VELOCIDADES ML6C - DVQ25	DIFERENCIAL PAR PUENTE 17 X 67 - DCW87
GENERAL DISTANCIA ENTRE EJES 2620 - DYV00	ACABADO TECNICO ACTIVE PACK - B0E0N
ADAS S/DETECCION LATERAL - DL500	ADAS C/SENSOR ANGULO VOLANTE ABSOLUTO - DQV01
ADAS REGULADOR Y LIMITADOR VELOCIDAD PROGRAMABLE - DRG10	ADAS S/SISTEMA ASISTENCIA VISUAL - DQK00
ADAS S/ASISTENTE CAMBIO/MANTENIMIENTO CARRIL - DLI00	ADAS SISTEMA APARCAMIENTO ASISTIDO TRASERO - DUB01
ADAS S/SISTEMA RECONOCIMIENTO SEÑALES TRAFICO - DE700	ADAS S/ASISTENTE ANGULO MUERTO - DAO00
SUSPENSION BRAZO SUSPENSION CHAPA - DA509	ADAS SIN FRENADA DE EMERGENCIA ASISTIDA - DD400
SUSPENSION BARRA ESTABILIZADORA DL 22MM - DDH55	SUSPENSION TIPO CARRETERA NORMAL - DRQ01
SUSPENSION PUENTE TR DEFORMABLE - DYU01	SUSPENSION PUENTE TR RIGIDEZ 25000NM - DAG81
SUSPENSION PUENTE DL ESTANDAR - DYW00	SUSPENSION ESTANDAR - DSE01
TRANSMISION EMBRAGUE HIDRAULICO - DEC05	NEUMATICOS KIT INFLADO NEUMATICOS - DLV02
NEUMATICOS NEUMATICOS 16" - DOL07	LLANTAS S/TORNILLOS RUEDA ANTIRROBO - DQF00
LLANTAS ALE 7.0JX16" QUARTZ - DDZJR	LLANTAS S/RUEDA DE EMERGENCIA - DRS00
LLANTAS LLANTAS ALEACION TIPO 1 - DRP02	RETROVISORES EXT ELECTRICO/ABATIBLE ELEC C/ASISTENTE ANGULO MUERTO - DHU13
TECHO S/BARRAS PORTAEQUIPAJES - DPQ00	TECHO S/TECHO PANORAMICO - DOK00
RETROVISORES C/CARCASA COLOR CARROCERIA + SOPORTE COLOR CARROCERIA - DYI01	LUCES S/LAVAFAROS - DND00

Reportaje Fotográfico

Nº Valoración	CMA_614960	Marca - Modelo	PEUGEOT 308 (L) 5P/SW (17-21)		
Fecha Alta	25/03/2026 10:50:57	CUM	PE02008	Origen	VinQuery
F.Cálculo/Modif.	25/03/2026 10:54:08	Matrícula	9429-LPZ		
Código Usuario	CLAIMS MANAGEMENT ADMINISTRATOR, S.L. - USUCAMPA - GTESTIMATE	VIN	VF3LBYHZJLS306849		

LUCES ENCENDIDO AUTOMATICO LUCES - DYQ01
 LUCES REGULACION ELECTRICA ALTURA FAROS - DPS02
 LUCES FAROS HALOGENOS - DLA02
 GENERALES PARAGOLPES DL CON GUARDBARROS AERO - DPE06
 GENERALES S/ALIGERAMIENTO - DA900
 GENERALES PARAGOLPES DL/TR COLOR CARROCERIA+JUNTA CROMO - DPDAH
 GENERALES ANCHO DE VIA DL "VA61" - DYT01
 EMBELLECEDORES CEJILLAS VENTANILLAS NEUTRO - DGV03
 CRISTALES LUNAS LAT Y TR TINTADAS - DVD02
 CRISTALES LIMPIALUNETA TR - DNC05
 ACCESORIOS PROTECTOR INF PISO LARGO - DEZ28
 ACCESORIOS S/ALUMBRADO INFERIOR SALPICADERO - DNK00
 ACCESORIOS SISTEMA ELECTRICO ECONOMICO EVOLUCIONADO - DMW05
 ACCESORIOS S/ENCENDEDOR DELANTERO - DAD00
 FRENOS S/FRENO ESTACIONAMIENTO ELECTRICO - DFH01
 FRENOS DISCOS DE FRENO DL 283X26 MM - DOY03
 DIRECCION DIRECCION ELECTRICA ASISTIDA SIMPLE - DXC07
 TURBO-DIESEL 1499CC 96KW (130) - DV5RC UE63
 VOLANTE Y MANDOS MANDO VELOCIDADES EN SALPICADERO - DCQ02
 VOLANTE Y MANDOS VOLANTE CUERO FLOR - DVH29
 VOLANTE Y MANDOS EMPUÑADURA FRENO MANO ESTANDAR - DERP3
 AUDIO/MULTIMEDIA S/SISTEMA WIFI - DQS00
 AUDIO/MULTIMEDIA RADIO EUROPA OCCIDENTAL - DUZ01
 AUDIO/MULTIMEDIA PANTALLA DIGITAL DGT7C - DLX23
 AUDIO/MULTIMEDIA SIN SISTEMA DE NAVEGACION - DJY00
 AUDIO/MULTIMEDIA RADIO TACTIL DIGITAL - DRCRC
 AUDIO/MULTIMEDIA TOMA USB - DES03
 AUDIO/MULTIMEDIA C/TOMA USB - DYM01
 ASIENTOS DL PASAJERO C/REGULACION ALTURA - DIN04
 ASIENTOS REPOSABRAZOS DELANTERO - DJB04
 ASIENTOS DL SIN MASAJE - DYH00
 ASIENTOS CONDUCTOR C/REGULACION MANUAL - DIP01
 TAPICERIA/LINEA INT EMBELLECEDOR PUERTAS CROMADO SATINADO - DGN14
 TAPICERIA/LINEA INT NEGRO - B0RFx
 INSTRUMENTACION PUERTAS C/CENTRALIZADO RADIOFRECUENCIA 433,92 MHZ - DJZ05
 ADAS SISTEMA AYUDA A LA ATENCION - DE801

LUCES FAROS CIRCULACION DERECHA - DFT02
 LUCES FAROS ANTINEBLA - DPR01
 GENERALES VIA TRASERA AMPLIADA RG80 - DQB03
 GENERALES C/JUNTA ANTI-SUCIEDAD MEJORADA - DJN02
 GENERALES MANILLAS EXT COLOR CARROCERIA - DRZ89
 GENERALES TRAVESAÑO PARAGOLPES DL REPARACION NO ESTANDAR - DRO02
 GENERALES PROTECTOR PASE RUEDA DL C/ESPUMA - DHW08
 CRISTALES SENSOR LLUVIA - DNB08
 CRISTALES LUNAS LAT TEMPLADAS - DSO01
 CRISTALES PARABRISAS ESTANDAR - DLW01
 ACCESORIOS BOCINA SIMPLE - DAS01
 ACCESORIOS PARASOLES C/LUZ - DMG08
 ACCESORIOS SIN SISTEMA ARRANQUE SIN LLAVE - DYD00
 ACCESORIOS S/ALARMA - DAB00
 FRENOS DISCOS DE FRENO TR 249X10MM - DQH01
 FRENOS SENSOR ABS RUEDAS DEL S/SEÑAL + TRA C/SEÑAL - DGS06
 DIRECCION CONTROL DE ESTABILIDAD - DUF01
 GENERAL BASE MOTOR DV5R - DXQAQ
 VOLANTE Y MANDOS MANDO DE RADIO ESTANDAR - DHG02
 VOLANTE Y MANDOS C/PALANCA DE CAMBIOS POR CABLE + BOLA PARTE DELANTERA - DFI03
 VOLANTE Y MANDOS PEDALES ESTANDAR SIMPLE - DYE01
 AUDIO/MULTIMEDIA S/SISTEMA ACUSTICA GMP - DQM00
 AUDIO/MULTIMEDIA MONO SINTONIZADOR RADIO - DTI01
 AUDIO/MULTIMEDIA S/AMPLIFICADOR - DUN00
 AUDIO/MULTIMEDIA C/SISTEMA MIRROR LINK - DE201
 AUDIO/MULTIMEDIA S/SIST LLAMADA EMERGENCIA - DYR00
 AUDIO/MULTIMEDIA SISTEMA SONIDO 4 ALTAVOCES DL Y 2 TR - DHB11
 ASIENTOS C/SUJECION LUMBAR MANUAL - DXS01
 ASIENTOS CINTURON TR LAT Y CENTRAL 3 PUNTOS ENROLLABLES C/TESTIGO - DCF19
 ASIENTOS S/REPOSABRAZOS TR - DAU00
 ASIENTOS ACOMPAÑANTE C/REGULACION MANUAL - DIQ01
 ASIENTOS DL S/CALEFACCION - DNA00
 TAPICERIA/LINEA INT TAPICERIA TEJIDO MECO G395 + RIMINI G275 - B0P67
 INSTRUMENTACION PUERTAS ELEV ELEC DL/TR SECUENCIALES - DLE05
 INSTRUMENTACION PUERTAS CIERRE DE SEGURIDAD - DVB09
 SEGURIDAD RETROVISOR INTERIOR ANTIDESLUMBRANTE - DRL05

Automático

INTERVALOS SERVICIO INSPECCION KILOMETROS

ESPAÑA ESPAÑA

Reportaje Fotográfico

Nº Valoración	CMA_614960	Marca - Modelo	PEUGEOT 308 (L) 5P/SW (17-21)		
Fecha Alta	25/03/2026 10:50:57	CUM	PE02008	Origen	VinQuery
F.Cálculo/Modif.	25/03/2026 10:54:08	Matrícula	9429-LPZ		
Código Usuario	CLAIMS MANAGEMENT ADMINISTRATOR, S.L. - USUCAMPA - GTESTIMATE	VIN	VF3LBYHZJLS306849		



IMG_20260324_165153.jpg



IMG_20260324_165210.jpg



IMG_20260324_165249.jpg



IMG_20260324_165315.jpg

Reportaje Fotográfico

Nº Valoración	CMA_614960	Marca - Modelo	PEUGEOT 308 (L) 5P/SW (17-21)		
Fecha Alta	25/03/2026 10:50:57	CUM	PE02008	Origen	VinQuery
F.Cálculo/Modif.	25/03/2026 10:54:08	Matrícula	9429-LPZ		
Código Usuario	CLAIMS MANAGEMENT ADMINISTRATOR, S.L. - USUCAMPA - GTESTIMATE	VIN	VF3LBYHZJLS306849		



IMG_20260324_165121.jpg

IMG_20260324_165136.jpg



IMG_20260324_165137.jpg

IMG_20260324_165140.jpg

Reportaje Fotográfico

Nº Valoración	CMA_614960	Marca - Modelo	PEUGEOT 308 (L) 5P/SW (17-21)		
Fecha Alta	25/03/2026 10:50:57	CUM	PE02008	Origen	VinQuery
F.Cálculo/Modif.	25/03/2026 10:54:08	Matrícula	9429-LPZ		
Código Usuario	CLAIMS MANAGEMENT ADMINISTRATOR, S.L. - USUCAMPA - GTESTIMATE	VIN	VF3LBYHZJLS306849		

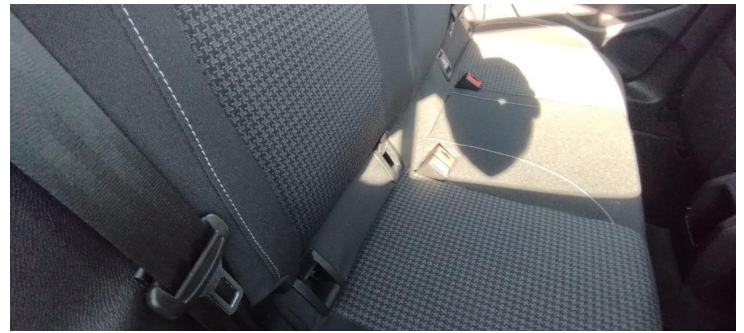

IMG_20260324_165142.jpg

IMG_20260324_165151.jpg

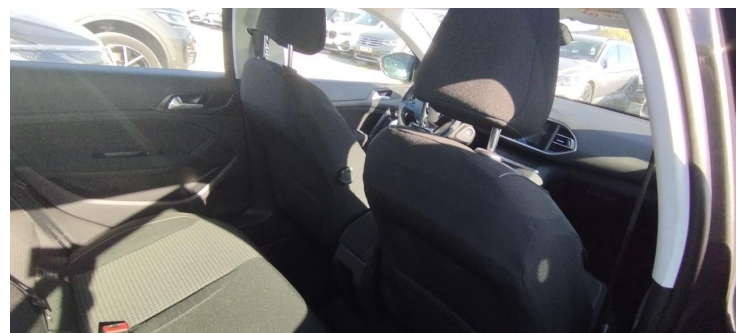
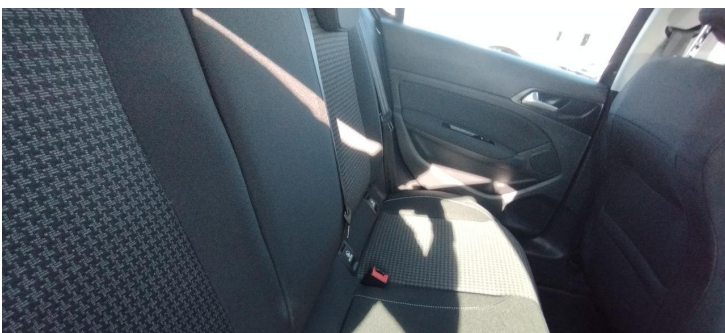

IMG_20260324_165152.jpg

IMG_20260324_165154.jpg

Reportaje Fotográfico

Nº Valoración	CMA_614960	Marca - Modelo	PEUGEOT 308 (L) 5P/SW (17-21)		
Fecha Alta	25/03/2026 10:50:57	CUM	PE02008	Origen	VinQuery
F.Cálculo/Modif.	25/03/2026 10:54:08	Matrícula	9429-LPZ		
Código Usuario	CLAIMS MANAGEMENT ADMINISTRATOR, S.L. - USUCAMPA - GTESTIMATE	VIN	VF3LBYHZJLS306849		



IMG_20260324_165159.jpg



IMG_20260324_165200.jpg



IMG_20260324_165209.jpg



IMG_20260324_165216.jpg

Reportaje Fotográfico

Nº Valoración	CMA_614960	Marca - Modelo	PEUGEOT 308 (L) 5P/SW (17-21)		
Fecha Alta	25/03/2026 10:50:57	CUM	PE02008	Origen	VinQuery
F.Cálculo/Modif.	25/03/2026 10:54:08	Matrícula	9429-LPZ		
Código Usuario	CLAIMS MANAGEMENT ADMINISTRATOR, S.L. - USUCAMPA - GTESTIMATE	VIN	VF3LBYHZJLS306849		



IMG_20260324_165227.jpg

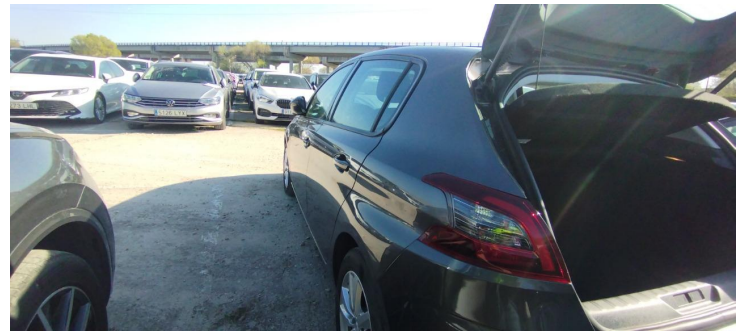

IMG_20260324_165228.jpg



IMG_20260324_165237.jpg



IMG_20260324_165245.jpg

Reportaje Fotográfico

Nº Valoración	CMA_614960	Marca - Modelo	PEUGEOT 308 (L) 5P/SW (17-21)		
Fecha Alta	25/03/2026 10:50:57	CUM	PE02008	Origen	VinQuery
F.Cálculo/Modif.	25/03/2026 10:54:08	Matrícula	9429-LPZ		
Código Usuario	CLAIMS MANAGEMENT ADMINISTRATOR, S.L. - USUCAMPA - GTESTIMATE	VIN	VF3LBYHZJLS306849		



IMG_20260324_165250.jpg



IMG_20260324_165259.jpg



IMG_20260324_165253.jpg

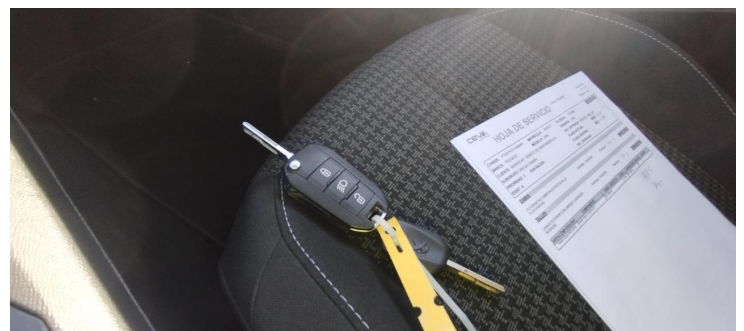

IMG_20260324_165310.jpg

Reportaje Fotográfico

Nº Valoración	CMA_614960	Marca - Modelo	PEUGEOT 308 (L) 5P/SW (17-21)		
Fecha Alta	25/03/2026 10:50:57	CUM	PE02008	Origen	VinQuery
F.Cálculo/Modif.	25/03/2026 10:54:08	Matrícula	9429-LPZ		
Código Usuario	CLAIMS MANAGEMENT ADMINISTRATOR, S.L. - USUCAMPA - GTESTIMATE	VIN	VF3LBYHZJLS306849		



IMG_20260324_165326.jpg



IMG_20260324_165339.jpg



IMG_20260324_165054.jpg

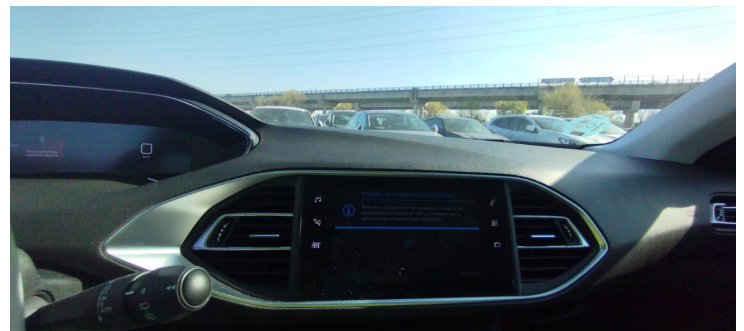

IMG_20260324_165335.jpg

Reportaje Fotográfico

Nº Valoración	CMA_614960	Marca - Modelo	PEUGEOT 308 (L) 5P/SW (17-21)		
Fecha Alta	25/03/2026 10:50:57	CUM	PE02008	Origen	VinQuery
F.Cálculo/Modif.	25/03/2026 10:54:08	Matrícula	9429-LPZ		
Código Usuario	CLAIMS MANAGEMENT ADMINISTRATOR, S.L. - USUCAMPA - GTESTIMATE	VIN	VF3LBYHZJLS306849		



IMG_20260324_165348.jpg



IMG_20260324_165058.jpg

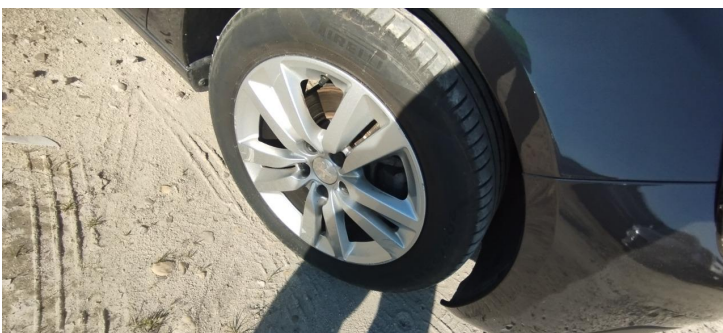

IMG_20260324_165103.jpg



IMG_20260324_165113.jpg

Reportaje Fotográfico

Nº Valoración	CMA_614960	Marca - Modelo	PEUGEOT 308 (L) 5P/SW (17-21)		
Fecha Alta	25/03/2026 10:50:57	CUM	PE02008	Origen	VinQuery
F.Cálculo/Modif.	25/03/2026 10:54:08	Matrícula	9429-LPZ		
Código Usuario	CLAIMS MANAGEMENT ADMINISTRATOR, S.L. - USUCAMPA - GTESTIMATE	VIN	VF3LBYHZJLS306849		



IMG_20260324_165118.jpg