

03.06.2026

Fahrzeugbeschreibung

Fahrzeug: VOLVO XC40 T4 Recharge Essential Sports Utility Vehicle 5-türig 1477 ccm 211 PS / 155 KW Elektrisch 7-Gang Automatik

Amtliches Kennzeichen:	HD -RL 0874E	Fahrgestell-Nummer:	YV1XZBBVFN2726086
Vertrags-Nummer:	21084081	Erstzulassung:	21.02.2022
Internes KZ:	15044644	Kilometer-Stand:	0

Unfall/Schaden: Dem Verkäufer wurden keine unfallbedingten Beschädigungen am Fahrzeug angezeigt.

Ausstattung:

VOLVO XC40 T4 Recharge Essential Sports Utility Vehicle 5-türig 1477 ccm 211 PS/ 155 KW Elektrisch 7-Gang Automatik

Lackierung: _____ Polsterung: _____ Telefontyp: _____

Listenpreis ohne Sonderausstattung in EUR (vor Mwst.) 39.411,76

Sonderausstattung in EUR (vor Mwst.):

Listenpreis gesamt in EUR (vor Mwst.) 39.411,76

Technische Daten

(Angaben basieren auf Herstellerangaben*)

Fahrzeug:	VOLVO XC40 T4 Recharge Essential Sports Utility Vehicle5-türig 1477 ccm 211 PS / 155 KW Elektrisch 7-Gang Automatik		
Modelljahr:	2023		
kW / PS:	155 / 211	Hubraum:	1477
Getriebe:	Automatik	Anzahl Gänge:	7
Emissionsgruppe:	I2	CO2 (g/km):	41
durchschn. Verbr./100 Km:	1,800	Tankinhalt:	48
Max. Km/h:	180	Beschl. 0-100 Km/h in Sec.:	8,500
Leergewicht (kg):	1812	zul. Gewicht (kg):	2290

* Angaben ohne Gewähr

Unfall-/Schadenspiegel

Vertrags-Nummer: 21084081
Amtliches Kennzeichen: HD -RL 0874E
Übersicht erstellt am: 03.06.2026

Für das Fahrzeug gem. o.g. Leasingvertrag, Fahrzeugtyp

VOLVO XC40 T4 Recharge Essential Sports Utility Vehicle5-türig 1477 ccm 211 PS / 155 KW Elektrisch 7-Gang Automatik

wurden uns während der Vertragslaufzeit nachfolgende Beschädigungen angezeigt:

<i>Datum</i>	<i>SNR</i>	<i>Verursacher</i>	<i>Beschädigung</i>	<i>Reparatur erfolgt *</i>	<i>Gutachten vorhanden *</i>
14.04.2026	9059995780	Endabrechnung		Nein	Nein
14.02.2026	9059981391	Eigenverschulden	Eigenes Fzg. ohne Schaden	Nein	Nein
10.04.2025	9059936218	Motor, Getriebe und	Marderschaden	Nein	Nein
23.01.2024	9059880417	Eigenverschulden	Motorhaube mitte Kotflügel vorne Beifahrerseite	Ja	Nein
27.12.2023	9059873933	Eigenverschulden	Stossstange hinten mitte	Ja	Nein
27.04.2022	9059810784	Fremdverschulden	Heckklappe Beifahrerseite Aussenspiegel Beifahrerseite Stossstange hinten Beifahrerseite Kotflügel hinten Beifahrerseite Radlauf hinten Beifahrerseite Schlussleuchte Beifahrerseite	Ja	Ja

* Sofern für eine Schadennummer mehrere Beschädigungen angegeben sind, gilt der Eintrag in dieser Spalte für die gesamte Schadennummer.

Unfall-/Schadenspiegel zur Kenntnis genommen:

Datum und Unterschrift Käufer

29670/29603

Wartungsreport

Vertrags-Nummer: 21084081
Amtliches Kennzeichen: HD -RL 0874E
Übersicht erstellt am: 03.06.2026

Für das Fahrzeug gem. o.g. Leasingvertrag, Fahrzeugtyp

**VOLVO XC40 T4 Recharge Essential Sports Utility Vehicle5-türig 1477 ccm 211 PS / 155 KW Elektrisch 7-Gang
Automatik**

wurden uns während der Vertragslaufzeit nachfolgende Wartungen angezeigt:

<i>Datum</i>	<i>Km-Stand</i>	<i>Art der Wartung</i>
--------------	-----------------	------------------------

Wartungsreport zur Kenntnis genommen:

Datum und Unterschrift Käufer

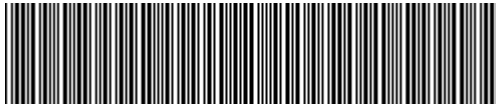

YV1XZBBVFN2726086

Angaben zum Fahrzeug

Halter		Besichtigungszustand	bedingt: Licht/Nässe/Schmutz
Kennzeichen		Laufleistung (abgelesen)	99.121 km
Hersteller	Volvo	Restlauf bis Service	263 Tag(e)
Typ/Modell	XC40 T5 Twin Engine	HU	
Fahrgestellnummer	YV1XZBBVFN2726086	Leistung / Hubraum	132 kW / 1.477 ccm
Erstzulassung	21.02.2022	Polster/Farbe	/
Letzte Wartung		Lackierung	
Kraftstoffart	Hybr.B/E ext.aufli	Getriebe	Automatik

Zustandsbericht

Wertmindernde Faktoren

Nr.	Bauteilgruppe	Beschreibung
1	Tür hinten links	Tür - Delle(n) - sanft instandsetzen
2	Außenspiegel links	Spiegelgehäuse - Lackmangel - Smart Repair
3	2.Radsatz	1 Leichtmetallfelge - verkratzt / verschürft - Wertminderung
4	Kotflügel rechts	Radhausverbreiterung - verkratzt / verschürft - erneuern
5	Stoßfänger vorn	Spoiler - Abrieb - erneuern
6	Stoßfänger vorn	Stoßfänger vorn - verkratzt / verschürft - instandsetzen und lackieren
7	Heckklappe/-tür	Heckklappe - verkratzt / verschürft - instandsetzen und lackieren

Gebrauchsspuren

Nr.	Bauteilgruppe	Beschreibung
1	Karosserie	Karosserie (Kratzer,Dellen) - Steinschlag - kein Abzug

Fehlteile

Fehlteil

Vorschäden

Nr.	Vorschaden
1	Front, Seite rechts, Angabe durch Nutzer/Auftraggeber, vom 23.01.2024
2	Heck, Angabe durch Nutzer/Auftraggeber, vom 27.12.2023

Festgestellte Nachlackierungen

Nr.	Ort
1	Heckklappe/-tür, fachgerecht ausgeführt
2	Kotflügel rechts, fachgerecht ausgeführt
3	Motorhaube, fachgerecht ausgeführt



Nr.	Ort
4	Tür vorne rechts, fachgerecht ausgeführt

Hauptbereifung

Achse	Reifengröße	Hersteller	Reifentyp	Profiltiefe	Verktgl.	Zul.
1	235/55 R18 104H	Michelin	Winterreifen	4mm - 4mm	n.i.O.	n.i.O.
2	235/55 R18 104H	Michelin	Winterreifen	4mm - 4mm	n.i.O.	n.i.O.

Zusatzbereifung

Achse	Reifengröße	Hersteller	Reifentyp	Profiltiefe	Verktgl.	Zul.
1	235/50 R19 103V	Continental	Sommerreifen	5mm - 5mm	n.i.O.	i.O.
2	235/50 R19 103V	Continental	Sommerreifen	5mm - 5mm	n.i.O.	i.O.

Der Verschleißzustand sowie evtl. Schäden an der Bereifung sind wertmäßig berücksichtigt.

Ausstattung

Ausstattung

Bezeichnung
Klimaanlage
Navigationsgerät mit Kartenansicht
Radio

Bemerkungen

Keine Gewähr auf Vollständigkeit und Richtigkeit der angezeigten Ausstattung.
Techn. Änderungen vorbehalten
Das Fahrzeug weist dem Alter, der Laufleistung und dem Einsatzzweck entsprechende Gebrauchsspuren auf.
elektr. Komponenten geprüft, i. O.

Lackwerte geprüft, n.i.O

Fahrzeug war zum Zeitpunkt der Besichtigung verschmutzt, weitere Beschädigungen können nicht ausgeschlossen werden.



Angaben zum Fahrzeug

Hersteller	Volvo	Besichtigungszustand	bedingt: Licht/Nässe/Schmutz
Typ/Modell	XC40 T5 Twin Engine	Laufleistung (abgelesen)	99.121 km
Fahrgestellnummer	YV1XZBBVFN2726086	Erstzulassung	21.02.2022

Angaben zum Auftrag:

Auftragsgemäß erfolgte die Fahrzeugzustandsbewertung in demontagefreien Zustand.

Grundlage dieses Produktes stellt der Leitfaden für Fahrzeugrücknahmen und Bewertungen gemäß des Schadengrenzmusterkatalog des Auftraggebers dar. Die expliziten Feststellungen im Einzelfall trifft der Sachverständige objektiv im Rahmen der vorgegebenen Standards aufgrund eigener Sachkunde.

Fahrzeug-Identifizierung:

Die Fahrzeug-Identifizierungsnummer (FIN) wurde am Fahrzeug abgelesen und die Übereinstimmung im Verlauf der Besichtigung durch den Unterzeichner mit den vorgelegten Unterlagen festgestellt.

Besichtigungsbedingungen:

Eine ordnungsgemäße Sichtprüfung der Lackierung und der Karosserie war wegen unzureichender Lichtverhältnisse/ Nässe oder Verschmutzung nur eingeschränkt möglich.

Allgemeinzustand:

Das Fahrzeug weist dem Alter und Einsatzzweck entsprechende Gebrauchsspuren auf.



Übersichtsfotos



Abbildung 1: Schräg vorne



Abbildung 2: Schräg vorne



Abbildung 3: Schräg hinten



Abbildung 4: Schräg hinten

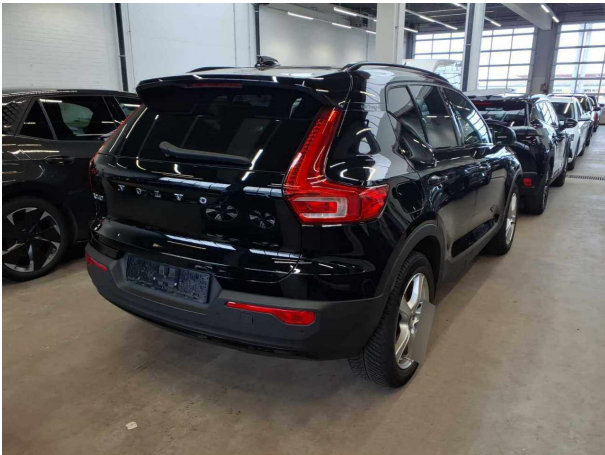

Abbildung 5: Innenraum



Abbildung 6: Innenraum



Abbildung 7: Innenraum



Abbildung 8: Innenraum



Abbildung 9: Innenraum



Abbildung 10: Innenraum



Abbildung 11: Innenraum



Abbildung 12: Innenraum

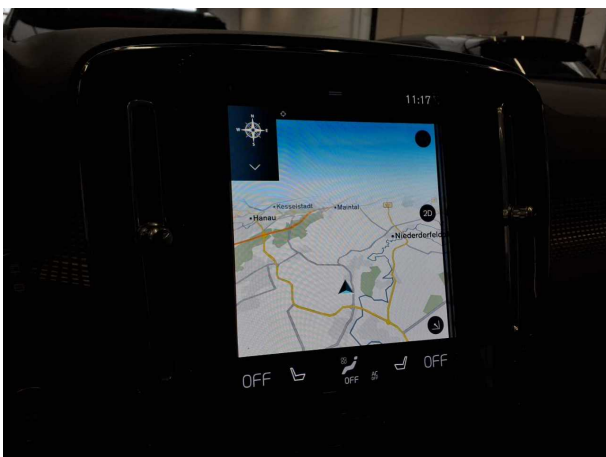

Abbildung 13: FIN

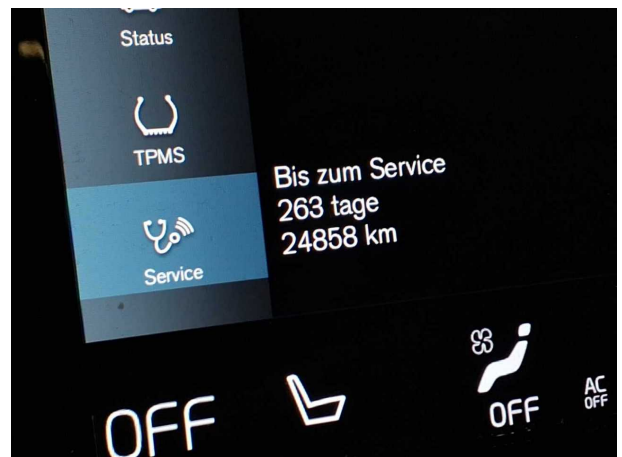

Abbildung 14: Zubehör



Abbildung 15: Dokumente



Abbildung 16: Montierte Bereifung



Abbildung 17: Sonstiges



Abbildung 18: Sonstiges

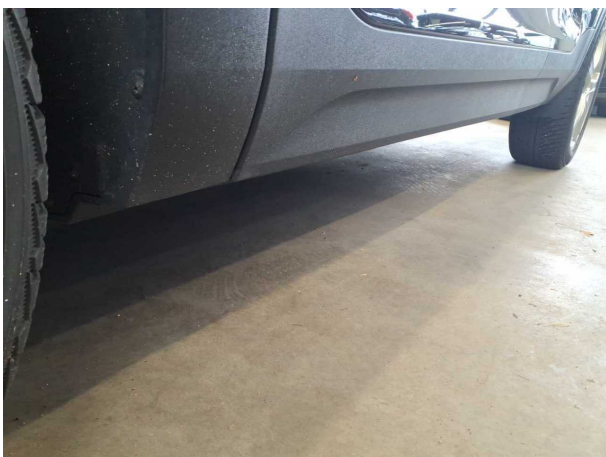

Abbildung 19: Sonstiges



Abbildung 20: Sonstiges

Beschädigungsfotos

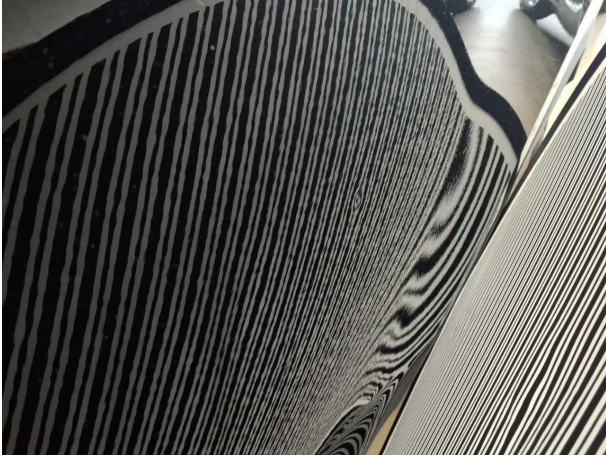

Beschädigung #1: Tür hinten links: Tür - Delle(n) - sanft instandsetzen



Beschädigung #2: Außenspiegel links: Spiegelgehäuse - Lackmangel - Smart Repair



Beschädigung #3: 2.Radsatz: 1 Leichtmetallfelge - verkratzt / verschürft - Wertminderung



Beschädigung #3: 2.Radsatz: 1 Leichtmetallfelge - verkratzt / verschürft - Wertminderung



Beschädigung #4: Kotflügel rechts: Radhausverbreiterung - verkratzt / verschürft - erneuern



Beschädigung #4: Kotflügel rechts: Radhausverbreiterung - verkratzt / verschürft - erneuern



Beschädigung #5: Stossfänger vorn: Spoiler - Abrieb - erneuern



Beschädigung #6: Stossfänger vorn: Stossfänger vorn - verkratzt / verschürft - instandsetzen und lackieren



Beschädigung #6: Stossfänger vorn: Stossfänger vorn - verkratzt / verschürft - instandsetzen und lackieren



Beschädigung #7: Heckklappe/-tür: Heckklappe - verkratzt / verschürft - instandsetzen und lackieren

Nachlackierungsfotos



Nachlackierung 1: Heckklappe/-tür



Nachlackierung 2: Kotflügel rechts



Nachlackierung 3: Motorhaube



Nachlackierung 4: Tür vorne rechts



Checkliste

Vorhanden	Name
<input type="checkbox"/>	ABE
<input type="checkbox"/>	Abschleppöse
<input type="checkbox"/>	Anhängekupplung abnehmbar
<input type="checkbox"/>	Antenne
<input type="checkbox"/>	Bordbuchmappe
<input type="checkbox"/>	Bordwerkzeug
<input type="checkbox"/>	Consumer Kabelkit
<input type="checkbox"/>	Fernbedienung Standheizung
<input type="checkbox"/>	Ladekabel
<input type="checkbox"/>	Laderaumabdeckung / Rollo
<input type="checkbox"/>	Leichtmetallfelgensatz komplett
<input type="checkbox"/>	Navigations Datenträger
<input type="checkbox"/>	Schlüssel Anhängerkupplung
<input type="checkbox"/>	Serviceheft
<input type="checkbox"/>	Tirefit Füllmittel
<input type="checkbox"/>	Tirefit komplett
<input type="checkbox"/>	Tirefit Kompressor
<input type="checkbox"/>	Windschott

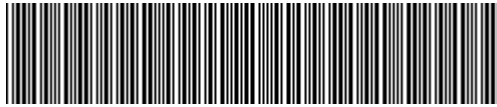

YV1XZBBVFN2726086

Vehicle details

Operator		Inspection condition	Conditional: Light/moisture/dirt
License number		Mileage (Read)	99,121 km
Manufacturer	Volvo	Next maintenance in	263 Tag(e)
Type / Model	XC40 T5 Twin Engine	Main inspection	
Vehicle Identification number	YV1XZBBVFN2726086	Power / Engine displacement	132 kW / 1,477 ccm
First registration	21 Feb 2022	Upholstery/Colour	/
Last maintenance		Paintwork	
Fuel type	Hybr.B/E ext.aufi	Gearbox	Automatic

Zustandsbericht

Value reducing factors

No.	Component group	Description
1	Door - rear left side	Door - dent(s) - Smooth repair work
2	Wing mirror - left side	Mirror housing - Paint defect - Smart repair
3	2nd wheel set	1 alloy rim - Scratched - Loss in value
4	Mudguard - right side	Wheel well extension - Scratched - Replace
5	Front bumper	Spoiler - Abrasion - Replace
6	Front bumper	Front bumper - Scratched - Repair and paint
7	Boot lid / rear door	Boot lid - Scratched - Repair and paint

Wear and tear

No.	Component group	Description
1	Body	Body (Kratzer,Dellen) - Stone chips - No deduction

Missing parts

Missing part

Previous damages

No.	Previous damage
1	Front, Side right, Provided by user / customer, from 23 Jan 2024
2	Rear, Provided by user / customer, from 27 Dec 2023

Detected repainting

No.	Location
1	Boot lid / rear door, Professionally carried out
2	Mudguard - right side, Professionally carried out
3	Bonnet, Professionally carried out



No.	Location
4	Door - front right side, Professionally carried out

Main tyres

Axle	Tyre size	Manufacturer	Type of tyre	Tread depth	Roadworthy	Permissibility
1	235/55 R18 104H	Michelin	Winter tyres	4mm - 4mm	Not o.k.	Not o.k.
2	235/55 R18 104H	Michelin	Winter tyres	4mm - 4mm	Not o.k.	Not o.k.

Additional tyres

Axle	Tyre size	Manufacturer	Type of tyre	Tread depth	Roadworthy	Permissibility
1	235/50 R19 103V	Continental	Summer tyres	5mm - 5mm	Not o.k.	o.k.
2	235/50 R19 103V	Continental	Summer tyres	5mm - 5mm	Not o.k.	o.k.

The wear and tear condition and possible damages to the tyres are considered in the value.

Equipment

Equipment

Description
Air conditioning
Navigation unit with map view
Radio

Comments

Keine Gewähr auf Vollständigkeit und Richtigkeit der angezeigten Ausstattung.
Techn. Änderungen vorbehalten
Das Fahrzeug weist dem Alter, der Laufleistung und dem Einsatzzweck entsprechende Gebrauchsspuren auf.
elektr. Komponenten geprüft, i. O.

Lackwerte geprüft, n.i.O

Fahrzeug war zum Zeitpunkt der Besichtigung verschmutzt, weitere Beschädigungen können nicht ausgeschlossen werden.

TÜV SÜD Auto Service GmbH
Römeräcker 1
76351 Linkenheim - Hochstetten

Inspection location
Autokontor Bayern GmbH
Windecker Straße 2
61137 Schöneck

Inspection date: 13 May 2026
Protocol number: 45688601



Vehicle details

Manufacturer	Volvo	Inspection condition	Conditional: Light/moisture/dirt
Type / Model	XC40 T5 Twin Engine	Mileage (Read)	99,121 km
Vehicle Identification number	YV1XZBBVFN2726086	First registration	21 Feb 2022

Details of the order:

In accordance with the contract, the evaluation of vehicle's condition was performed without the vehicle being disassembled.

This product is based on the guidelines for vehicle returns and assessments according to the client's damage limit catalog. The expert makes the explicit findings in each individual case objectively, within the framework of the specified standards, based on their own expertise.

Vehicle identification:

The vehicle identification number (VIN) was read from the vehicle and its conformity with the submitted documents was confirmed by the undersigned during the inspection.

Inspection conditions:

A proper visual inspection of the paintwork and bodywork was only possible to a limited extent due to insufficient lighting conditions/dampness or dirt.

General condition:

The vehicle shows traces of wear and tear corresponding to its age and purpose

Overview pictures



Figure 1: Diagonal front



Figure 2: Diagonal front

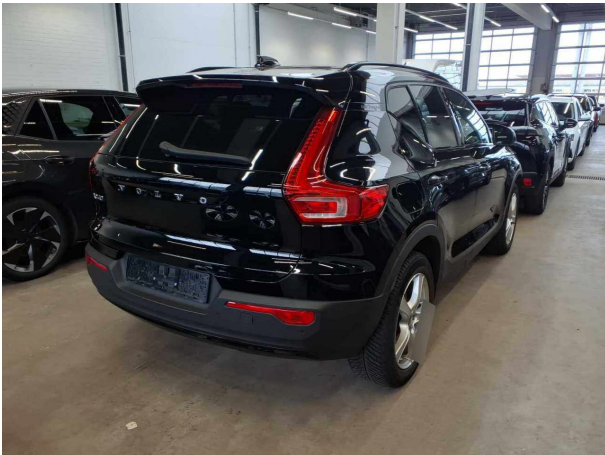

Figure 3: Diagonal rear



Figure 4: Diagonal rear



Figure 5: Interior



Figure 6: Interior



Figure 7: Interior



Figure 8: Interior



Figure 9: Interior



Figure 10: Interior



Figure 11: Interior

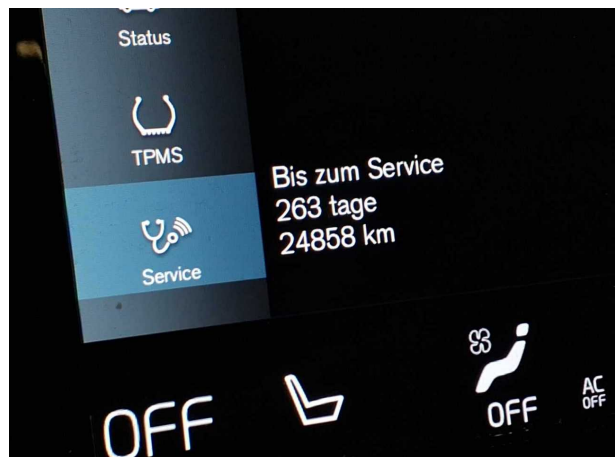

Figure 12: Interior



Figure 13: VIN



Figure 14: Accessories



Figure 15: Documents



Figure 16: Mounted tyres



Figure 17: Misc.



Figure 18: Misc.

TÜV SÜD Auto Service GmbH
Römeräcker 1
76351 Linkenheim - Hochstetten

Inspection location
Autokontor Bayern GmbH
Windecker Straße 2
61137 Schöneck

Inspection date: 13 May 2026
Protocol number: 45688601

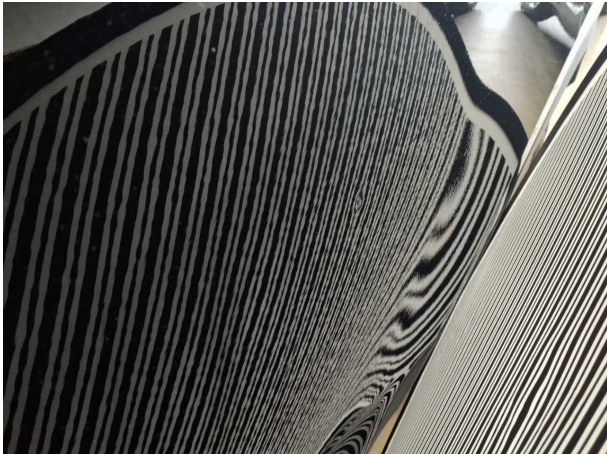

Figure 19: Misc.



Figure 20: Misc.

Pictures of damage



Damage #1: Door - rear left side: Door - dent(s) - Smooth repair work



Damage #2: Wing mirror - left side: Mirror housing - Paint defect - Smart repair



Damage #3: 2nd wheel set: 1 alloy rim - Scratched - Loss in value



Damage #3: 2nd wheel set: 1 alloy rim - Scratched - Loss in value



Damage #4: Mudguard - right side: Wheel well extension - Scratched - Replace



Damage #4: Mudguard - right side: Wheel well extension - Scratched - Replace



Damage #5: Front bumper: Spoiler - Abrasion - Replace

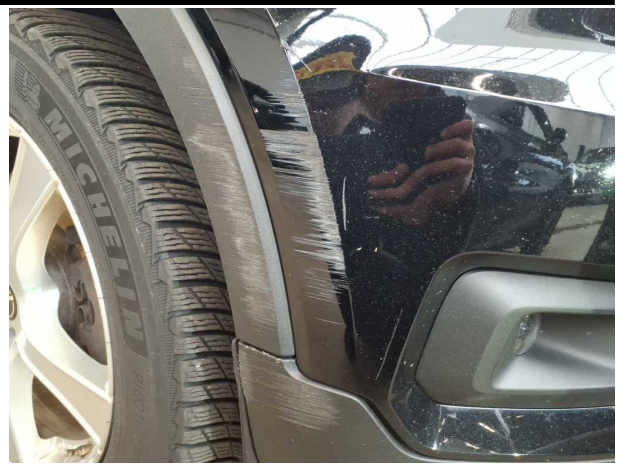

Damage #6: Front bumper: Front bumper - Scratched - Repair and paint



Damage #6: Front bumper: Front bumper - Scratched - Repair and paint



Damage #7: Boot lid / rear door: Boot lid - Scratched - Repair and paint



Pictures of repainting



Repainting 1: Boot lid / rear door



Repainting 2: Mudguard - right side



Repainting 3: Bonnet



Repainting 4: Door - front right side