

» Übersicht

Auftrags-Nr: 1002415851
Besichtigt am: 29.04.2026 10:56
Berichts-Nr: 10515938
FIN: WVVZZZE1XR8003196



Fahrzeugansicht - diagonal
vorne links



Fahrzeugansicht - diagonal
hinten rechts



Innenraum - Cockpit mit
Laufleistung

» Fahrzeugdaten

Fahrzeugkategorie:	Personenkraftwagen
Fahrzeugart:	Limousine
Hersteller:	Volkswagen
Modell:	ID 3
HSN / TSN:	0603 / CKV
Erstzulassungsdatum:	02.05.2024
Laufleistung:	36.037 km
Nachweis Kilometerstand:	Abgelesen
Farbe:	Costa Azul Metallic
Farbe Dach:	Schwarz
Antriebsart:	Heckantrieb
Motorisierung/Kraftstoff:	Elektrisch
Hubraum:	
Leistung:	150 kW (205 PS)
Fahrzeuglänge:	
Fahrzeughöhe:	
Fahrzeugbreite:	
Zulässiges Gesamtgewicht:	
Radstand:	
Anzahl Achsen:	2
Zylinder:	
Schadstoffklasse:	
Anzahl Türen:	4
Anzahl Sitze:	5
Getriebe:	Automatik 1-Gang
Polsterart:	Alcantara
Interieurfarbe:	Dusty Grey Dark - Soul-Schwarz/ Soul-Schwarz - Dusty Grey Dark/ Schwarz/Schwarz
Anzahl vorhandene Schlüssel:	2

» Dokumente & Wartung

Nächste HU:	05.2027
Zulassungsbescheinigung (ZBT1 Original) vorhanden:	Ja
Zulassungsbescheinigung entgegengenommen:	Ja
Kennzeichen entgegengenommen:	Keine
Wartungsheft:	Digital
Wartungsnachweis:	Nicht prüfbar
Datum der letzten Wartung:	
Km-Stand bei letzter Wartung:	

» Fahrzeugausstattung

11 kW AC-Ladeleistung (Wechselstrom)	Elektrische Luftzusatzheizung
12-V-Steckdose im Gepäckraum	Elektro-Motor Aggr.0EH.A
2 USB-C-Schnittstellen vorn, 2 USB-C-Ladebuchsen an der Mittelkonsolehinten; Ladeleistung bis zu 45 W	Elektro-Motor Systemleistung 150KW Grundmotor ist: N06/N07/TB7/T3D
3 Rücksitze, Rücksitzlehne asymmetrisch geteilt umklappbar, mit Mittelarmlehne, Durchlademöglichkeit, 2 Becherhalter	E-Mobilitäts-Bonus
4 Leichtmetallräder "Wellington" 7,5 J x 19 in Schwarz, Oberfläche glanzgedreht	Entfall des Schriftzugs für die Motorbezeichnung auf der Gepäckraumklappe
4+1 Lautsprecher	Entriegelung Heckklappe/Deckel hinten von außen
Abbiegebremsfunktion und Ausweichunterstützung	ergoActive-Sitze vorn mit elektrischer Einstellung, Memory-Funktion und verschiebbarer Oberschenkelauflage
Abdeckungen für Leichtmetallräder	e-Sound
Airbag für Fahrer und Beifahrer, mit Beifahrerairbag-Deaktivierung	Fahrassistent "Travel Assist", Spurhalteassistent "Lane Assist" und "Emergency Assist"
Airstop®-Ganzjahresreifen 215/50 R 19	Fahrprofilauswahl
Aktionspaket MOVE	Fahrzeuge mit besonderen Produktaufwertungsmaßnahmen
Aktionsprämie	Fahrzeugklassen-Differenzierung -10A-
Ambientebeleuchtung 30-farbig	Federbereich 03 nur Einbausteuerung keine Bedarfsprognose
App-Connect Wireless für Apple CarPlay und Android Auto	Fernlichtassistent "Light Assist"
Armaturentafel Standard	Fertigungsablauf Dresden
Armlehne für Vordersitze	Frontscheibe in Verbundsicherheitsglas, wärme- und geräuschkämmend
Augmented-Reality-Head-up-Display	Gepäckraumboden
Außenspiegel elektrisch einstell-, anklapp- und beheizbar, mit Beifahrerspiegelabsenkung	Getriebe für Elektroantrieb (1-Gang)
Außenspiegel Fahrerseite asphärisch, Beifahrerseite konvex	Getriebe Übersetzung 11,530
Außenspiegelgehäuse	Gewichtsbereich 6 nur Einbausteuerung keine Bedarfsprognose
Automatische Distanzregelung ACC "stop & go", mit Geschwindigkeitsbegrenzer	Heckantrieb
Batterie 320A (49Ah)	Hinterachsgewicht Standard
Bauteilesatz ohne länderspezifische Bauvorschrift	Hochvolt-Batterie 62 kWh (brutto)
Betriebserlaubnis Nachtrag	Innenspiegel automatisch abblendend
Bordliteratur in Deutsch (Deutschland)	Interieurpaket
Bordwerkzeug	ISOFIX-Halteösen für Kindersitze auf den äußeren Rücksitzen sowie auf dem Beifahrersitz, i-Size-kompatibel
Car2X	Kältemittel R1234yf
CCS-Ladedose	Kein Sonderfahrzeug, Standard-Ausführung
Dachleiste sowie Lufteinlass und Schweller in Kontrastfarben	Keine Aktionsausführung
Dämpfung hinten,Basis 1	Klimaanlage "Air Care Climatronic" mit Aktiv-Kombifilter, Standklimatisierung und 2-Zonen-Temperaturregelung
Dämpfung vorn	Kopfairbags vorn und hinten, Seitenairbags vorn, Center-Airbag
DC/DC Wandler 3,0 KW	Kurzheck
Diebstahlwarnanlage mit Innenraumüberwachung, Back-up-Horn und Abschleppschutz	Ladekabel Mode 3 Typ 2, 16 A
Digitaler Radioempfang DAB+	Landesverkaufsprogramm Deutschland
Diversity-Antenne für FM-Empfang	LED-Rückleuchten
Drehmoment 310 Nm Grundmotor ist: N06/N07/N10/T3U	LED-Scheinwerfer mit automatischer Fahrlichtschaltung
Dreipunkt-Automatischer Sicherheitsgurte vorn mit Gurtstraffer	Leergewichtsbereich Standard
Einfassung des Infotainment-Displays und der zentralen Bedienelemente in Schwarz	Lendenwirbelstützen vorn pneumatisch einstellbar, mit Massagefunktion
Einton-Signalhorn	

Linkslenker	Servolenkung elektromechanisch, geschwindigkeitsabhängig geregelt
Make-up-Spiegel beleuchtet in den Sonnenblenden	Sitzmittelbahnen der Vordersitze und der äußeren Rücksitzplätze in Mikrovlies "ArtVelours Eco"
Maximale DC-Ladeleistung (Gleichstrom) abhängig von der Antriebsbatterie	Softwareverbund Ausführung 12
Mit besondere Anforderungen an die Lenksäulenverriegelung	Spezielles Typschild für EG für M1-Pkw
Mittelkonsole mit beleuchtetem Ablagefach mit Rollo, 2 Becherhalter	Sprachbedienung
Müdigkeitserkennung	Stabilisator hinten
Multifunktionslenkrad beheizbar, mit Touch-Bedienung	Stabilisator vorn
Navigationssystem "Discover Pro"	Standard-Klimazonen
Notbremsassistent "Front Assist" mit Fußgänger- und Radfahrererkennung	Stoßfänger Standard
Notruf-Service, Laufzeit 10 Jahre ab Erstauslieferung, Voraussetzung: Verfügbarkeit benötigter Mobilfunknetze o.b.Abgas	Telefonschnittstelle "Comfort" mit induktiver Ladefunktion
Ohne besondere Karosseriemaßnahmen	Textilfußmatten vorn und hinten
Ohne Dekorfolien/Embleme	Trommelbremsen hinten
Ohne Fast Lane Modell	Tür und Seitenverkleidung
Ohne Ladekabel	Türgriffmulden beleuchtet
Ohne Oberflächenschutz mit zusätzlichen Transportschutzmaßnahmen	Typprüfland Deutschland
Ohne Parkassistent / Garagenpilot	Umfeldbeleuchtung mit Logoprojektion
Ohne Spurwechselassistent	UWB fähiges Land und Trägerfrequenz 433,92 bis 434,42Mhz
Ohne Stadt / Kreuzungsassistent	Verbandtasche, Warndreieck und Warnweste
Ohne Systeme für den Fahrzeugzugang	Verkehrszeichenerkennung
Ohne UNECE CS&SU	Volldach
Ohne Vorbereitung für VTS (Vehicle-Tracing System)	Vorbereitet für We Connect (Plus) oder VW Connect (Plus); Online-Update- Fähigkeit (außer für Sonderumbauten)
Ohne Zusatz-/Standheizung	Vordersitze beheizbar
Ohne zusätzliche Bereifung	Vorrichtung zur Befestigung eines Fahrradträgers für Anhängervorrichtungen, abnehmbar
Parkassistent "Park Assist Plus" inkl. Einparkhilfe	Warnton und -leuchte für nicht angelegte Gurte vorn und hinten
Pedale in Edelstahl, im "Play/Pause"-Design	Wellington 7,5 J x 19 in Schwarz / glanzgedreht, Airstop®- Ganzjahresreifen 215/50 R 19
Plattformgruppenklasse 1	Zellmodul A
Pro	
Proaktives Insassenschutzsystem in Verbindung mit "Front Assist"	
Radio "Ready 2 Discover Max"	
Radsicherungen mit erweitertem Diebstahlschutz	
Rechtsverkehr	
Regensensor	
Regionscode " ECE " für Radio	
Reifenkontrollanzeige	
Rückfahrkamera "Rear View"	
Scheibenbremsen vorn	
Scheibenwaschdüsen vorn automatisch beheizt	
Schlüsselloses Schließ- und Startsystem "Keyless Access", mit Safe-Sicherung	
Seitenscheiben hinten und Heckscheibe abgedunkelt	
Serviceanzeige 2 Jahre (fest) ohne km Elektro-Fahrzeug	

» Bereifung**MONTIERTE BEREIFUNG**

Hersteller	Ort	Position	Typ	Felge	Dimension	Profiltiefe
Continental	Vorne	Links	Ganzjahresreifen	Aluminium	215/50 R 19 93 T	7,0 mm
Continental	Vorne	Rechts	Ganzjahresreifen	Aluminium	215/50 R 19 93 T	7,0 mm
Continental	Hinten	Links	Ganzjahresreifen	Aluminium	215/50 R 19 93 T	6,0 mm
Continental	Hinten	Rechts	Ganzjahresreifen	Aluminium	215/50 R 19 93 T	6,0 mm

Reifen zulässig: Ja**Reifen verkehrssicher:** Ja**ERSATZ-/NOTRAD & ZUBEHÖR****Bordwerkzeug vorhanden:** Ja

» Wertmindernde Faktoren

Nr	Bauteil	Schadensbeschreibung	Reparaturempfehlung
1	Stoßfänger vorne	Kratzer	Auslegen + Polieren

» Gebrauchsspuren

Das Fahrzeug weist dem Alter, der Laufleistung und dem Einsatzzweck entsprechende Gebrauchsspuren auf.

» Merkantile Wertminderung

Vorschäden bekannt:	Nein
Vorschäden feststellbar:	Nein
Nachlackierungen vorhanden:	Nein
Lackschichtdickenmessung durchgeführt:	Ja - ohne Auffälligkeiten/Abweichungen

ERGEBNISSE DER LACKSCHICHTDICKENMESSUNG

Die Messwerte lagen im üblichen Bereich.

Pro Bauteil wurden mindestens 3 Messungen durchgeführt.

» Hinweise zum Zustandsbericht

Angaben zum Auftrag und zum Bewertungsumfang:

Es wurde der Auftrag erteilt, einen Zustandsbericht über das beschriebene Fahrzeug zu erstellen.

Die Fahrzeugzustandsbewertung erfolgte auftragsgemäß auf Basis der vom Auftraggeber vorgegebenen Standards für Fahrzeugbewertungen. Die Feststellungen im Einzelfall trifft der Sachverständige aufgrund eigener Sachkunde und nach eigenem sachverständigen Ermessen.

Fahrzeug-Identifizierung:

WVWZZZE1XR8003196

FIN abgelesen und stimmt mit Unterlagen überein

Allgemeinzustand:

Gepflegter Allgemeinzustand

Besichtigungsbedingungen:

Ausreichend

Hebebühne/Hubmittel benutzt:

Ja

Motorenlauf durchgeführt:

Ja

Fahrprobe durchgeführt:

Ja

» Sonstige Bemerkungen

Vorliegendes Exemplar wurde auf elektronischem Wege erzeugt. Es ist ohne Originalunterschrift gültig.

» Ansichtsfotos



Fahrzeugansicht - diagonal vorne links



Fahrzeugansicht - diagonal vorne rechts



Fahrzeugansicht - diagonal hinten links



Fahrzeugansicht - diagonal hinten rechts



Innenraum - Cockpit mit Laufleistung



Equipment - Bordwerkzeug

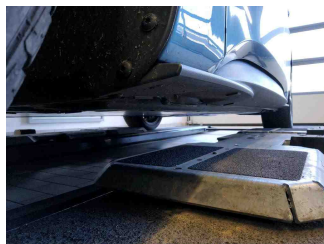

Seitenansicht - Schweller links

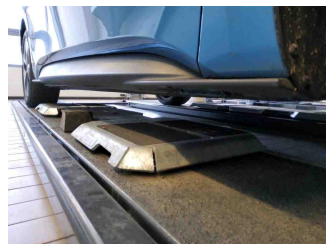

Seitenansicht - Schweller rechts



Fahrzeug - Typenschild/Fahrgestellnummer

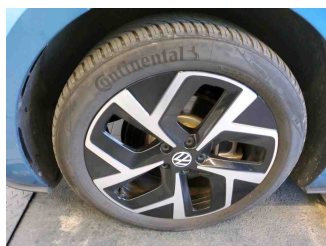

Räder - Rad montiert vorne links

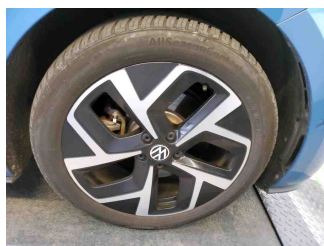

Räder - Rad montiert vorne rechts

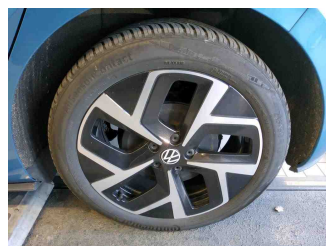

Räder - Rad montiert hinten links



Räder - Rad montiert hinten rechts



Innenraum - Mittelkonsole



Fahrzeug - Motorraum offen



Equipment - Boardmappe/ Securitybag



Innenraum - Kofferraum

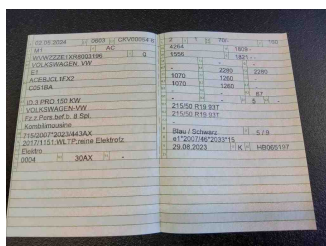

Fahrzeug - abgegebene ZB1



Equipment - Ladeequipment

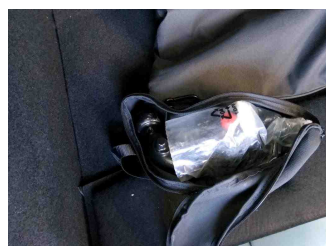

Equipment - Anhängerkupplung

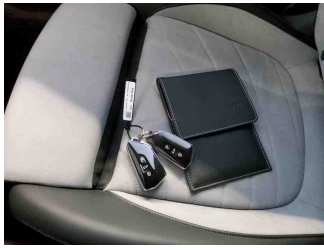

Fahrzeug - Serviceunterlagen /
Wartungsnachweis

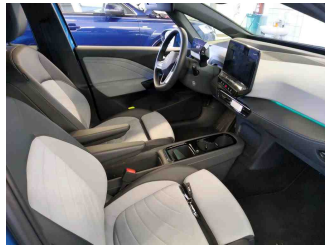

Innenraum - vorne

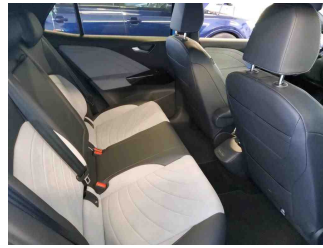

Innenraum - hinten



Unterbodenscan



Innenraum -
Navigationsgerät/Radio

» **Beschädigungsfotos**

WERTMINDERNDE FAKTOREN

1 - Stoßfänger vorne - Kratzer - Auslegen + Polieren

