

INFORME CONTROL VEHÍCULO



21 de enero de 2026

Nº Expediente: 3426358717

Nº Revision: WTWS_604955

Página: 1 de 1

DATOS DEL VEHÍCULO

MATRÍCULA:	1738-LLM	Nº CHASIS:	VF1RFD00066181442
KILÓMETROS:	157241	MARCA:	RENAULT
F. PERITACIÓN:	19/01/2026	MODELO:	TALISMAN S.T. BUSINESS BLUE DCI 88 KW (
Seguro:	SI		

DATOS DE LA INSTALACIÓN

INSTALACIÓN:	CAMPA CEVA MEJORADA PROFESIONAL	FECHA DE ENTRADA:	14/01/2026
DIRECCIÓN:	Antigua carretera de san Fernando, km	PERSONA CONTACTO:	WTWS_6053
LOCALIDAD:	MEJORADA DEL CAMPO	TELEFONO/E-MAIL:	-

VERIFICACIÓN DE ELEMENTOS

Nº LLAVES:	2	KIT ANTIPINCHAZOS:	SI	RUEDA REPUESTO:	NO
LIBRO MANTENIMIENTO:	NO	Navegador GPS:	GPS INTEGRADO		
Neumático RunFlat:	NO	Vehículo eléctrico híbrido:	NO	Falta Cable carga Rápida:	NO
Falta Cable 220/230:	NO	Neumático Invierno:	NO		

PERSONALIZACIÓN DEL VEHÍCULO

- VEHÍCULO SIN PERSONALIZACIÓN

RESUMEN DE LA VALORACIÓN PERICIAL

Concepto	Importe
Daños Generales	1545,70 €
Daños Interiores	17,44 €
Total Valoración	1563,14 €

VALORACIÓN ELEMENTOS DE INTERIOR

Referencia	Código	Descripción	Unidades	Precio Unidad	Descuento	Importe Total
997916861R	99750	Fluido reparación neumáticos	1,00	24,91	7,47	17,44

OBSERVACIONES

--



Nº Valoración	CMA_604955	Marca - Modelo	RENAULT TALISMAN (LP/KP) 4P/ST (20-)		
Fecha Alta	21/01/2026 14:52:47	CUM	RE04602	Origen	VinQuery
F.Cálculo/Modif.	21/01/2026 14:58:12	Matrícula	1738-LLM		
Código Usuario	CLAIMS MANAGEMENT ADMINISTRATOR, S.L. - USUCAMPA - GTESTIMATE	VIN	VF1RFD00066181442		

Atributos de la Valoración

Estado	Abierta	Referencia	WTWS_604955
--------	---------	------------	-------------

Atributos vehículo

Código color de fabricante	TERPR
Kilómetros	157.241

Equipamiento



Nº Valoración	CMA_604955	Marca - Modelo	RENAULT TALISMAN (LP/KP) 4P/ST (20-)		
Fecha Alta	21/01/2026 14:52:47	CUM	RE04602	Origen	VinQuery
F.Cálculo/Modif.	21/01/2026 14:58:12	Matrícula	1738-LLM		
Código Usuario	CLAIMS MANAGEMENT ADMINISTRATOR, S.L. - USUCAMPA - GTESTIMATE	VIN	VF1RFD00066181442		

VIN Query

VOLANTE Y MANDOS S/VOLANTE TERMICO - VOLNCH	AUDIO/MULTIMEDIA TOMA ACCESORIOS TIPO 3 - PRIAC3
AUDIO/MULTIMEDIA MODULO COMUNICACION DATOS - AIVCT	AUDIO/MULTIMEDIA AUTORRADIO/NAVEGADOR - NA430
ASIENTOS ASIENTO TRASERO TIPO 04 - SGAR04	ASIENTOS ASIENTO DELANTERO TIPO 11 - SGAV11
ASIENTOS REPOSACABEZAS TR 02 - ATAR02	ASIENTOS TESTIGO CINTURON DE SEGURIDAD TIPO 5 - ALOUC5
ASIENTOS REPOSACABEZAS DL 02 - ATAV02	ASIENTOS DL S/CALEFACCION - SGSCHA
TAPICERIA/LINEA INT LINEA INTERIOR - DRAP08	TAPICERIA/LINEA INT TERCIOPELO - DRA
TAPICERIA/LINEA INT HARMONIA 01 - HARM01	VOLANTE Y MANDOS VOLANTE DE CUERO - VLCUIR
INSTRUMENTACION PUERTAS SISTEMA APERTURA/CIERRE PUERTA 433 MHZ - SOP03C	INSTRUMENTACION PUERTAS ELEV IMPULSIONAL ANTIPINZAM - LVAVIP
INSTRUMENTACION PUERTAS ELEVALUNAS ELECTRICOS DL/TR - LVAREL	ADAS S/ALERTA TRAFICO TRANSVERSAL TR - NORCT
ADAS S/ALERTA TRAFICO TRANSVERSAL TR - NORCT	SEGURIDAD RETROVISOR INTERIOR ANTIDESLUMBRANTE - RETRJN
SEGURIDAD DESACTIVACION AIRBAG ACOMPAÑANTE - AIRBDE	SEGURIDAD AIRBAG COND/ACOMP/LAT/CORTINA - ABLAVI
CODIGO DE EQUIPO NIVEL EQUIPAMIENTO - EA2	AUDIO/MULTIMEDIA SISTEMA SONIDO ESPECIAL - SSEQSH
INSTRUMENTACION CONSOLA S/APERTURA AUT PORTON TR - HAYMAN	AUDIO/MULTIMEDIA TELEFONO C/CARGA INALAMBRICA - REACTI
AUDIO/MULTIMEDIA MAPA DE NAVEGACION SUPERIOR - MAPSUP	AUDIO/MULTIMEDIA SISTEMA SMARTPHONE - SPMIR
INSTRUMENTACION CONSOLA SISTEMA CONTROL PRESION NEUMATICOS - TPRM2	AUDIO/MULTIMEDIA S/CARGADOR DE CD - SCDCOF
INSTRUMENTACION CONSOLA CUADRO INSTRUMENTOS TFT 7" - MET04	ADAS S/CAMARAS VISION - NOCAM
AUDIO/MULTIMEDIA S/SIST LLAMADA EMERGENCIA - SSCALL	INSTRUMENTACION CONSOLA S/DISPLAY EN SALPICADERO - SPRHMD
COMPLEMENTO SERIE LIMITADA SERIE - EQPEUR	ACCESORIOS S/ALUMBRADO ADICIONAL HABITACULO - SECAMH
ACCESORIOS S/GUARDAOBJETOS TABLERO INSTR - SRGPDB	ACCESORIOS S/CORTINILLAS PUERTAS TR - SSRIDO
ACCESORIOS S/OPCION FUMADORES - SANACF	ACCESORIOS PREINSTALACION ALARMA - PREALA
TECHO S/TECHO SOLAR - TN	RETROVISORES EXT 04 - RET04
COLOR EXTERIOR COLOR CARROCERIA - TERPR	LUCES PILOTOS TR TIPO 3 - FEUAR3
LUCES FAROS ANTINEBLA - PROJA2	LUCES FAROS LEDS - LEDH3
LUCES LUZ DIURNA LED TIPO 2 - FDIU2	LUCES S/ASISTENTE LUZ EN CARRETERA - NOAHL
LUCES INTERMITENTES DINAMICOS - DTRNI	LUCES S/LAVAFAROS - SLAVPH
GENERALES S/TRAVESAÑO REFORZADO - SSRCAR	GENERALES S/ADAPTACION VERSION - SAN613
GENERALES MANILLA EXTERIOR C/LUZ - ECEXAC	CRISTALES SENSOR LLUVIA C/SENSOR LUZ - ALEVA
CRISTALES LUNAS TINTADAS - VT	ACCESORIOS S/SERIE LIMITADA - SAN913
RANCHERA FAMILIAR - KP __	FECHA FABRICACIÓN 06/10/2020
PLANTA DE MONTAJE D	ACCESORIOS SISTEMA MULTISENSE - MLEXP1
PROGRAMA DE VENTAS PAIS TECNICO LEGISLATIVO - TLRP00	POSICION DEL VOLANTE VEHICULO CON VOLANTE A LA IZQUIERDA - DG
VARIANTE INDICE CAJA VELOCIDADES - 034	MANUAL 6 VELOCIDADES - PK4
TIPO SELECTOR MANUAL 6 VELOCIDADES - BVM6	GENERAL DIFERENCIACION TIPO VEHICULO - KPA8
ADAS SIN SISTEMA CONDUCCION AUTONOMA 1 - NOADR	ADAS S/ASISTENTE CAMBIO/MANTENIMIENTO CARRIL - SDLIGM
ADAS SISTEMA APARCAMIENTO ASISTIDO DELANTERO/TRASERO - ITPK4	ADAS S/ASISTENTE ANGULO MUERTO - SDANGM
SUSPENSION S/REGULACION - SUSNPI	SUSPENSION TIPO CARRETERA GRAVEDAD 1 - TRSEV1
ADAS S/SISTEMA GESTION DE VELOCIDAD - SSGVIT	ADAS REGULADOR VELOCIDAD - RV
NEUMATICOS KIT INFLADO NEUMATICOS - KTGREP	NEUMATICOS 225/55 R 17..W
LLANTAS ALE 7.0JX17" - RDIF06	LLANTAS LLANTAS 17" ALEACION - RALU17
FRENOS ESTACIONAMIENTO ELECTRICO C/AUTO HOLD - FPAS2	ADAS S/FRENADA EMERGENCIA ASISTIDA - SSAEBS
DIRECCION S/EJE TRASERO DIRECCIONAL - 2ROUDI	TURBO-DIESEL 1747CC 110KW (150) - R9N 401
COMBUSTIBLE MOTOR DIESEL - DIESEL	GENERAL TIPO MOTOR - R9N
GENERAL INDICE MOTOR - 401	EQUIPO MECANICO FILTRO GASOL C/SENSOR AGUA - FLTDIE
EQUIPO MECANICO CLIMA TEMPLADO - TEMP	EQUIPO ELECTRICO SISTEMA AYUDA HIBRIDO LEVE SSG - HYB01
ANTIPOLUCION NORMA EU6T - E06T	CLIMATIZACIÓN FREON R1234YF - 1234YF
CLIMATIZACIÓN S/CALEFACCION AUXILIAR - STHABT	CLIMATIZACIÓN CALENTADOR TERMOSUMERGIDO - THEPLG
CLIMATIZACIÓN AIRE ACONDICIONADO - CA03	

Nº Valoración	CMA_604955	Marca - Modelo	RENAULT TALISMAN (LP/KP) 4P/ST (20-)		
Fecha Alta	21/01/2026 14:52:47	CUM	RE04602	Origen	VinQuery
F.Cálculo/Modif.	21/01/2026 14:58:12	Matrícula	1738-LLM		
Código Usuario	CLAIMS MANAGEMENT ADMINISTRATOR, S.L. - USUCAMPA - GTESTIMATE	VIN	VF1RFD00066181442		

Automático

ESPAÑA ESPAÑA

INTERVALOS SERVICIO INSPECCION KILOMETROS

Piezas

















Código	Descripción	Uds.	Precio(€)	I/D	I/D%	Total(€)
620722557R	Moldura paragolpes dl	1,00	88,44			88,44
265550819R	Piloto iz portón/capó tr	1,00	355,56			355,56
997916861R	Fluido reparación neumáticos	1,00	24,91			24,91

Mano de obra

Código	Descripción	Uds.	Precio(€)	I/D	I/D%	Total(€)
T1 8138	Sustituir Piloto iz portón/capó tr	0,30 h	25,00			7,50
I 7090	Desmontar y montar Guarnecido portón/capó tr					
I 8138	Desmontar y montar Piloto iz portón/capó tr					
T1 5213	Desmontar y montar Paragolpes dl	1,00 h	25,00			25,00
+ EM69250	Sustituir Moldura paragolpes dl					
I A03PEM	Desmontar y montar Protector pase rueda dl iz					
I A03PEM	Desmontar y montar Protector pase rueda dl dr					
I A11F	Desmontar y montar Tubo entrada filtro aire					
T1 EM69250	Sustituir Moldura paragolpes dl	0,30 h	25,00			7,50
NI 5213	Desmontar y montar Paragolpes dl					
T2 GtT7401L	Reparar Puerta dl iz	0,20 h	25,00			5,00
T2 GtT7801R	Reparar Puerta tr dr	0,20 h	25,00			5,00
T2 GtT81050	Reparar Paragolpes tr	3,00 h	25,00			75,00
T2 GtT8640R	Reparar Moldura estribo dr	0,50 h	25,00			12,50
T2 GtT9056L	Reparar Aleta tr iz c/estribo	0,10 h	25,00			2,50
T2 GtT9056R	Reparar Aleta tr dr c/estribo	0,50 h	25,00			12,50
T2 GtTRC008	Reparar llanta DI pulida	0,00 h	0,00			65,00
T2 GtTRC009	Reparar llanta DD pulida	0,00 h	0,00			65,00
T2 GtTRC011	Reparar llanta TD pulida	0,00 h	0,00			65,00
T2 GtTRC010	Reparar llanta TI pulida	0,00 h	0,00			65,00

Nº Valoración	CMA_604955	Marca - Modelo	RENAULT TALISMAN (LP/KP) 4P/ST (20-)		
Fecha Alta	21/01/2026 14:52:47	CUM	RE04602	Origen	VinQuery
F.Cálculo/Modif.	21/01/2026 14:58:12	Matrícula	1738-LLM		
Código Usuario	CLAIMS MANAGEMENT ADMINISTRATOR, S.L. - USUCAMPA - GTESTIMATE	VIN	VF1RFD00066181442		

Pintura

Código	Descripción	Uds.	Precio(€)	I/D	I/D%	Total(€)
CHAPA						
 GtP70010	Capó dl Reparación (S=0) (L=0)					
 GtP9056L	Aleta tr iz c/estribo Reparación (S=1) (L=0)					
 GtP7401L	Puerta dl iz Reparación (S=1) (L=0)					
 GtP7401R	Puerta dl dr Reparación (S=0) (L=0)					
 GtP7801L	Puerta tr iz Reparación (S=0) (L=0)					
 GtP7801R	Puerta tr dr Reparación (S=1) (L=0)					
 GtP9056R	Aleta tr dr c/estribo Reparación (S=3) (L=0)					
PLASTICO						
 GtP8640R	Moldura estribo dr Reparación (S=3) (L=0) Color Carroceria Completo					
 GtP84630	Moldura portón/capó tr Reparación (S=0) (L=0) Color Carroceria Completo					
 GtP81050	Paragolpes tr Reparación (S=20) (L=0) Color Carroceria Completo					
 GtP7516R	Carcasa retrovisor dr Reparación (S=0) (L=0) Color Carroceria Completo					
 GtP7516L	Carcasa retrovisor iz Reparación (S=0) (L=0) Color Carroceria Completo					
 GtP7565R	Manilla exterior puerta dl dr Reparación (S=0) (L=0) Color Carroceria Completo					
 GtP7565L	Manilla exterior puerta dl iz Reparación (S=0) (L=0) Color Carroceria Completo					
 GtP7101L	Aleta dl iz Reparación (S=0) (L=0) Color Carroceria Completo					
 GtP69050	Paragolpes dl Reparación (S=0) (L=0) Color Carroceria Completo					

Nº Valoración	CMA_604955	Marca - Modelo	RENAULT TALISMAN (LP/KP) 4P/ST (20-)		
Fecha Alta	21/01/2026 14:52:47	CUM	RE04602	Origen	VinQuery
F.Cálculo/Modif.	21/01/2026 14:58:12	Matrícula	1738-LLM		
Código Usuario	CLAIMS MANAGEMENT ADMINISTRATOR, S.L. - USUCAMPA - GTESTIMATE	VIN	VF1RFD00066181442		

Resumen





Piezas		Mano de obra		Pintura	
Fecha tarifa	07/01/2026	Total I/D MO	0,00 €	Total I/D MO Pintura	0,00 €
Total I/D Piezas	0,00 €	Subtotal Importe MO	260,00 €	Subtotal Importe MO	0,00 €
Subtotal	468,91 €	Subtotal Horas MO	152,50 €	Subtotal Horas MO	290,00 €
Pequeño Material (0,00%)	0,00 €	Total sin descuentos (6,10 h)	412,50 €	Subtotal M.O. (11,60 h)	290,00 €
Material anticorrosivo	0,00 €	Descuento sobre total MO (0,00%)	0,00 €	Descuento sobre MO (0,00%)	0,00 €
Material pintado de bajos	0,00 €	Total	412,50 €	Total mano de obra	290,00 €
Coste envío recambios	0,00 €			Total I/D Material Pintura	0,00 €
Total sin descuentos	468,91 €			Subtotal material	532,40 €
Dto. sobre total piezas (30,00%)	140,67 €			Dto. sobre material (0,00%)	0,00 €
Total	328,24 €			Total del material	532,40 €
				Total sin descuentos	822,40 €
				Descuento sobre total Pintura (0,00%)	0,00 €
				Total	822,40 €

Sistema de pintura: Centro Zaragoza
Tipo de pintura: Bicapa

Nº colores 1

Total					
Fijo franquicia	0,00 €	Total piezas	328,24 €	Dto. sobre el total (0,00%)	0,00 €
Porcentaje franquicia	0,00%	Total mano de obra	412,50 €	Total Tasas reciclado residuos	0,00 €
Val. max. franquicia	0,00 €	Total pintura	822,40 €	Base del impuesto	1.563,14 €
Val. min. franquicia	0,00 €	SubTotal	1.563,14 €	IVA (21%)	328,26 €
Total Franquicia	0,00 €	Total Varios	0,00 €	Total sin franquicia	1.891,40 €
				Total	1.891,40 €

Sistema de pintura Centro Zaragoza. Coste de materiales basado en los distintos precios comunicados por los fabricantes, estando sujeto a negociación y acuerdo particular.

NOTAS  Manual  No Actualizada  Sin Precio  Documentado por GT Motive  Pieza prepintada
± Aproximada I Incluida NI No Incluida C Condicionada por + Lanzada por - Solapada por

Reportaje Fotográfico

Nº Valoración	CMA_604955	Marca - Modelo	RENAULT TALISMAN (LP/KP) 4P/ST (20-)		
Fecha Alta	21/01/2026 14:52:47	CUM	RE04602	Origen	VinQuery
F.Cálculo/Modif.	21/01/2026 14:58:12	Matrícula	1738-LLM		
Código Usuario	CLAIMS MANAGEMENT ADMINISTRATOR, S.L. - USUCAMPA - GTESTIMATE	VIN	VF1RFD00066181442		

Equipamiento

VIN Query

VOLANTE Y MANDOS S/VOLANTE TERMICO - VOLNCH	AUDIO/MULTIMEDIA TOMA ACCESORIOS TIPO 3 - PRIAC3
AUDIO/MULTIMEDIA MODULO COMUNICACION DATOS - AIVCT	AUDIO/MULTIMEDIA AUTORRADIO/NAVEGADOR - NA430
ASIENTOS ASIENTO TRASERO TIPO 04 - SGAR04	ASIENTOS ASIENTO DELANTERO TIPO 11 - SGAV11
ASIENTOS REPOSACABEZAS TR 02 - ATAR02	ASIENTOS TESTIGO CINTURON DE SEGURIDAD TIPO 5 - ALOUC5
ASIENTOS REPOSACABEZAS DL 02 - ATAV02	ASIENTOS DL S/CALEFACCION - SGSCHA
TAPICERIA/LINEA INT LINEA INTERIOR - DRAP08	TAPICERIA/LINEA INT TERCIOPELO - DRA
TAPICERIA/LINEA INT HARMONIA 01 - HARM01	VOLANTE Y MANDOS VOLANTE DE CUERO - VLCUIR
INSTRUMENTACION PUERTAS SISTEMA APERTURA/CIERRE PUERTA 433 MHZ - SOP03C	INSTRUMENTACION PUERTAS ELEV IMPULSIONAL ANTIPINZAM - LVAVIP
INSTRUMENTACION PUERTAS ELEV LUNAS ELECTRICOS DL/TR - LVAREL	ADAS S/ALERTA TRAFICO TRANSVERSAL TR - NORCT
ADAS S/ALERTA TRAFICO TRANSVERSAL TR - NORCT	SEGURIDAD RETROVISOR INTERIOR ANTIDESLUMBRANTE - RETRJN
SEGURIDAD DESACTIVACION AIRBAG ACOMPAÑANTE - AIRBDE	SEGURIDAD AIRBAG COND/ACOMP/LAT/CORTINA - ABLAVI
CODIGO DE EQUIPO NIVEL EQUIPAMIENTO - EA2	AUDIO/MULTIMEDIA SISTEMA SONIDO ESPECIAL - SSEQSH
INSTRUMENTACION CONSOLA S/APERTURA AUT PORTON TR - HAYMAN	AUDIO/MULTIMEDIA TELEFONO C/CARGA INALAMBRIKA - REACTI
AUDIO/MULTIMEDIA MAPA DE NAVEGACION SUPERIOR - MAPSUP	AUDIO/MULTIMEDIA SISTEMA SMARTPHONE - SPMIR
INSTRUMENTACION CONSOLA SISTEMA CONTROL PRESION NEUMATICOS - TPRM2	AUDIO/MULTIMEDIA S/CARGADOR DE CD - SCDCOF
INSTRUMENTACION CONSOLA CUADRO INSTRUMENTOS TFT 7" - MET04	ADAS S/CAMARAS VISION - NOCAM
AUDIO/MULTIMEDIA S/SIST LLAMADA EMERGENCIA - SSCALL	INSTRUMENTACION CONSOLA S/DISPLAY EN SALPICADERO - SPRHMD
COMPLEMENTO SERIE LIMITADA SERIE - EQPEUR	ACCESORIOS S/ALUMBRADO ADICIONAL HABITACULO - SECAMH
ACCESORIOS S/GUARDAOBJETOS TABLERO INSTR - SRGPDB	ACCESORIOS S/CORTINILLAS PUERTAS TR - SSRIDO
ACCESORIOS S/OPCION FUMADORES - SANACF	ACCESORIOS PREINSTALACION ALARMA - PREALA
TECHO S/TECHO SOLAR - TN	RETROVISORES EXT 04 - RET04
COLOR EXTERIOR COLOR CARROCERIA - TERPR	LUCES PILOTOS TR TIPO 3 - FEUAR3
LUCES FAROS ANTINEBLA - PROJA2	LUCES FAROS LEDS - LEDH3
LUCES LUZ DIURNA LED TIPO 2 - FDIU2	LUCES S/ASISTENTE LUZ EN CARRETERA - NOAHL
LUCES INTERMITENTES DINAMICOS - DTRNI	LUCES S/LAVAFAROS - SLAVPH
GENERALES S/TRAVESAÑO REFORZADO - SSRCAR	GENERALES S/ADAPTACION VERSION - SAN613
GENERALES MANILLA EXTERIOR C/LUZ - ECXAC	CRISTALES SENSOR LLUVIA C/SENSOR LUZ - ALEVA
CRISTALES LUNAS TINTADAS - VT	ACCESORIOS S/SERIE LIMITADA - SAN913
RANCHERA FAMILIAR - KP__	FECHA FABRICACIÓN 06/10/2020
PLANTA DE MONTAJE D	ACCESORIOS SISTEMA MULTISENSE - MLEXP1
POSICION DEL VOLANTE VEHICULO CON VOLANTE A LA IZQUIERDA - DG	PROGRAMA DE VENTAS PAIS TECNICO LEGISLATIVO - TLRP00
VARIANTE INDICE CAJA VELOCIDADES - 034	MANUAL 6 VELOCIDADES - PK4
TIPO SELECTOR MANUAL 6 VELOCIDADES - BVM6	GENERAL DIFERENCIACION TIPO VEHICULO - KPA8
ADAS SIN SISTEMA CONDUCCION AUTONOMA 1 - NOADR	ADAS S/ASISTENTE CAMBIO/MANTENIMIENTO CARRIL - SDLIGM
ADAS SISTEMA APARCAMIENTO ASISTIDO DELANTERO/TRASERO - ITPK4	ADAS S/ASISTENTE ANGULO MUERTO - SDANGM
SUSPENSION S/REGULACION - SUSNPI	SUSPENSION TIPO CARRETERA GRAVEDAD 1 - TRSEV1
ADAS S/SISTEMA GESTION DE VELOCIDAD - SSGVIT	ADAS REGULADOR VELOCIDAD - RV
NEUMATICOS KIT INFLADO NEUMATICOS - KTGREP	NEUMATICOS 225/55 R 17..W
LLANTAS ALE 7.0JX17" - RDIF06	LLANTAS LLANTAS 17" ALEACION - RALU17
FRENOS ESTACIONAMIENTO ELECTRICO C/AUTO HOLD - FPAS2	ADAS S/FRENADA EMERGENCIA ASISTIDA - SSAEBS
DIRECCION S/EJE TRASERO DIRECCIONAL - 2ROUDI	TURBO-DIESEL 1747CC 110KW (150) - R9N 401
COMBUSTIBLE MOTOR DIESEL - DIESEL	GENERAL TIPO MOTOR - R9N
GENERAL INDICE MOTOR - 401	EQUIPO MECANICO FILTRO GASOIL C/SENSOR AGUA - FLTDIE
EQUIPO MECANICO CLIMA TEMPLADO - TEMP	EQUIPO ELECTRICO SISTEMA AYUDA HIBRIDO LEVE SSG - HYB01

Reportaje Fotográfico

Nº Valoración	CMA_604955	Marca - Modelo	RENAULT TALISMAN (LP/KP) 4P/ST (20-)		
Fecha Alta	21/01/2026 14:52:47	CUM	RE04602	Origen	VinQuery
F.Cálculo/Modif.	21/01/2026 14:58:12	Matrícula	1738-LLM		
Código Usuario	CLAIMS MANAGEMENT ADMINISTRATOR, S.L. - USUCAMPA - GTESTIMATE	VIN	VF1RFD00066181442		

ANTIPOLUCION NORMA EU6T - E06T

CLIMATIZACIÓN S/CALEFACCION AUXILIAR - STHABT

CLIMATIZACIÓN AIRE ACONDICIONADO - CA03

CLIMATIZACIÓN FREON R1234YF - 1234YF

CLIMATIZACIÓN CALENTADOR TERMOSUMERGIDO - THEPLG

Automático

ESPAÑA ESPAÑA

INTERVALOS SERVICIO INSPECCION KILOMETROS



IMG_20260119_162816.jpg



IMG_20260119_162828.jpg

Reportaje Fotográfico

Nº Valoración	CMA_604955	Marca - Modelo	RENAULT TALISMAN (LP/KP) 4P/ST (20-)		
Fecha Alta	21/01/2026 14:52:47	CUM	RE04602	Origen	VinQuery
F.Cálculo/Modif.	21/01/2026 14:58:12	Matrícula	1738-LLM		
Código Usuario	CLAIMS MANAGEMENT ADMINISTRATOR, S.L. - USUCAMPA - GTESTIMATE	VIN	VF1RFD00066181442		



IMG_20260119_162830.jpg



IMG_20260119_162856.jpg



IMG_20260119_162910.jpg



IMG_20260119_162925.jpg

Reportaje Fotográfico

Nº Valoración	CMA_604955	Marca - Modelo	RENAULT TALISMAN (LP/KP) 4P/ST (20-)		
Fecha Alta	21/01/2026 14:52:47	CUM	RE04602	Origen	VinQuery
F.Cálculo/Modif.	21/01/2026 14:58:12	Matrícula	1738-LLM		
Código Usuario	CLAIMS MANAGEMENT ADMINISTRATOR, S.L. - USUCAMPA - GTESTIMATE	VIN	VF1RFD00066181442		

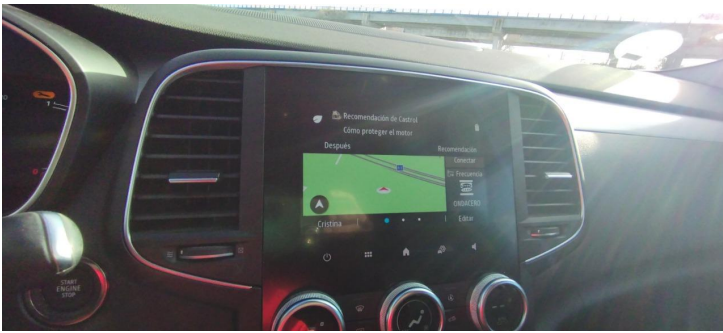

IMG_20260119_162934.jpg

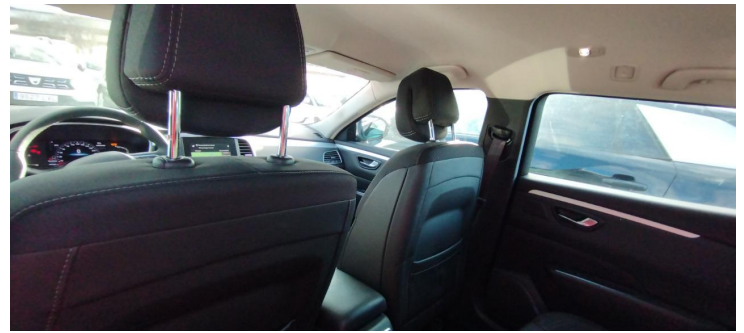

IMG_20260119_163000.jpg



IMG_20260119_163001.jpg



IMG_20260119_163003.jpg

Reportaje Fotográfico

Nº Valoración	CMA_604955	Marca - Modelo	RENAULT TALISMAN (LP/KP) 4P/ST (20-)		
Fecha Alta	21/01/2026 14:52:47	CUM	RE04602	Origen	VinQuery
F.Cálculo/Modif.	21/01/2026 14:58:12	Matrícula	1738-LLM		
Código Usuario	CLAIMS MANAGEMENT ADMINISTRATOR, S.L. - USUCAMPA - GTESTIMATE	VIN	VF1RFD00066181442		



IMG_20260119_163004.jpg

IMG_20260119_163156.jpg

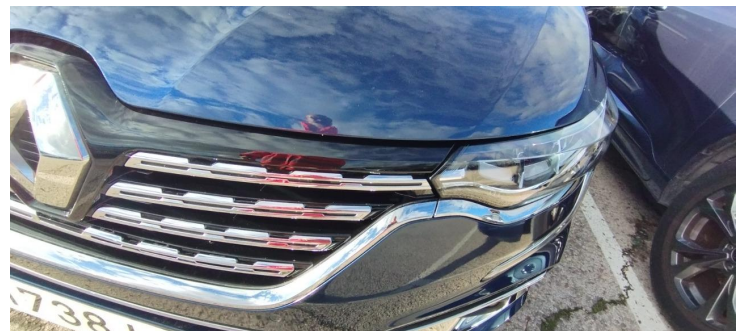

IMG_20260119_162759.jpg

IMG_20260119_162811.jpg

Reportaje Fotográfico

Nº Valoración	CMA_604955	Marca - Modelo	RENAULT TALISMAN (LP/KP) 4P/ST (20-)	
Fecha Alta	21/01/2026 14:52:47	CUM	RE04602	Origen VinQuery
F.Cálculo/Modif.	21/01/2026 14:58:12	Matrícula	1738-LLM	
Código Usuario	CLAIMS MANAGEMENT ADMINISTRATOR, S.L. - USUCAMPA - GTESTIMATE	VIN	VF1RFD00066181442	



IMG_20260119_162750.jpg

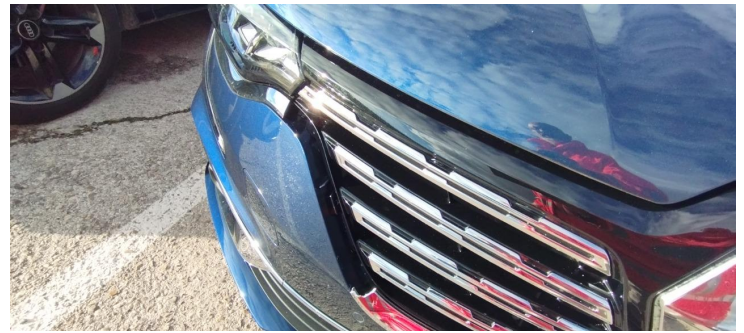

IMG_20260119_162809.jpg



IMG_20260119_162814.jpg



IMG_20260119_162819.jpg

Reportaje Fotográfico

Nº Valoración	CMA_604955	Marca - Modelo	RENAULT TALISMAN (LP/KP) 4P/ST (20-)		
Fecha Alta	21/01/2026 14:52:47	CUM	RE04602	Origen	VinQuery
F.Cálculo/Modif.	21/01/2026 14:58:12	Matrícula	1738-LLM		
Código Usuario	CLAIMS MANAGEMENT ADMINISTRATOR, S.L. - USUCAMPA - GTESTIMATE	VIN	VF1RFD00066181442		



IMG_20260119_162820.jpg



IMG_20260119_162823.jpg

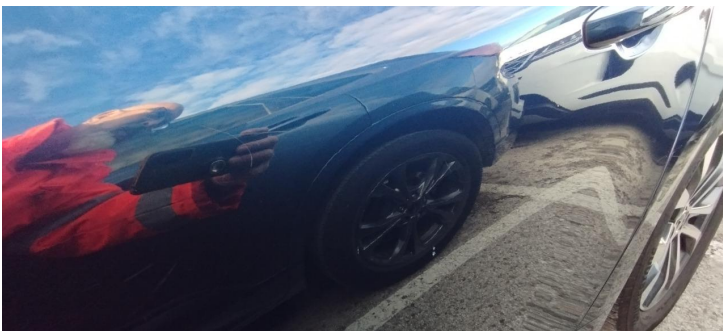

IMG_20260119_162833.jpg



IMG_20260119_162836.jpg

Reportaje Fotográfico

Nº Valoración	CMA_604955	Marca - Modelo	RENAULT TALISMAN (LP/KP) 4P/ST (20-)		
Fecha Alta	21/01/2026 14:52:47	CUM	RE04602	Origen	VinQuery
F.Cálculo/Modif.	21/01/2026 14:58:12	Matrícula	1738-LLM		
Código Usuario	CLAIMS MANAGEMENT ADMINISTRATOR, S.L. - USUCAMPA - GTESTIMATE	VIN	VF1RFD00066181442		



IMG_20260119_162837.jpg



IMG_20260119_162840.jpg



IMG_20260119_162855.jpg



IMG_20260119_162845.jpg

Reportaje Fotográfico

Nº Valoración	CMA_604955	Marca - Modelo	RENAULT TALISMAN (LP/KP) 4P/ST (20-)		
Fecha Alta	21/01/2026 14:52:47	CUM	RE04602	Origen	VinQuery
F.Cálculo/Modif.	21/01/2026 14:58:12	Matrícula	1738-LLM		
Código Usuario	CLAIMS MANAGEMENT ADMINISTRATOR, S.L. - USUCAMPA - GTESTIMATE	VIN	VF1RFD00066181442		

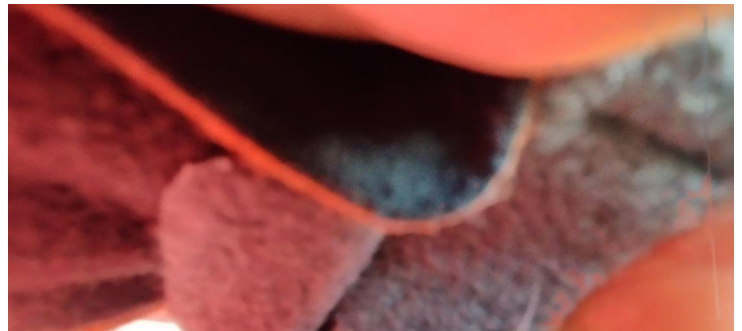
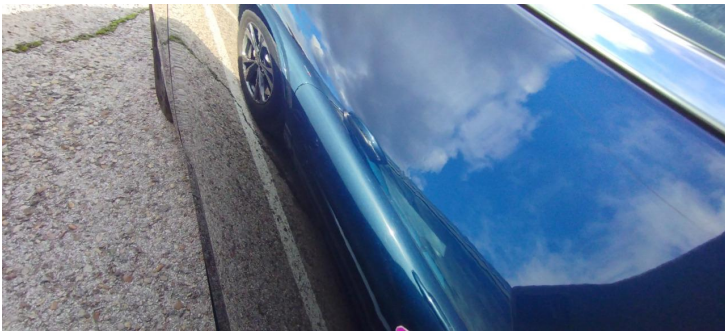

IMG_20260119_162850.jpg

IMG_20260119_162902.jpg

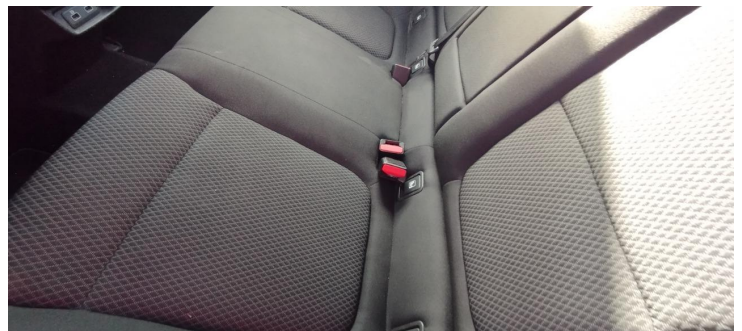

IMG_20260119_162906.jpg

IMG_20260119_163002.jpg

Reportaje Fotográfico

Nº Valoración	CMA_604955	Marca - Modelo	RENAULT TALISMAN (LP/KP) 4P/ST (20-)		
Fecha Alta	21/01/2026 14:52:47	CUM	RE04602	Origen	VinQuery
F.Cálculo/Modif.	21/01/2026 14:58:12	Matrícula	1738-LLM		
Código Usuario	CLAIMS MANAGEMENT ADMINISTRATOR, S.L. - USUCAMPA - GTESTIMATE	VIN	VF1RFD00066181442		



IMG_20260119_163010.jpg

IMG_20260119_163012.jpg



IMG_20260119_163013.jpg

IMG_20260119_163014.jpg

Reportaje Fotográfico

Nº Valoración	CMA_604955	Marca - Modelo	RENAULT TALISMAN (LP/KP) 4P/ST (20-)		
Fecha Alta	21/01/2026 14:52:47	CUM	RE04602	Origen	VinQuery
F.Cálculo/Modif.	21/01/2026 14:58:12	Matrícula	1738-LLM		
Código Usuario	CLAIMS MANAGEMENT ADMINISTRATOR, S.L. - USUCAMPA - GTESTIMATE	VIN	VF1RFD00066181442		



IMG_20260119_163016.jpg



IMG_20260119_163015.jpg



IMG_20260119_163020.jpg



IMG_20260119_163022.jpg

Reportaje Fotográfico

Nº Valoración	CMA_604955	Marca - Modelo	RENAULT TALISMAN (LP/KP) 4P/ST (20-)		
Fecha Alta	21/01/2026 14:52:47	CUM	RE04602	Origen	VinQuery
F.Cálculo/Modif.	21/01/2026 14:58:12	Matrícula	1738-LLM		
Código Usuario	CLAIMS MANAGEMENT ADMINISTRATOR, S.L. - USUCAMPA - GTESTIMATE	VIN	VF1RFD00066181442		



IMG_20260119_163035.jpg



IMG_20260119_163033.jpg

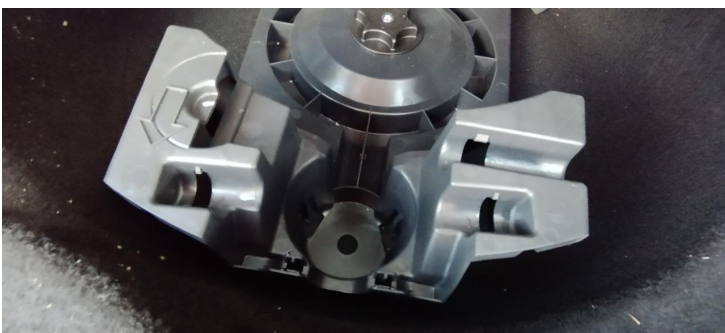

IMG_20260119_163127.jpg



IMG_20260119_163140.jpg

Reportaje Fotográfico

Nº Valoración	CMA_604955	Marca - Modelo	RENAULT TALISMAN (LP/KP) 4P/ST (20-)		
Fecha Alta	21/01/2026 14:52:47	CUM	RE04602	Origen	VinQuery
F.Cálculo/Modif.	21/01/2026 14:58:12	Matrícula	1738-LLM		
Código Usuario	CLAIMS MANAGEMENT ADMINISTRATOR, S.L. - USUCAMPA - GTESTIMATE	VIN	VF1RFD00066181442		



IMG_20260119_163142.jpg



IMG_20260119_163146.jpg

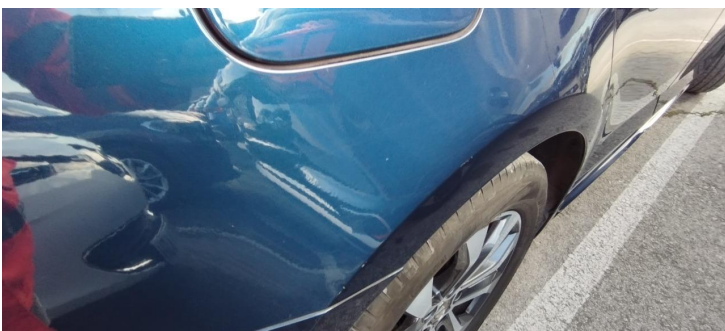

IMG_20260119_163147.jpg



IMG_20260119_163148.jpg

Reportaje Fotográfico

Nº Valoración	CMA_604955	Marca - Modelo	RENAULT TALISMAN (LP/KP) 4P/ST (20-)	
Fecha Alta	21/01/2026 14:52:47	CUM	RE04602	Origen VinQuery
F.Cálculo/Modif.	21/01/2026 14:58:12	Matrícula	1738-LLM	
Código Usuario	CLAIMS MANAGEMENT ADMINISTRATOR, S.L. - USUCAMPA - GTESTIMATE	VIN	VF1RFD00066181442	



IMG_20260119_163149.jpg

IMG_20260119_163151.jpg



IMG_20260119_163152.jpg

IMG_20260119_163155.jpg

Reportaje Fotográfico

Nº Valoración	CMA_604955	Marca - Modelo	RENAULT TALISMAN (LP/KP) 4P/ST (20-)		
Fecha Alta	21/01/2026 14:52:47	CUM	RE04602	Origen	VinQuery
F.Cálculo/Modif.	21/01/2026 14:58:12	Matrícula	1738-LLM		
Código Usuario	CLAIMS MANAGEMENT ADMINISTRATOR, S.L. - USUCAMPA - GTESTIMATE	VIN	VF1RFD00066181442		



IMG_20260119_163157.jpg

IMG_20260119_163158.jpg



IMG_20260119_163159.jpg

IMG_20260119_163204.jpg

Reportaje Fotográfico

Nº Valoración	CMA_604955	Marca - Modelo	RENAULT TALISMAN (LP/KP) 4P/ST (20-)		
Fecha Alta	21/01/2026 14:52:47	CUM	RE04602	Origen	VinQuery
F.Cálculo/Modif.	21/01/2026 14:58:12	Matrícula	1738-LLM		
Código Usuario	CLAIMS MANAGEMENT ADMINISTRATOR, S.L. - USUCAMPA - GTESTIMATE	VIN	VF1RFD00066181442		



IMG_20260119_163205.jpg



IMG_20260119_163215.jpg



IMG_20260119_163214.jpg



IMG_20260119_163500.jpg

Reportaje Fotográfico

Nº Valoración	CMA_604955	Marca - Modelo	RENAULT TALISMAN (LP/KP) 4P/ST (20-)		
Fecha Alta	21/01/2026 14:52:47	CUM	RE04602	Origen	VinQuery
F.Cálculo/Modif.	21/01/2026 14:58:12	Matrícula	1738-LLM		
Código Usuario	CLAIMS MANAGEMENT ADMINISTRATOR, S.L. - USUCAMPA - GTESTIMATE	VIN	VF1RFD00066181442		



IMG_20260119_163128.jpg

IMG_20260119_163452.jpg