



# Zustandsbericht

Protokollnummer: 44227690  
Auftrags-Nr / Referenz: 25560112  
Besichtigungsdatum: 27.02.2026

## Angaben zum Fahrzeug

<b>Hersteller / Modell</b>	Volvo XC40 Recharge 69 kWh Single Motor Plus		
<b>Kennzeichen</b>	K-CB 7313E	<b>Fahrgestellnummer</b>	YV1XZEFV4P2025352
<b>Erstzulassung</b>	22.12.2022	<b>Laufleistung (abgelesen)</b>	47.070 km
<b>HSN/TSN</b>	9101 / BUN 00002	<b>Kraftstoffart / Zylinder</b>	Elektro / 0
<b>Fahrzeugart</b>	PKW Kombi	<b>Antriebsart</b>	Frontantrieb
<b>Schadstoffklasse</b>	2017/1151;WLTP;reine Elektrofz	<b>Getriebe / Anzahl Gänge</b>	Direktantrieb
<b>Farbe</b>	Schwarz Metallic	<b>Besichtigungszustand</b>	ausreichend
<b>Leistung / Hubraum</b>	80 kW / 0 ccm	<b>Nächste HU</b>	01/2027
<b>Wartungsheft / Nachweis</b>	nicht vorhanden	<b>Restlauf bis Service</b>	9.882 km
<b>Letzte Wartung</b>		<b>Polsterart</b>	Stoff/Leder Kombination
<b>Vorschaden</b>	Keine Feststellbar	<b>Polsterfarbe</b>	Anthrazit-Grau
<b>Nachlackierung</b>	Keine Feststellbar	<b>zul. Gesamtgewicht</b>	2.480 kg
<b>Dokumente</b>	ZB   vorhanden	<b>Anzahl Halter</b>	unbekannt
<b>Schlüssel soll/ist</b>	2/2	<b>Anzahl Sitze / Türen</b>	5 / 5
<b>Vertragsnummer</b>	35000848	<b>Re-Import</b>	Nein

## Zustandsbericht

### Hauptbereifung

Achse	Reifengröße	Reifentyp	Hersteller	Profiltiefe	Verkehrstauglichkeit
1	235/50 R19 103V	Ganzjahresreifen auf Leichtmetall	Michelin	7mm / 7mm	i.O.
2	255/45 R19 104H	Ganzjahresreifen auf Leichtmetall	Michelin	7mm / 7mm	i.O.

Legende: Profiltiefenangabe für Reifen links an erster Stelle, für Reifen rechts an zweiter Stelle der Achse

### Ausstattung

#### Serienausstattung

Bezeichnung
Abfalleimer in Mittelkonsole integriert (herausnehmbar)
Acoustic Vehicle Alerting System (AVAS) Akustischer Fußgänger-/Radfahrerschutz durch künstlich generierte Fahrgeräusche im Geschwindigkeitsbereich bis 20 km/h
Airbag, Beifahrerseite abschaltbar
Airbags - Airbags für Fahrer und Beifahrer mit zweistufigem Auslösesystem - Knieairbag für Fahrer - Seitenairbags für Fahrer und Beifahrer - Kopf-/Schulterairbags (IC) für alle Insassen
Aktiv-Sicherheitsgurte mit Gurtstraffer
Alarmanlage mit Bewegungs-/Neigungssensor und Sicherheitsschließung
Ambientebeleuchtung Erweiterte Innenbeleuchtung mit: - Ambientebeleuchtung vorn und hinten - Ausstiegsleuchten vorn - beleuchtete Türablagen vorn - beleuchtete Dekoreinlagen (in Armaturtafel und vorderen Türen) - Arbeitsleuchte an der Gepäckraumklappe
Android Infotainmentsystem - 9"-Touchscreen (22,9-cm-Diagonale) - Bluetooth -Freisprecheinrichtung inkl. Audiostreaming - Digitale Fahrzeugbedienungsanleitung - Digitaler Radioempfang (DAB+) - Over-the-air Updates (OTA)

**TÜV SÜD Auto Partner GmbH**  
Wiesening 2  
04159 Leipzig

**Besichtigungsort**  
Sachverständigenbüro Baer Partner  
TÜV SÜD  
Hafenstraße 25  
59067 Hamm

**Empfänger**  
Backoffice  
Santander Consumer Leasing GmbH  
Santander-Platz 1  
41061 Mönchengladbach



Bezeichnung
Anti-Blockier-System (ABS) mit elektronischer Bremskraftverteilung
Ausklappbarer (Taschen-)Haken am Handschuhfach
Außenspiegel elektrisch einklappbar
Außenspiegel elektrisch einstellbar
Außenspiegel und Heckscheibe beheizbar
Bergabfahrassistent
Berganfahrassistent
Blinkleuchten (LED) in Außenspiegel integriert
Bremsleuchte, dritte
Convenient Entry und Start Fahrzeugstart über die Betätigung des Bremspedals und das Einlegen des Vorwärts- (D) oder Rückwärtsgangs (R)
Dachhimmel in Anthrazit
Dachkantenspoiler
Dachreling in hochglänzendem Schwarz (integriert)
Digital Services inkl. Google Maps Navigationssystem - Google Services (beinhaltet Google Maps, Google Assistant, Google Play Store und unbegrenztes Datenvolumen) - Volvo On Call (beinhaltet u.a. die Alarmierung des Volvo On Call Service-Centers per Knopfdruck sowie zusätzliche Komfortdienste über die Volvo CarsApp) - Die Nutzung ist zeitlich begrenzt und wir danach kostenpflichtig. Weitere Informationen zu einer Verlängerung erhalten Sie bei einem Volvo Händlerpartner
Digitale Instrumentierung 2. Gen. Vollgrafisches 12,3"-Fahrerdisplay (31,2-cm-Diagonale) mit zwei variablen Rundinstrumenten und Infodisplay (z. B. für Navigations- Kartenansicht)
Driver Assistance - Adaptive Geschwindigkeitsregelanlage - Emergency Stop Assist (automatisches Nothaltesystem bei Nichtbeachtung von Warnhinweisen infolge von ausbleibenden Lenk-, Brems- und Beschleunigungsaktivitäten des Fahrers inkl. Aktivierung der Warnblinkanlage und automatischer Bremsung bis zum Stillstand) - Pilot Assist (Spurführungsassistent mit adaptiver Geschwindigkeitsregelanlage bis zu Geschwindigkeiten von 130 km/h)
Driver Awareness - Blind Spot Information System (BLIS) - Totwinkelassistent inkl. Spurwechsel -Warnung vor sich schnell nähernden Fahrzeugen - Cross Traffic Alert (CTA) - Querverkehrs -Warnung m. Bremsengriff - Warnung vor sich seitlich nähernden Fahrzeugen, Fahrradfahrern und Fußgängern beim rückwärtigen Ausparken inkl. Bremsung bis zum Stillstand bei Nichtbeachtung der Warnsignale - Heckaufprallabschwächung Präventivschutz bei drohenden Heckkollisionen
Durchladeluke hinter der Mittelarmlehne im Fond
Einparkhilfe vorn und hinten mit automatischem Bremsengriff (hinten)
Einstiegsleisten aus Aluminium mit Recharge Schriftzug, vorne
Electronic Stability Control (ESC) - Elektronische Stabilitätskontrolle
Elektronische Differentialsperre
Erweitertes Luftreinigungssystem - mit Feinstaubfilterung nach Luftqualitätsstandard PM2,5
Faltbarer Laderaumboden mit Befestigungssystem für Tragetaschen im Gepäckraum
Fensterheber elektrisch vorn und hinten mit Auto-Down- und Auto-Up-Funktion
Festbremsautomatik Festbremsen nach dem Auslösen der Airbags oder der Gurtstraffer, um Folgeunfälle zu verhindern.
Garantie umfasst 3 Jahre Herstellergarantie auf das Fahrzeug und 8 Jahre Herstellergarantie auf die Fahrzeugbatterie. Gilt auch bei vorzeitigem Halterwechsel.
Gepäckraum vorn (31 Liter)
Gepäckraum-Trennnetz
Getriebe: 1-Gang-Direktantrieb
Gurthöheneinstellung vorn
Haken für Tragetaschen im Gepäckraum - zwei auf jeder Seite
Heckklappenautomatik elektrisch

**TÜV SÜD Auto Partner GmbH**  
 Wiesenring 2  
 04159 Leipzig

**Besichtigungsort**  
 Sachverständigenbüro Baer Partner  
 TÜV SÜD  
 Hafestraße 25  
 59067 Hamm

**Empfänger**  
 Backoffice  
 Santander Consumer Leasing GmbH  
 Santander-Platz 1  
 41061 Mönchengladbach



Bezeichnung
Heckscheibenwischer
Innen- und Außenspiegel automatisch abblendend
Innenraumbeleuchtung Ambientebeleuchtung (weiß) vorn, beleuchtete Make-up-Spiegel auf Fahrer- und Beifahrerseite, Begrüßungsbeleuchtung vorn, Dachhimmel, Fußraum vorn, Gepäckraumbeleuchtung auf beiden Seiten, Handschuhfach, Leseleuchten vorn und hinten
ISOFIX-Aufnahmen für den Beifahrersitz und die äußeren Fondsitze
Keyless Drive (elektronisches Zugangssystem) mit sensorgesteuerter Heckklappe, beleuchteten Türgriffen und Bodenleuchten
Kindersicherung für die hinteren Türen (elektrisch)
Klimaautomatik mit 2-Zonen-Temperaturregelung inkl. getrennter Temperaturregelung für Fahrer und Beifahrer, Gebläseautomatik und Luftverteilung inkl. CleanZone Luftqualitätssystem mit Aktivkohlefilter
Komfortöffnung/-schließung der Seitenfenster per Funkfernbedienung
Kopfstützen hinten fixiert
Kopfstützen vorne
Lackierung: Kontrastdach in Black Stone
Ladekabel Schuko/Typ 2 (Mode 2) 7 m Länge, 1-phasig, 10A (zum Anschluss an eine haushaltsübliche 230-Volt-Steckdose)
Ladekontrollanzeige eingestellter Stromgrenzwert (ab 6A) und Ladestand in Schritten von 10 % bis 100 %
LED-Scheinwerfer "Thors Hammer" mit Fernlichtassistent und integriertem LED-Tagfahrlicht
Lenkrad höhen- und längseinstellbar
Lenkrad: Multifunktionstasten am Lenkrad
Lenkrad: Sportlenkrad
Make-up-Spiegel für Fahrer und Beifahrer, beleuchtet
Mittelarmlehne vorn mit integriertem Staufach
Nebelscheinwerfer
Notfall-Bremsleuchten bei starker Verzögerung schnelles Aufleuchten der Bremsleuchten; unter 10 km/h automatische Aktivierung der Warnblinkanlage
One Pedal Drive - Beschleunigung und Verzögerung bis zum Stillstand über das Gaspedal - Aktivierung/Deaktivierung über das Menu - Rekuperation (Bremsenergierückgewinnung) sobald der Fuß vom Gaspedal genommen wird, zur Optimierung der Reichweite
Optischer Unterfahrschutz vorne und hinten in hochglänzendem Schwarz
Paket: Winter-Paket - Sitzheizung vorn - Lenkradheizung - Wärmepumpe, Unterstützung der Klimaanlage sowie beim Erwärmen oder Kühlen der Hochvoltbatterie zur Reichweitenoptimierung
Parkbremse (elektrisch)
Polsterung: Textil (Rivel Chine) - inkl. Mittelarmlehne hinten - Einlage: Origin - Dachhimmel: Anthrazit
Radio: Audiosystem High Performance Sound - 250 Watt Leistung - 8 Lautsprecher - Air Woofer Technology
Radiozubehör: Zwei USB-C Anschlüsse im Mittelunnel (vorn und hinten)
Recharge Emblem am Fahrzeugheck
Recharge Emblem auf der C-Säule
Recharge Pure Electric Frontgrill und Grilleinfassung in Wagenfarbe
Regensensor
Reifendruckkontrollsystem mit reifenindividueller Druckverlustmeldung
Roadside Assistance kostenloses Mobilitätsversprechen, 3 Jahre und nahezu in ganz Europa. Umfasst z.B. mechanische oder elektrische Defekte, Reifenprobleme, Verkehrsunfall, bei dem das Fahrzeug so stark beschädigt wurde, dass es verkehrsuntauglich ist usw. Gilt auch bei vorzeitigem Halterwechsel.
Run-off Road Protection Präventiv-Schutzsystem bei unbeabsichtigten Verlassen der Straße oder drohenden Überschlägen inkl. Notruf über Volvo On Call und Türentriegelung

**TÜV SÜD Auto Partner GmbH**  
Wiesening 2  
04159 Leipzig

**Besichtigungsort**  
Sachverständigenbüro Baer Partner  
TÜV SÜD  
Hafenstraße 25  
59067 Hamm

**Empfänger**  
Backoffice  
Santander Consumer Leasing GmbH  
Santander-Platz 1  
41061 Mönchengladbach



Bezeichnung
Räder: Leichtmetallräder 19"-5-Doppelspeichen Sport-Design Diamantschnitt/Hochglanzschwarz mit Recharge-Ganzjahresbereifung 235/50 R19 (vorn) und 255/45 R19 (hinten) 7,5 x 19" (vorne), 8,5 x 19" (hinten) Volvo Reifenkategorie A
Räder: Reifendichtmittel Inkl. 12-Volt Kompressor, Höchstgeschwindigkeit 80 km/h
Rückfahrkamera
Rücksitze im Verhältnis 60/40 oder komplett umlegbar
Safety Assistance -Aut. Notbremssystem mit Erkennung von Fahrzeugen, Fahrradfahrern und Fußgängern und Großtieren inkl. Kreuzungsbremsassistent und Notbremsassistent bei Gegenverkehr -Connected Safety -Driver Alert - Aufmerksamkeitswarner - Geschwindigkeitsbegrenzung (variabel) -Geschwindigkeitsregelanlage -Lane Keeping Aid (LKA) - Aktiver Spurhalteassistent -Oncoming Lane Mitigation -Ready to Drive notification -Road Edge Detection -Road Sign Information (RSI) - Verkehrszeichenerkennung
Schalthebel aus schwedischem Kristallglas mit Umrandung der Mittelkonsole in Hochglanzschwarz
Schleudertrauma-Schutzsystem (WHIPS) inkl. Durchtauchschutz auf allen Sitzplätzen und energieabsorbierende Sitzpolsterungen vorn
Seitenfensterumrandung in hochglänzendem Schwarz (unten)
Service, Wartung und Verschleiß beinhaltet die Fahrzeugwartung nach Herstellervorgaben sowie den Austausch von Verschleißteilen. Umfasst max. 100.000 km oder 3 Jahre, bleibt auch unabhängig vom Halterwechsel mit dem Fahrzeug verknüpft. Die Abrechnung erfolgt über QW90.
Servolenkung, geschwindigkeitsabhängig
Sitze: Beifahrersitz höhen- und längenverstellbar
Sitze: Beinauflage einstellbar (manuell) für Fahrer- und Beifahrersitz
Sitze: Fahrersitz höhen- und längenverstellbar inkl. Neigungseinstellung
Sitze: Lendenwirbelstütze (4-Wege einstellbar) für Fahrer- und Beifahrersitz
Sport Außenspiegel in hochglänzendem Schwarz
Sport Front- und Heckschürze
Sportpedale
Standheizung mit Timer (elektrisch)
Steckdose 12 Volt-Anschluss vorn
Telefon: Induktives Smartphone-Ladesystem Lädt Smartphones, die den Qi-Standard unterstützen, auf einer Ladefläche kabellos auf
Textilfußmatten vorn und hinten
Textilfußmatten: Sport Textilfußmatten vorn und hinten
Verbandskasten und Warndreieck
Verglasung: Colorverglasung
Verzurrösen (vier) im Gepäckraum
Vorbereitung für Anhänger-Stabilisierungskontrolle (TSA)
Vorklimatisierung des Fahrzeuginnenraums elektrisch auf 22°C (max. 30 Minuten) - Steuerung über das Menü
Warnton/-anzeige bei nicht angelegten Sicherheitsgurten (für alle Sitzplätze)
Wegfahrsperr
Zentralverriegelung mit zwei Funkfernbedienungen und integriertem Notschlüsseln inkl. automatischer Verriegelung der Türen während der Fahrt (deaktivierbar)

## Sonderausstattung

Bezeichnung
Anhängerkupplung (semielektrisch)
Lackierung: Metallic-Lackierung
Verglasung: Seiten- und Heckfenster abgedunkelt (ab B -Säule)



## Wertmindernde Faktoren

Nr.	Bauteilgruppe	Beschreibung
1	Rad/Reifen	Leichtmetallfelge hinten links - Kratzer - Wertminderung
2	Rad/Reifen	Leichtmetallfelge vorn rechts - verformt - erneuern
3	Stossfänger vorn	Spoiler - verformt - erneuern

## Gebrauchsspuren

Nr.	Bauteilgruppe	Beschreibung
Das Fahrzeug weist dem Alter und Einsatzzweck entsprechende Gebrauchsspuren auf.		

## Fehlteile

Fehlteil
Unterlagen - Bordbuchmappe
Ausrüstung - Tirefit komplett
Ausrüstung - Ladekabel (2)
Summe (netto)

## Festgestellte Nachlackierungen

Nr.	Ort	Wertminderung
Keine feststellbar		

Der Verschleißzustand sowie evtl. Schäden an der Bereifung sind wertmäßig berücksichtigt.

## Hinweise zum Gutachten

### Angaben zum Auftrag und zum Begutachtungsumfang:

Es wurde der Auftrag erteilt, eine Fahrzeugbewertung über das beschriebene Fahrzeug zu erstellen.

### Fahrzeug-Identifizierung:

- Die Fahrzeug-Identifizierungsnummer (FIN) wurde am Fahrzeug abgelesen und die Übereinstimmung im Verlauf der Besichtigung durch den Unterzeichner mit den vorgelegten Unterlagen festgestellt.

### Besichtigungsbedingungen:

- Die Besichtigungsbedingungen waren zur Beurteilung des Fahrzeuges ausreichend.
- Zur Untersuchung des Fahrzeuges standen Hubmittel bzw. eine Grube zur Verfügung.

### Probefahrt / Probelauf von Motor und Aggregaten:

- Es wurde eine kurze Bewegungs- und Rangierfahrt auf dem Betriebsgelände durchgeführt.
- Ein Probelauf des Motors wurde durchgeführt.

### Verkehrssicherheit:

- Augenscheinlich konnte zum Zeitpunkt der Besichtigung keine Beeinträchtigungen zur Betriebs- bzw. Verkehrssicherheit festgestellt werden.

### Vorschäden:

- Am Fahrzeug konnten augenscheinlich keine reparierten Vorschäden festgestellt werden.

**TÜV SÜD Auto Partner GmbH**  
Wiesenring 2  
04159 Leipzig

**Besichtigungsort**  
Sachverständigenbüro Baer Partner  
TÜV SÜD  
Hafenstraße 25  
59067 Hamm

**Empfänger**  
Backoffice  
Santander Consumer Leasing GmbH  
Santander-Platz 1  
41061 Mönchengladbach



### **Weitere Hinweise und Feststellungen:**

- Die getroffene Feststellung beinhalten weder eine Fahrzeugabnahme im Sinne der StVZO, noch im Sinne des Gewährleistungsrechtes.
- Werden Schäden oder Mängel welche erst im Rahmen von Zerlege-/ Diagnosearbeiten oder durch erweiterte Kenntnisse festgestellt, sowie durch verschwiegene Mängel oder arglistige Täuschung hervorgerufen, wird um sofortige Benachrichtigung des Sachverständigen gebeten.

Eine Nachbesichtigung des Fahrzeuges zur Feststellung des Umfanges der Reparaturenerweiterung und damit verbundenen Kostenausweitung wird in diesem Fall durch den Sachverständigen umgehend durchgeführt. Die für die Schadenerweiterung ursächlichen Altteile sind bis zur Nachbesichtigung durch den Sachverständigen aufzubewahren.

**TÜV SÜD Auto Partner GmbH**  
Wiesening 2  
04159 Leipzig

**Besichtigungsort**  
Sachverständigenbüro Baer Partner  
TÜV SÜD  
Hafenstraße 25  
59067 Hamm

**Empfänger**  
Backoffice  
Santander Consumer Leasing GmbH  
Santander-Platz 1  
41061 Mönchengladbach



## Übersichtsfotos



Abbildung 1: Schräg vorne



Abbildung 2: Schräg hinten

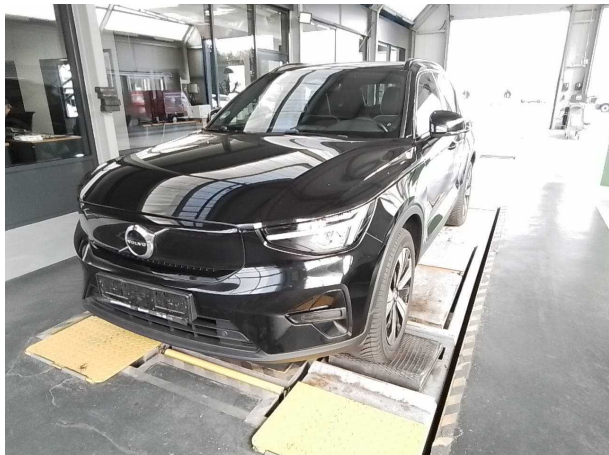

Abbildung 3: Laderaum



Abbildung 4: Motorraum

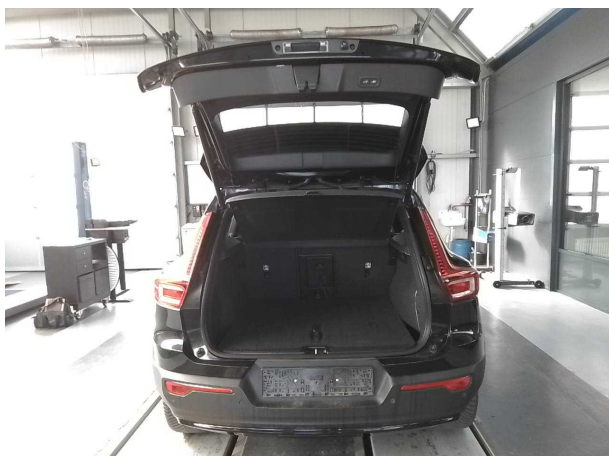

Abbildung 5: FIN



Abbildung 6: Innenraum vorne

**TÜV SÜD Auto Partner GmbH**  
Wieserling 2  
04159 Leipzig

**Besichtigungsort**  
Sachverständigenbüro Baer Partner  
TÜV SÜD  
Hafenstraße 25  
59067 Hamm

**Empfänger**  
Backoffice  
Santander Consumer Leasing GmbH  
Santander-Platz 1  
41061 Mönchengladbach

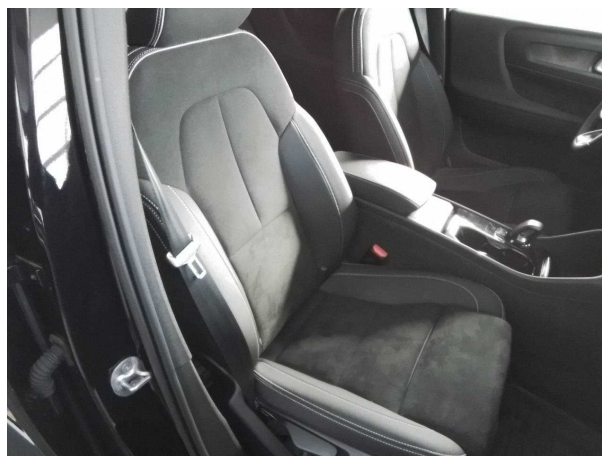
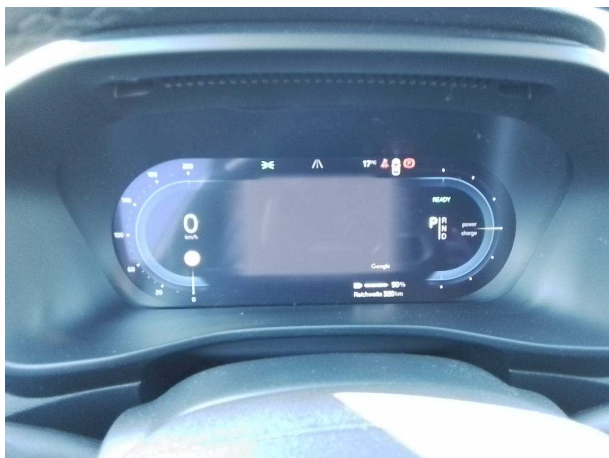

**Abbildung 7: Kombiinstrument**



**Abbildung 8: Laufleistung**



**Abbildung 9: Instrumententafel**

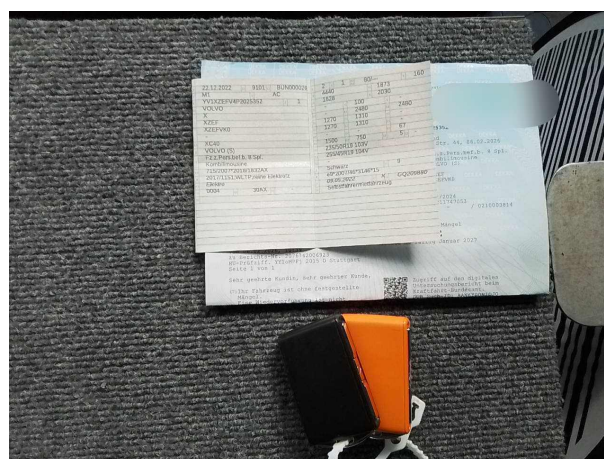

**Abbildung 10: Zulassungsdokument(e)**

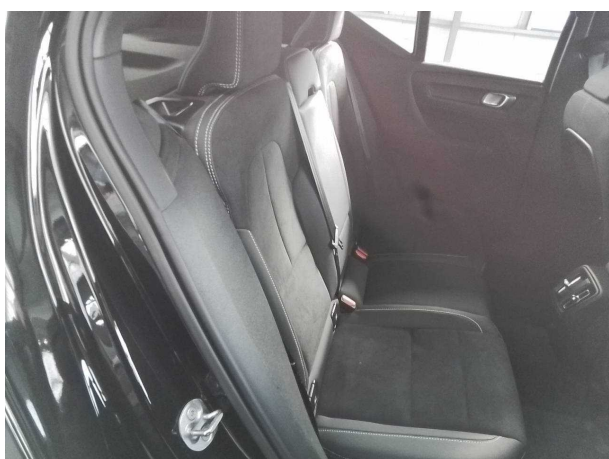

**Abbildung 11: Innenraum hinten**

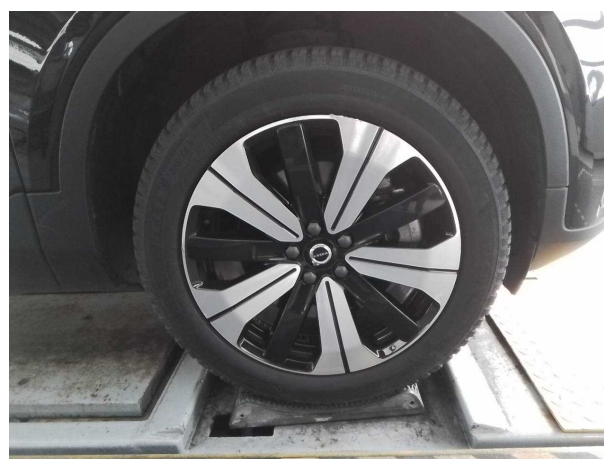

**Abbildung 12: Montierte Bereifung**

**TÜV SÜD Auto Partner GmbH**  
Wiesenring 2  
04159 Leipzig

**Besichtigungsort**  
Sachverständigenbüro Baer Partner  
TÜV SÜD  
Hafenstraße 25  
59067 Hamm

**Empfänger**  
Backoffice  
Santander Consumer Leasing GmbH  
Santander-Platz 1  
41061 Mönchengladbach



**Abbildung 13:** Ladebuchse/Tankstutzen

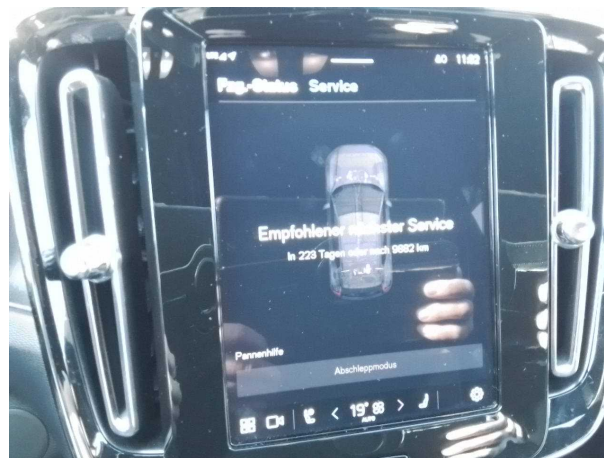

**Abbildung 14:** Sonstiges

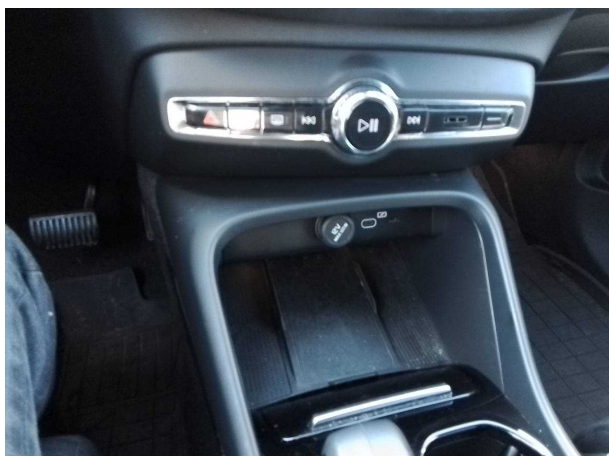

**Abbildung 15:** Sonstiges

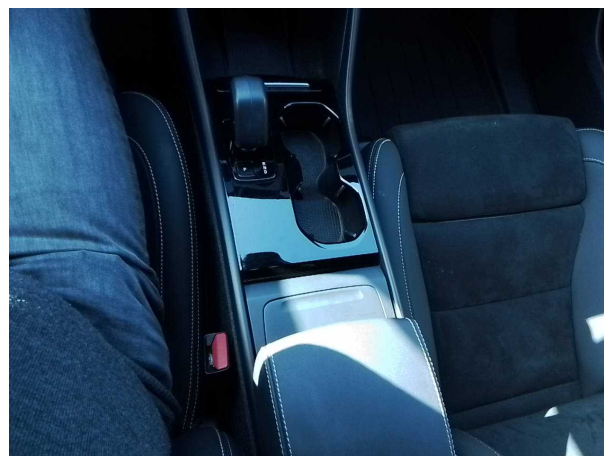

**Abbildung 16:** Sonstiges

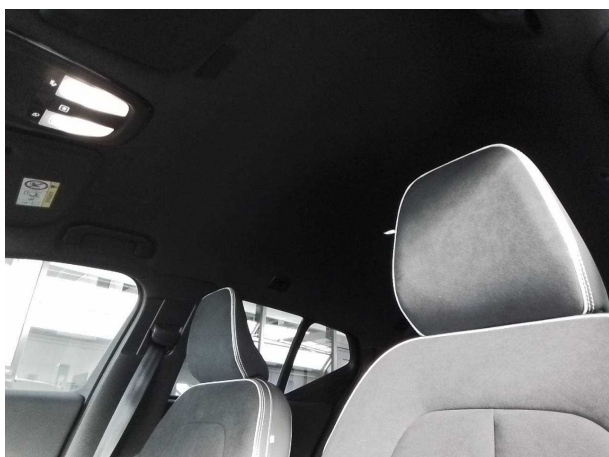

**Abbildung 17:** Sonstiges

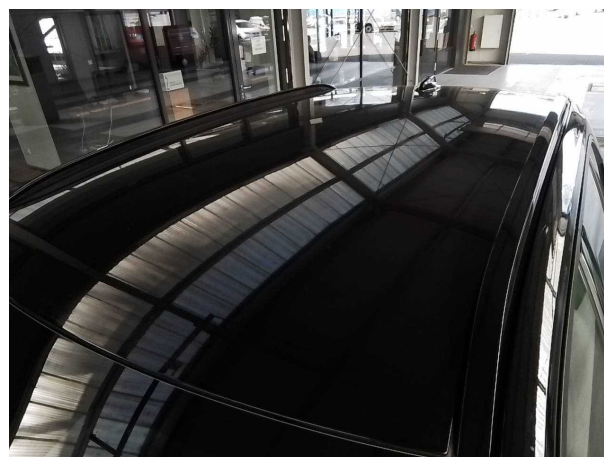

**Abbildung 18:** Sonstiges

**TÜV SÜD Auto Partner GmbH**  
Wiesenring 2  
04159 Leipzig

**Besichtigungsort**  
Sachverständigenbüro Baer Partner  
TÜV SÜD  
Hafenstraße 25  
59067 Hamm

**Empfänger**  
Backoffice  
Santander Consumer Leasing GmbH  
Santander-Platz 1  
41061 Mönchengladbach



**Abbildung 19:** Sonstiges



## Beschädigungsfotos



**Beschädigung #1:** Rad/Reifen: Leichtmetallfelge hinten links - Kratzer - Wertminderung

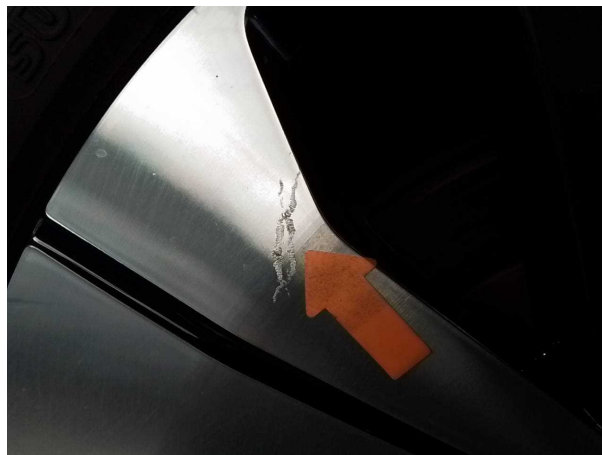

**Beschädigung #1:** Rad/Reifen: Leichtmetallfelge hinten links - Kratzer - Wertminderung

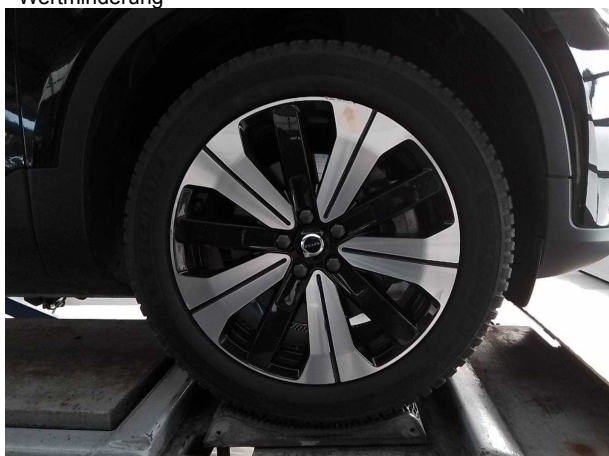

**Beschädigung #2:** Rad/Reifen: Leichtmetallfelge vorn rechts - verformt - erneuern



**Beschädigung #2:** Rad/Reifen: Leichtmetallfelge vorn rechts - verformt - erneuern



**Beschädigung #3:** Stossfänger vorn: Spoiler - verformt - erneuern



**Beschädigung #3:** Stossfänger vorn: Spoiler - verformt - erneuern