

INFORME CONTROL VEHÍCULO



21 de mayo de 2026

Nº Expediente: 3426373712

Nº Revision: WTWS_621465

Página: 1 de 1

DATOS DEL VEHÍCULO			
MATRÍCULA:	1374-LXN	Nº CHASIS:	W0VZRHNS8N6807995
KILÓMETROS:	110150	MARCA:	OPEL
F. PERITACIÓN:	19/05/2026	MODELO:	Grandland 1.2 TURBO GS LINE
Seguro:	SI		

DATOS DE LA INSTALACIÓN			
INSTALACIÓN:	CAMPA CEVA MEJORADA PROFESIONAL	FECHA DE ENTRADA:	18/05/2026
DIRECCIÓN:	Antigua carretera de san Fernando, km	PERSONA CONTACTO:	WTWS_3337
LOCALIDAD:	MEJORADA DEL CAMPO	TELEFONO/E-MAIL:	-

VERIFICACIÓN DE ELEMENTOS					
Nº LLAVES:	1	KIT ANTIPINCHAZOS:	SI	RUEDA REPUESTO:	NO
LIBRO MANTENIMIENTO:	SI	Navegador GPS:	GPS INTEGRADO		
Neumático RunFlat:	NO	Vehículo eléctrico híbrido:	NO	Falta Cable carga Rápida:	NO
Falta Cable 220/230:	NO	Neumático Invierno:	NO		

PERSONALIZACIÓN DEL VEHÍCULO
<ul style="list-style-type: none"> VEHÍCULO SIN PERSONALIZACIÓN

RESUMEN DE LA VALORACIÓN PERICIAL	
Concepto	Importe
Daños Generales	1372,60 €
Daños Interiores	50,00 €
Total Valoración	1422,60 €

VALORACIÓN ELEMENTOS DE INTERIOR						
Referencia	Código	Descripción	Unidades	Precio Unidad	Descuento	Importe Total
		Reparación guarnecido portón trasero	1,00	50,00	0,00	50,00

OBSERVACIONES
1- Sin testigo fallo motor en cuadro.

Nº Valoración	CMA_621465	Marca - Modelo	OPEL GRANDLAND (K) 5P (24-)
Fecha Alta	21/05/2026 13:01:25	CUM	OP05301
F.Cálculo/Modif.	21/05/2026 13:16:56	Matrícula	1374-LXN
Código Usuario	CLAIMS MANAGEMENT ADMINISTRATOR, S.L. - USUCAMPA - GTESTIMATE	VIN	W0VZRHNS8N6807995

Atributos de la Valoración

Estado	Abierta	Referencia	WTWS_621465
--------	---------	------------	-------------

Atributos vehículo

Código color de fabricante	KTV
Kilómetros	110.150

Equipamiento

Manual

TODO TERRENO CROSS OVER - B0DSY
 CRISTALES PARABRISAS ESTANDAR - DLW01
 COMBUSTIBLE SISTEMA DE TRACCION HIBRIDO MHEV - DXD05
 GENERAL INYECCIÓN EP6LTCM UE4 1.6L GASOLINA - B0FIX
 LLANTAS ALE 8.0JX20" DISEÑO 2 - DDZD1
 LLANTAS LLANTAS ALEACION TIPO 1 - DRP02
 INSTRUMENTACION CONSOLA APERTURA REMOTA PORTON TR - DMO11

TECHO S/TECHO PANORAMICO - DOK00
 INSTRUMENTACION CONSOLA S/DISPLAY EN SALPICADERO - DYB00
 INYECCION MULTIPUNTO 1598CC 133KW (180) - EP6LTCM UE4
 GENERAL BASE MOTOR EP6L - DXQAX
 LLANTAS LLANTA GRIS ANTRACITA - DN934
 ADAS S/ASISTENTE ANGULO MUERTO - DAO00

Automático

ESPAÑA ESPAÑA
 INTERVALOS SERVICIO INSPECCION KILOMETROS

POSICION DEL VOLANTE VEHICULO CON VOLANTE A LA IZQUIERDA - DCX01

Piezas

Código	Descripción	Uds.	Precio(€)	I/D	I/D%	Total(€)
9846218380	Luna parabrisas	1,00	650,00			650,00

Mano de obra

Código	Descripción	Uds.	Precio(€)	I/D	I/D%	Total(€)
T3 533K6610	Ajustar Cámara dl	0,75 h	25,00			18,75
+ 59010910	Sustituir Luna parabrisas					
T1 532M0910	Desmontar y montar Cámara dl	1,20 h	25,00			30,00
+ 59010910	Sustituir Luna parabrisas					
I 62150210	Desmontar y montar Paragolpes dl					
T2 59010910	Sustituir Luna parabrisas	1,15 h	25,00			28,75
I 59010210	Desmontar y montar Luna parabrisas					
I EM8612L	Desmontar y montar Moldura dl marco puerta dl iz					
I EM8612R	Desmontar y montar Moldura dl marco puerta dl dr					
NI 40270211	Desmontar y montar Sensor lluvia					
NI 532M0910	Desmontar y montar Cámara dl					
NI 533K6610	Ajustar Cámara dl					
T2 GtT4311L	Reparar Llanta rueda dl iz	0,00 h	0,00			45,00
T2 GtT4311R	Reparar Llanta rueda dl dr	0,00 h	0,00			45,00
T2 GtT4312R	Reparar Llanta rueda tr dr	0,00 h	0,00			45,00
T2 GtT69080	Reparar Paragolpes dl (zona sup)	0,10 h	25,00			2,50
T2 GtT70010	Reparar Capó dl	0,10 h	25,00			2,50
T2 GtT7401L	Reparar Puerta dl iz	0,20 h	25,00			5,00
T2 GtT7401R	Reparar Puerta dl dr	0,10 h	25,00			2,50
T2 GtT7516L	Reparar Carcasa retrovisor iz	0,10 h	25,00			2,50

Nº Valoración	CMA_621465	Marca - Modelo	OPEL GRANDLAND (K) 5P (24-)
Fecha Alta	21/05/2026 13:01:25	CUM	OP05301
F.Cálculo/Modif.	21/05/2026 13:16:56	Matrícula	1374-LXN
Código Usuario	CLAIMS MANAGEMENT ADMINISTRATOR, S.L. - USUCAMPA - GTESTIMATE	VIN	W0VZRHNS8N6807995

Mano de obra

Código	Descripción	Uds.	Precio(€)	I/D	I/D%	Total(€)
T2  GtT7516R	Reparar Carcasa retrovisor dr	0,10 h	25,00			2,50
T2  GtT84010	Reparar Portón tr	0,10 h	25,00			2,50
T2  GtT84D00	Reparar Guarnecido portón/capó tr	0,00 h	0,00			50,00
T2  GtT9056R	Reparar Aleta tr dr c/estribo	0,20 h	25,00			5,00
T2  GtT92010	Reparar Techo	0,20 h	25,00			5,00
T1  40270211	Desmontar y montar Sensor lluvia	0,05 h	25,00			1,25
+ 59010910	Sustituir Luna parabrisas					
C 59010210	Desmontar y montar Luna parabrisas					

Pintura

Código	Descripción	Uds.	Precio(€)	I/D	I/D%	Total(€)
CHAPA						
 GtP7101L	Aleta dl iz Reparación (S=0) (L=0)					
 GtP7401L	Puerta dl iz Reparación (S=0) (L=0)					
 GtP7801L	Puerta tr iz Reparación (S=0) (L=0)					
 GtP9056R	Aleta tr dr c/estribo Reparación (S=0) (L=0)					
 GtP92010	Techo Reparación (S=0) (L=0)					
 GtP84010	Portón tr Reparación (S=0) (L=0)					
 GtP70010	Capó dl Reparación (S=0) (L=0)					
 GtP7401R	Puerta dl dr Reparación (S=0) (L=0)					
PLASTICO						
 GtP7516L	Carcasa retrovisor iz Reparación (S=0) (L=0) Color Carrocería Completo					
 GtP8105R	Paragolpes tr (zona dr) Reparación (S=0) (L=0) Color Carrocería Completo					
 GtP7516R	Carcasa retrovisor dr Reparación (S=0) (L=0) Color Carrocería Completo					
 GtP69080	Paragolpes dl (zona sup) Reparación (S=0) (L=0) Color Carrocería Completo					
 GtP8105L	Paragolpes tr (zona iz) Reparación (S=0) (L=0) Color Carrocería Completo					

Nº Valoración	CMA_621465	Marca - Modelo	OPEL GRANDLAND (K) 5P (24-)
Fecha Alta	21/05/2026 13:01:25	CUM	OP05301
F.Cálculo/Modif.	21/05/2026 13:16:56	Matrícula	1374-LXN
Código Usuario	CLAIMS MANAGEMENT ADMINISTRATOR, S.L. - USUCAMPA - GTESTIMATE	VIN	W0VZRHNS8N6807995

Resumen





Piezas		Mano de obra		Pintura	
Fecha tarifa	04/05/2026	Total I/D MO	0,00 €	Total I/D MO Pintura	0,00 €
Total I/D Piezas	0,00 €	Subtotal Importe MO	185,00 €	Subtotal Importe MO	0,00 €
Subtotal	650,00 €	Subtotal Horas MO	108,75 €	Subtotal Horas MO	213,75 €
Pequeño Material (0,00%)	0,00 €	Total sin descuentos (4,35 h)	293,75 €	Subtotal M.O. (8,55 h)	213,75 €
Material anticorrosivo	0,00 €	Descuento sobre total MO (0,00%)	0,00 €	Descuento sobre MO (0,00%)	0,00 €
Material pintado de bajos	0,00 €	Total	293,75 €	Total mano de obra	213,75 €
Coste envío recambios	0,00 €			Total I/D Material Pintura	0,00 €
Total sin descuentos	650,00 €			Subtotal material	460,10 €
Dto. sobre total piezas (30,00%)	195,00 €			Dto. sobre material (0,00%)	0,00 €
Total	455,00 €			Total del material	460,10 €
				Total sin descuentos	673,85 €
				Descuento sobre total Pintura (0,00%)	0,00 €
				Total	673,85 €

Sistema de pintura: Centro Zaragoza
 Tipo de pintura: Bicapa Perlado

Nº colores 1

Total					
Fijo franquicia	0,00 €	Total piezas	455,00 €	Dto. sobre el total (0,00%)	0,00 €
Porcentaje franquicia	0,00%	Total mano de obra	293,75 €	Total Tasas reciclado residuos	0,00 €
Val. max. franquicia	0,00 €	Total pintura	673,85 €	Base del impuesto	1.422,60 €
Val. min. franquicia	0,00 €	SubTotal	1.422,60 €	IVA (21%)	298,75 €
Total Franquicia	0,00 €	Total Varios	0,00 €	Total sin franquicia	1.721,35 €
				Total	1.721,35 €

Sistema de pintura Centro Zaragoza. Coste de materiales basado en los distintos precios comunicados por los fabricantes, estando sujeto a negociación y acuerdo particular.

NOTAS  Manual  No Actualizada  Sin Precio  Documentado por GT Motive  Pieza prepintada
 ± Aproximada I Incluida NI No Incluida C Condicionada por + Lanzada por - Solapada por

Reportaje Fotográfico

Nº Valoración	CMA_621465	Marca - Modelo	OPEL GRANDLAND (K) 5P (24-)
Fecha Alta	21/05/2026 13:01:25	CUM	OP05301
F.Cálculo/Modif.	21/05/2026 13:16:56	Matrícula	1374-LXN
Código Usuario	CLAIMS MANAGEMENT ADMINISTRATOR, S.L. - USUCAMPA - GTESTIMATE	VIN	W0VZRHNS8N6807995

Equipamiento

Manual

TODO TERRENO CROSS OVER - B0DSY
 CRISTALES PARABRISAS ESTANDAR - DLW01
 COMBUSTIBLE SISTEMA DE TRACCION HIBRIDO MHEV - DXD05
 GENERAL INYECCIÓN EP6LTCM UE4 1.6L GASOLINA - B0FIX
 LLANTAS ALE 8.0JX20" DISEÑO 2 - DDZD1
 LLANTAS LLANTAS ALEACION TIPO 1 - DRP02
 INSTRUMENTACION CONSOLA APERTURA REMOTA PORTON TR - DMO11

TECHO S/TECHO PANORAMICO - DOK00
 INSTRUMENTACION CONSOLA S/DISPLAY EN SALPICADERO - DYB00
 INYECCION MULTIPUNTO 1598CC 133KW (180) - EP6LTCM UE4
 GENERAL BASE MOTOR EP6L - DXQAX
 LLANTAS LLANTA GRIS ANTRACITA - DN934
 ADAS S/ASISTENTE ANGULO MUERTO - DAO00

Automático

ESPAÑA ESPAÑA
 INTERVALOS SERVICIO INSPECCION KILOMETROS

POSICION DEL VOLANTE VEHICULO CON VOLANTE A LA IZQUIERDA - DCX01



20260519_091458.jpg



20260519_091609.jpg

Reportaje Fotográfico

Nº Valoración	CMA_621465	Marca - Modelo	OPEL GRANDLAND (K) 5P (24-)
Fecha Alta	21/05/2026 13:01:25	CUM	OP05301
F.Cálculo/Modif.	21/05/2026 13:16:56	Matrícula	1374-LXN
Código Usuario	CLAIMS MANAGEMENT ADMINISTRATOR, S.L. - USUCAMPA - GTESTIMATE	VIN	W0VZRHNS8N6807995



20260519_091633.jpg



20260519_091625.jpg



20260519_091554.jpg



20260519_091539.jpg

Reportaje Fotográfico

Nº Valoración	CMA_621465	Marca - Modelo	OPEL GRANDLAND (K) 5P (24-)
Fecha Alta	21/05/2026 13:01:25	CUM	OP05301
F.Cálculo/Modif.	21/05/2026 13:16:56	Matrícula	1374-LXN
Código Usuario	CLAIMS MANAGEMENT ADMINISTRATOR, S.L. - USUCAMPA - GTESTIMATE	VIN	W0VZRHNS8N6807995



20260519_091552.jpg



20260519_091602.jpg



20260519_091436.jpg



20260519_091631.jpg

Reportaje Fotográfico

Nº Valoración	CMA_621465	Marca - Modelo	OPEL GRANDLAND (K) 5P (24-)
Fecha Alta	21/05/2026 13:01:25	CUM	OP05301
F.Cálculo/Modif.	21/05/2026 13:16:56	Matrícula	1374-LXN
Código Usuario	CLAIMS MANAGEMENT ADMINISTRATOR, S.L. - USUCAMPA - GTESTIMATE	VIN	W0VZRHNS8N6807995



20260519_091541.jpg



20260519_091507.jpg



20260519_091503.jpg

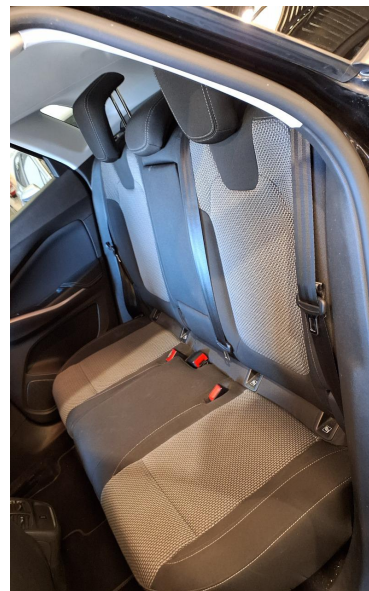

20260519_091544.jpg

Reportaje Fotográfico

Nº Valoración	CMA_621465	Marca - Modelo	OPEL GRANDLAND (K) 5P (24-)
Fecha Alta	21/05/2026 13:01:25	CUM	OP05301
F.Cálculo/Modif.	21/05/2026 13:16:56	Matrícula	1374-LXN
Código Usuario	CLAIMS MANAGEMENT ADMINISTRATOR, S.L. - USUCAMPA - GTESTIMATE	VIN	W0VZRHNS8N6807995

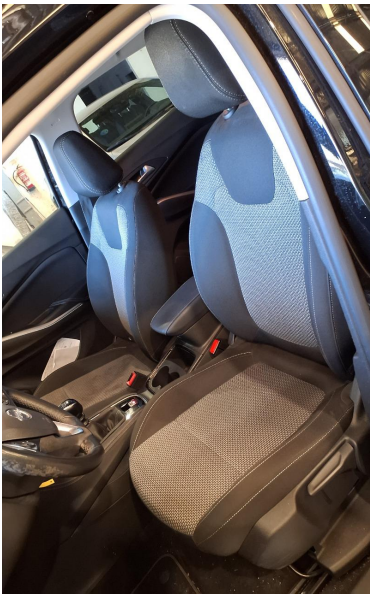

20260519_091557.jpg



20260519_091604.jpg

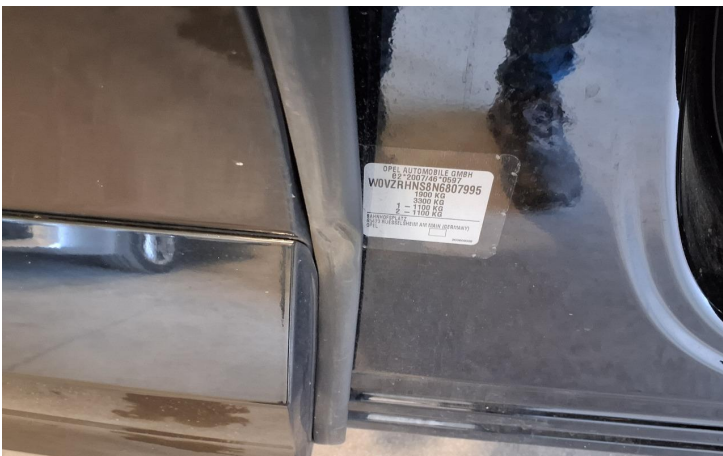

20260519_091431.jpg



20260519_091438.jpg

Reportaje Fotográfico

Nº Valoración	CMA_621465	Marca - Modelo	OPEL GRANDLAND (K) 5P (24-)
Fecha Alta	21/05/2026 13:01:25	CUM	OP05301
F.Cálculo/Modif.	21/05/2026 13:16:56	Matrícula	1374-LXN
Código Usuario	CLAIMS MANAGEMENT ADMINISTRATOR, S.L. - USUCAMPA - GTESTIMATE	VIN	W0VZRHNS8N6807995



20260519_091622.jpg



20260519_091514.jpg

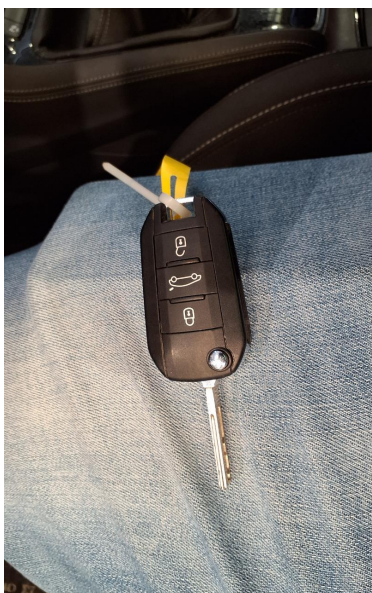

20260519_091614.jpg

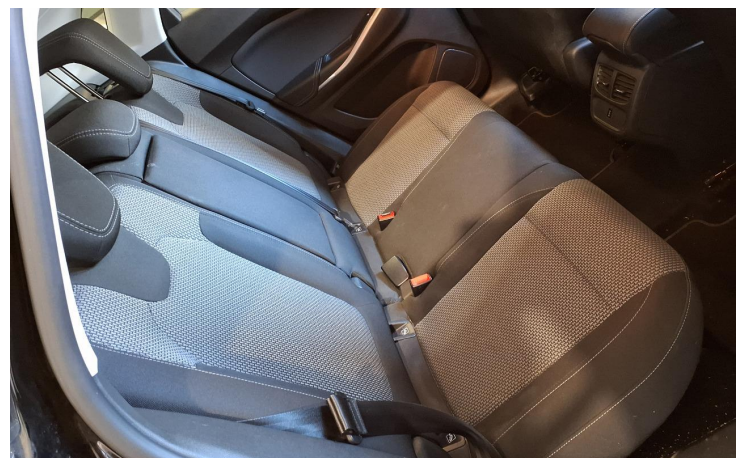

20260519_091440.jpg

Reportaje Fotográfico

Nº Valoración	CMA_621465	Marca - Modelo	OPEL GRANDLAND (K) 5P (24-)
Fecha Alta	21/05/2026 13:01:25	CUM	OP05301
F.Cálculo/Modif.	21/05/2026 13:16:56	Matrícula	1374-LXN
Código Usuario	CLAIMS MANAGEMENT ADMINISTRATOR, S.L. - USUCAMPA - GTESTIMATE	VIN	W0VZRHNS8N6807995



20260519_091352.jpg



20260519_091416.jpg



20260519_091327.jpg



20260519_091318.jpg

Reportaje Fotográfico

Nº Valoración	CMA_621465	Marca - Modelo	OPEL GRANDLAND (K) 5P (24-)
Fecha Alta	21/05/2026 13:01:25	CUM	OP05301
F.Cálculo/Modif.	21/05/2026 13:16:56	Matrícula	1374-LXN
Código Usuario	CLAIMS MANAGEMENT ADMINISTRATOR, S.L. - USUCAMPA - GTESTIMATE	VIN	W0VZRHNS8N6807995

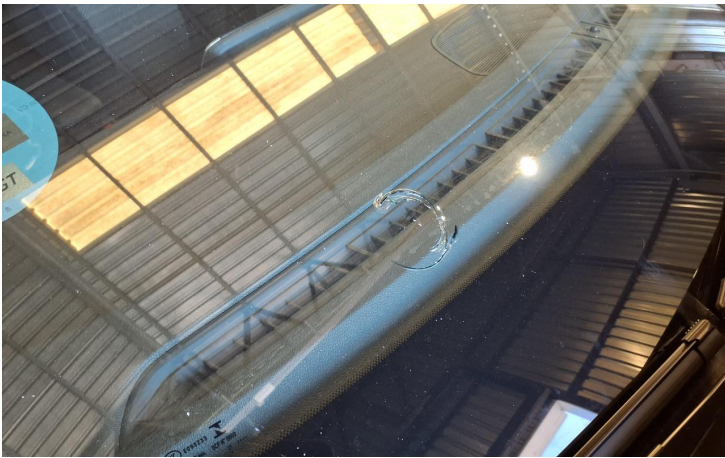

20260519_091410.jpg



20260519_091356.jpg



20260519_091401.jpg

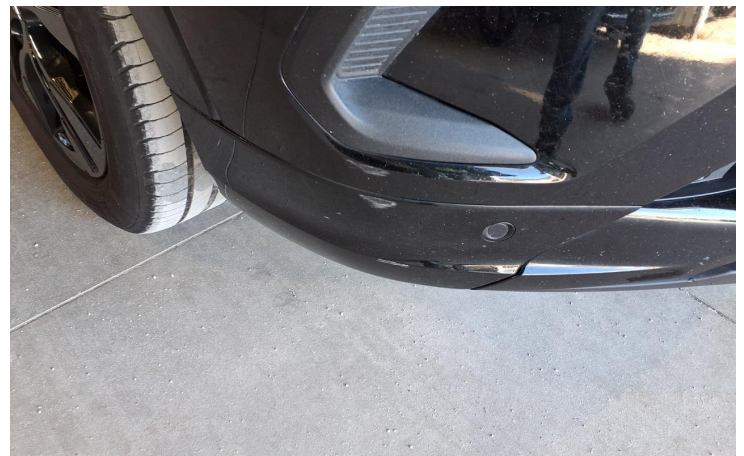

20260519_091257.jpg

Reportaje Fotográfico

Nº Valoración	CMA_621465	Marca - Modelo	OPEL GRANDLAND (K) 5P (24-)
Fecha Alta	21/05/2026 13:01:25	CUM	OP05301
F.Cálculo/Modif.	21/05/2026 13:16:56	Matrícula	1374-LXN
Código Usuario	CLAIMS MANAGEMENT ADMINISTRATOR, S.L. - USUCAMPA - GTESTIMATE	VIN	W0VZRHNS8N6807995



20260519_091407.jpg



20260519_091359.jpg



20260519_091305.jpg



20260519_091406.jpg

Reportaje Fotográfico

Nº Valoración	CMA_621465	Marca - Modelo	OPEL GRANDLAND (K) 5P (24-)
Fecha Alta	21/05/2026 13:01:25	CUM	OP05301
F.Cálculo/Modif.	21/05/2026 13:16:56	Matrícula	1374-LXN
Código Usuario	CLAIMS MANAGEMENT ADMINISTRATOR, S.L. - USUCAMPA - GTESTIMATE	VIN	W0VZRHNS8N6807995



20260519_091323.jpg



20260519_091320.jpg



20260519_091311.jpg



20260519_091312.jpg

Reportaje Fotográfico

Nº Valoración	CMA_621465	Marca - Modelo	OPEL GRANDLAND (K) 5P (24-)
Fecha Alta	21/05/2026 13:01:25	CUM	OP05301
F.Cálculo/Modif.	21/05/2026 13:16:56	Matrícula	1374-LXN
Código Usuario	CLAIMS MANAGEMENT ADMINISTRATOR, S.L. - USUCAMPA - GTESTIMATE	VIN	W0VZRHNS8N6807995



20260519_091301.jpg



20260519_091426.jpg



20260519_091255.jpg



20260519_091251.jpg

Reportaje Fotográfico

Nº Valoración	CMA_621465	Marca - Modelo	OPEL GRANDLAND (K) 5P (24-)
Fecha Alta	21/05/2026 13:01:25	CUM	OP05301
F.Cálculo/Modif.	21/05/2026 13:16:56	Matrícula	1374-LXN
Código Usuario	CLAIMS MANAGEMENT ADMINISTRATOR, S.L. - USUCAMPA - GTESTIMATE	VIN	W0VZRHNS8N6807995



20260519_091315.jpg



20260519_091331.jpg



20260519_091309.jpg

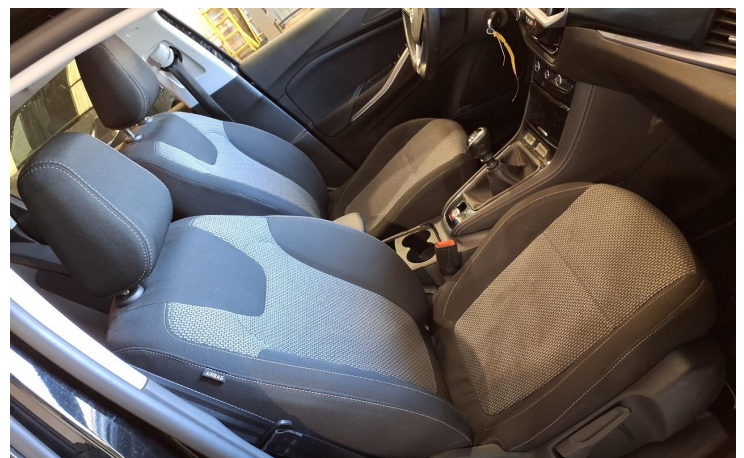

20260519_091428.jpg

Reportaje Fotográfico

Nº Valoración	CMA_621465	Marca - Modelo	OPEL GRANDLAND (K) 5P (24-)
Fecha Alta	21/05/2026 13:01:25	CUM	OP05301
F.Cálculo/Modif.	21/05/2026 13:16:56	Matrícula	1374-LXN
Código Usuario	CLAIMS MANAGEMENT ADMINISTRATOR, S.L. - USUCAMPA - GTESTIMATE	VIN	W0VZRHNS8N6807995

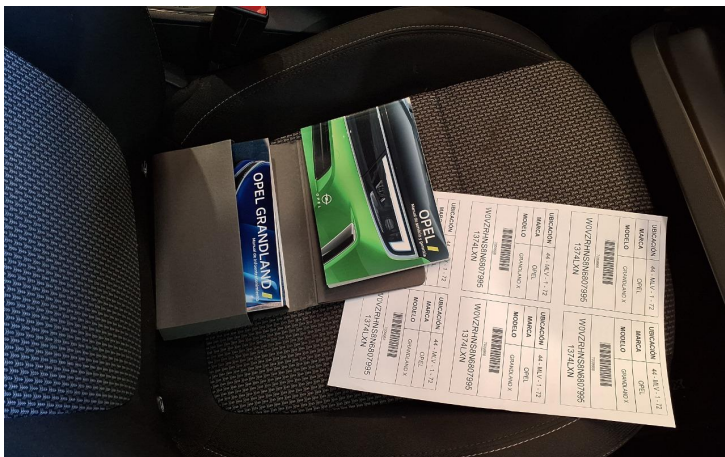

20260519_091418.jpg