

INFORME DE INSPECCIÓN

VEHÍCULO

6881MZS / WBY51GM0805265112 / 5265112

Datos vehículo:

Marca:	BMW	Combustible:	ELECTRICO
Modelo:	iX2 eDrive20 U10	Transmisión:	NO DETERMINADO
Versión:	iX2 eDrive20 U10	Color:	NO DETERMINADA
Tapicería:	NO DETERMINADA	Kilómetros:	27.746

Controles específicos:

Llaves principales:	0	Llaves secundarias:	0
Llaves especiales:	0	Tipo transmisión:	-
Revisión:	-		

[-] CARPETA MANUALES

[-] DOCUMENTACION ORIGINAL

[-] MANUAL PROPIETARIO

[-] TUERCA ANTIRROBO

Información neumáticos

6881MZS Neumático	Marca	Medidas	Índice carga	Índice velocidad	Runflat
DD					-
DI					-
RP					-
TD					-
TI					-

Datos Inspección:

Tipo Inspección:	COMERCIAL	Ubicación Inspección:	BAL TARRAGONA
Fecha Inspección:	30/03/2026	RaC:	SIXT RENT A CAR
Comentarios:			

Daños no valorables:

6881MZS COMPONENTE	ACCIÓN		COMENTARIO						
6881MZS COMPONENTE	TIPO DAÑO	ACCIÓN	CARROC.	MONTAJE	PINTURA	MAT. PINTURA	RECAMBIO	%DTO	IMPORTE
1. Luna parabrisas	-	REEMPLAZAR	2.25 h.			0,00	732,82	10,00	746,16 €
2. Jgo pegado luna dl	-	REEMPLAZAR				0,00	61,68	10,00	55,51 €
3. Neumático dl iz	-	REEMPLAZAR	0.50 h.			0,00	188,50	10,00	188,90 €
4. Neumático tr dr	-	REEMPLAZAR	0.50 h.			0,00	188,50	10,00	188,90 €
5. Cable de carga	-	REEMPLAZAR				0,00	307,04	10,00	276,33 €
6. Puerta dl iz	Pintar Reparado Pieza montada	REPARAR	0.50 h.		4.42 h.	51,98	0,00		241,40 €
7. Puerta dl dr	Pintar Reparado Pieza montada	REPARAR	1.00 h.		2.58 h.	30,34	0,00		168,17 €
8. Puerta tr iz	Pintar Reparado Pieza montada	REPARAR	0.40 h.		2.33 h.	27,40	0,00		132,50 €
9. Puerta tr dr	Pintar Reparado Pieza montada	REPARAR	0.30 h.		2.33 h.	27,40	0,00		128,65 €
10. Paragolpes tr (zona inf)	Pintar Reparado Combinada	DESMONTAR Y MONTAR	0.30 h.	0.92 h.	0.92 h.	10,82	0,00		93,21 €
11. Paragolpes dl (zona dr)	Pintar Reparado Combinada	DESMONTAR Y MONTAR		1.75 h.	0.75 h.	8,82	0,00		105,07 €
12. Paragolpes dl	Pintar Reparado Combinada	DESMONTAR Y MONTAR		1.25 h.	1.50 h.	17,64	0,00		123,51 €
13. Llanta rueda dl iz	-	PINTURA LLANTA PULIDA	1.50 h.			0,00	0,00		57,75 €
14. Capó dl	-	SR Pintura			0.50 h.	0,00	0,00		19,25 €
15. Llanta rueda dl dr	-	PINTURA LLANTA PULIDA	1.50 h.			0,00	0,00		57,75 €
16. Llanta rueda tr dr	-	PINTURA LLANTA PULIDA	1.50 h.			0,00	0,00		57,75 €
17. Llanta rueda tr iz	-	PINTURA LLANTA PULIDA	1.50 h.			0,00	0,00		57,75 €
18. Preparación y materiales	REPARAR	NECESARIO PARA REPARAR				0,00	0,00		0,00 €
19. Cejilla ext puerta dl dr	-	DESMONTAR Y MONTAR		0.67 h.		0,00	0,00		25,79 €
20. Cejilla ext puerta dl iz	-	DESMONTAR Y MONTAR		0.67 h.		0,00	0,00		25,79 €
21. Retrovisor dr	-	DESMONTAR Y MONTAR		0.58 h.		0,00	0,00		22,33 €
22. Retrovisor iz	-	DESMONTAR Y MONTAR		0.58 h.		0,00	0,00		22,33 €
23. Manilla ext puerta dl dr	-	DESMONTAR Y MONTAR		0.08 h.		0,00	0,00		3,08 €
24. Manilla ext puerta dl iz	-	DESMONTAR Y MONTAR		0.08 h.		0,00	0,00		3,08 €
25. Cejilla ext puerta tr dr	-	DESMONTAR Y MONTAR		0.08 h.		0,00	0,00		3,08 €
26. Cejilla ext puerta tr iz	-	DESMONTAR Y MONTAR		0.08 h.		0,00	0,00		3,08 €

6881MZS COMPONENTE	TIPO DAÑO	ACCIÓN	CARROC.	MONTAJE	PINTURA	MAT. PINTURA	RECAMBIO	%DTO	IMPORTE
27. Manilla ext puerta tr dr	-	DESMONTAR Y MONTAR		0.08 h.		0,00	0,00		3,08 €
28. Manilla ext puerta tr iz	-	DESMONTAR Y MONTAR		0.08 h.		0,00	0,00		3,08 €
TOTAL INSPECCIÓN								(IVA no incluido)	2813,281 €

* Faltantes en color naranja

(IVA no incluido)

6881MZS RESUMEN PERITACIÓN	TIEMPO	EUROS
Total Mano de Obra Carrocero	18,65 h.	718,00 €
Total material pintura	-	174,40 €
Total Mano de Obra Pintura	15,33 h.	590,19 €
Total Recambios	-	1330,69 €
Descuento recambios aplicado	-	147,85 €
Total Faltantes	-	0,00 €
Total Smart Repair	-	0,00 €







iX2

eDrive20

E 6881 MZS









Valores desde Indiv.

0.6 kWh/h



Total 27747 km → 15354.6 km



Puerta abierta.

5%

8:21



READY

20 km

CHECK-CONTROL

CAD-100 8:21

⚠ Puerta abierta.

⚠ Tapa del maletero abierta.

⚠ Nivel de líquido de lavado muy bajo.

⚠ Autonomía 20km

⚠ Estado de carga bajo. Cargar el vehículo.

i Airbag acomp. desactivado.



MEDIA

TEL

NAV

20°

+



20°

+

20km

MAX

REAR



CHECK-CONTROL

- ▲ Capó abierto.
- ▲ Nivel de líquido de lavado muy bajo.
- ▲ Estado de carga bajo. Cargar el vehículo.
- ▲ Tapa del maleo. abierta. Círrnelo, por favor.

OFF L OFF R



CHECK CONTROL

! Estado de emergencia

Definición de emergencia: Emergencia con el vehículo parado. Un fallo de este tipo requiere un estado de emergencia completo durante la detección de emergencia.

Clear message

OFF

OFF





A top-down view of a car's engine bay. The central focus is a large, dark grey plastic engine cover with a recessed rectangular area in the center. In the middle of this recessed area, the BMW logo is printed in white. The logo consists of the letters 'BMW' in a bold, sans-serif font, followed by the classic BMW roundel. The engine cover is surrounded by various mechanical components, including metal brackets, hoses, and electrical wiring. On the right side, a red battery terminal is visible. The overall lighting is even, highlighting the textures of the plastic and metal parts.

BMW 



WB15 1640805265117









Remote Software Upgrade
Actualización lista para instalar
Instale su actualización en pocos pa...

Ahora **8:23**
Indicaciones de la versión

Búsqueda

OFF

OFF

20

km/h

0





































0 1 2 3 4 5 6 7 8 9 10
cm
Manheim
COX AUTOMOTIVE





Manheim
CORPORATION



0 1 2 3 4 5 6 7 8 9 10 CM
Manheim
COX AUTOMOTIVE



0 1 2 3 4 5 6 7 8 9 10 CM
Manheim
CON AUTOMOTIVE

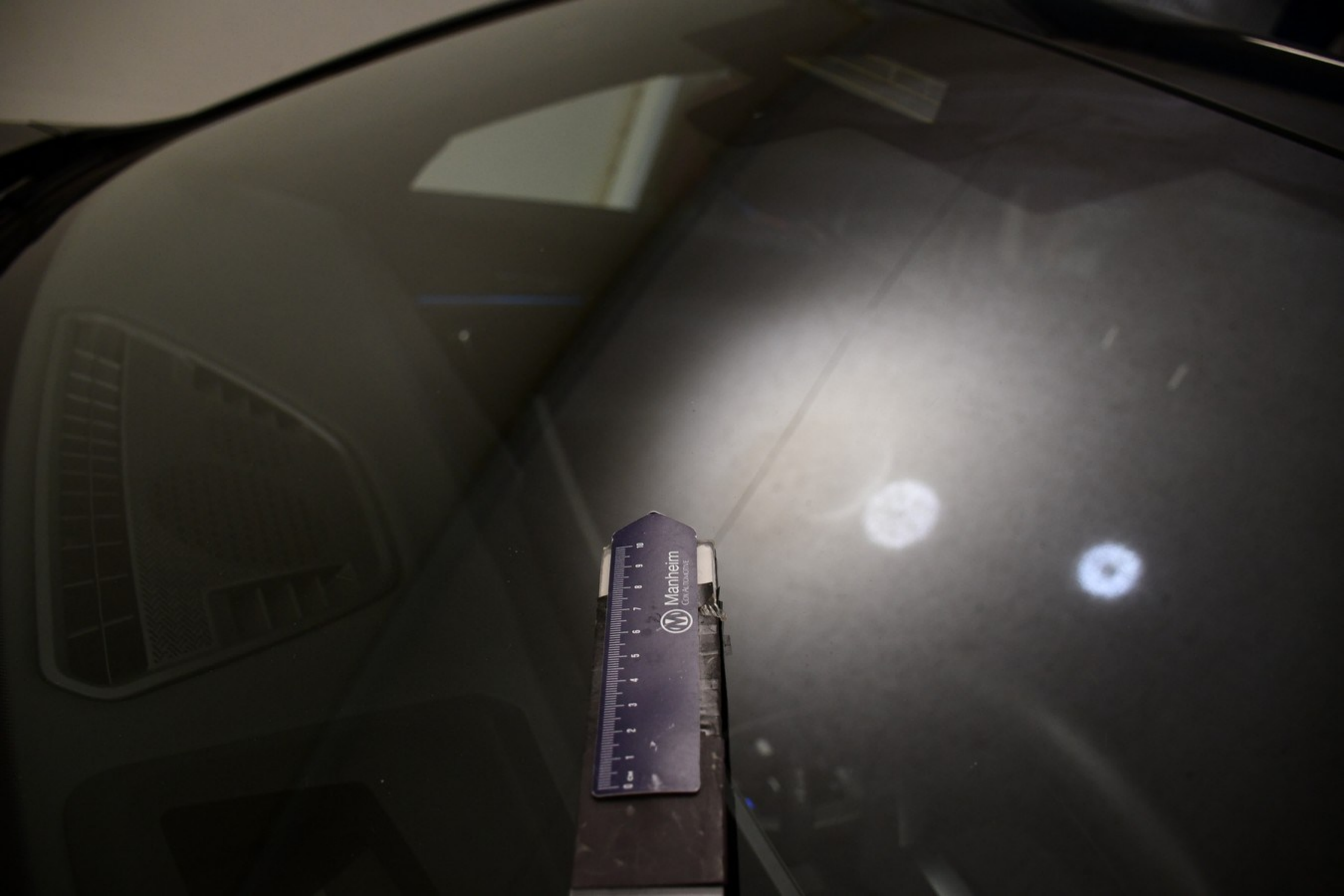



0 CM 1 2 3 4 5 6 7 8 9 10
Manheim
COX AUTOMOTIVE





Manheim
Car & Truck





Manheim
COOL ALTERNATIVE