

## Fahrzeugbeschreibung

<b>Fahrzeug:</b>	<b>KIA Sportage 1.6 CRDi EcoDynamics+ DCT 4WD Spirit Sports Utility Vehicle 5-türig 1598 ccm 136 PS / 100 KW Diesel 7-Gang Automatik</b>		
Amtliches Kennzeichen:	LB -SV 0162	Fahrgestell-Nummer:	U5YPV81AHPL141557
Vertrags-Nummer:	16429084	Erstzulassung:	12.04.2023
Internes KZ:	15090085	Kilometer-Stand:	146654
Unfall/Schaden:	Dem Verkäufer wurden keine unfallbedingten Beschädigungen am Fahrzeug angezeigt.		

### Ausstattung:

#### **KIA Sportage 1.6 CRDi EcoDynamics+ DCT 4WD Spirit Sports Utility Vehicle 5-türig 1598 ccm 136 PS / 100 KW Diesel 7-Gang**

Lackierung: Zilinaschwarz Metallic

Polsterung: Sitzbezüge Stoff mit Kunstlederapplikation Telefontyp:

<b>Listenpreis ohne Sonderausstattung in EUR (vor Mwst.)</b>	<b>37.050,42</b>
Sonderausstattung in EUR (vor Mwst.):	
DriveWise-Park-Plus-Paket	1.168,07
Metallic	546,22
Sitzbezüge Stoff mit Kunstlederapplikationen	0,00
Zilinaschwarz Metallic	0,00
Anhängerkupplung	1.100,00
Sonderausstattungen und Zubehör mit abweichendem Rabatt- und/oder Restwertsatz in EUR (vor Mwst.)	
Anhängerkupplung	1.100,00
<b>Listenpreis gesamt in EUR (vor Mwst.)</b>	<b>39.864,71</b>
<b>Listenpreis gesamt in EUR (inkl. Mwst.)</b>	<b>47.439,00</b>
Voraussichtliche Berechnungsbasis* für die Ermittlung des geldwerten Vorteils gesamt in EUR (inkl. Mwst.)	47.439,00

Bitte beachten Sie, dass diese Angabe rein informativ und unverbindlich ist. Maßgeblich für die Ermittlung des steuerlich relevanten geldwerten Vorteils ist der Listenpreis für Verbraucher am Tag der Erstzulassung, der bei Elektro- und Hybridfahrzeugen gegebenenfalls zu mindern ist.

\*Voraussichtlicher Bruttolistenpreis für Verbraucher abzüglich Winterräder und / oder Telefonvorbereitung

22653

## Technische Daten

(Angaben basieren auf Herstellerangaben\*)

Fahrzeug:	KIA Sportage 1.6 CRDi EcoDynamics+ DCT 4WD Spirit Sports Utility Vehicle5-türig 1598 ccm 136 PS / 100 KW Diesel 7-Gang Automatik		
Modelljahr:	2023		
kW / PS:	100 / 136	Hubraum:	1598
Getriebe:	Automatik	Anzahl Gänge:	7
Emissionsgruppe:	I2	CO2 (g/km):	0
durchschn. Verbrauch/100 Km:	0,0000	Tankinhalt:	54
Max. Km/h:	180	Beschl. 0-100 Km/h in Sec.:	11,60
Leergewicht (kg):	1676	zul. Gewicht (kg):	2225

\* Angaben ohne Gewähr

24800

**Unfall-/Schadenspiegel**

**Vertrags-Nummer:** 16429084  
**Amtliches Kennzeichen:** LB -SV 0162  
**Übersicht erstellt am:** 18.06.2026

Für das Fahrzeug gem. o.g. Leasingvertrag, Fahrzeugtyp

**KIA Sportage 1.6 CRDi EcoDynamics+ DCT 4WD Spirit Sports Utility Vehicle5-türig 1598 ccm 136 PS / 100 KW Diesel  
7-Gang Automatik**

wurden uns während der Vertragslaufzeit nachfolgende Beschädigungen angezeigt:

---

<i><b>Datum</b></i>	<i><b>SNR</b></i>	<i><b>Verursacher</b></i>	<i><b>Beschädigung</b></i>	<i><b>Reparatur erfolgt *</b></i>	<i><b>Gutachten vorhanden *</b></i>
---------------------	-------------------	---------------------------	----------------------------	---------------------------------------	---

---

\* Sofern für eine Schadennummer mehrere Beschädigungen angegeben sind, gilt der Eintrag in dieser Spalte für die gesamte Schadennummer.

**Unfall-/Schadenspiegel zur Kenntnis genommen:**\_\_\_\_\_  
Datum und Unterschrift Käufer

31693

**Wartungsreport**

**Vertrags-Nummer:** 16429084  
**Amtliches Kennzeichen:** LB -SV 0162  
**Übersicht erstellt am:** 18.06.2026

Für das Fahrzeug gem. o.g. Leasingvertrag, Fahrzeugtyp

**KIA Sportage 1.6 CRDi EcoDynamics+ DCT 4WD Spirit Sports Utility Vehicle5-türig 1598 ccm 136 PS / 100 KW Diesel  
7-Gang Automatik**

wurden uns während der Vertragslaufzeit nachfolgende Wartungen angezeigt:

---

<i><b>Datum</b></i>	<i><b>Km-Stand</b></i>	<i><b>Art der Wartung</b></i>
10.01.2024	29996	Inspektion und Wartung
10.01.2024	29996	Bremsflüssigkeitswechsel
15.08.2024	54388	Inspektion und Wartung
03.02.2025	74593	Inspektion und Wartung
15.07.2025	95831	Inspektion und Wartung
15.07.2025	95831	Bremsflüssigkeitswechsel
17.07.2025	115287	Inspektion und Wartung

---

**Wartungsreport zur Kenntnis genommen:**\_\_\_\_\_  
Datum und Unterschrift Käufer



## Zustandsbericht

<b>Kunde :</b>	<b>Allane SE HCBE</b>	<b>Amtl. Kennzeichen :</b>	<b>LB-SV 162</b>
<b>Berichtsnummer :</b>	<b>000000922407-DE968</b>		
<b>Referenznummer:</b>	<b>31191029</b>		

### Fahrzeugdaten

#### Kia Sportage (NQ5)(2021->) Spirit 4WD

Fahrzeug-Ident.-Nr.:	<b>U5YPV81AHPL141557</b>	Laufleistung abgelesen:	<b>146654 km</b>
Erstzulassung / Baujahr:	<b>12.04.2023 / 2023</b>	Besichtigungsdatum/-ort:	<b>01.06.2026 70806 Kornwestheim</b>
Fahrzeugart:	<b>PKW</b>	Aufbauart:	
Kraftstoff:	<b>Diesel</b>	Getriebe Art:	<b>automatic</b>
Navi.-Datenträger:	<b>-</b>	Hubraum / Leistung:	<b>1598 ccm / 100 kW (136 PS)</b>
Antriebsart:	<b>Allrad</b>	Lackfarbe:	<b>Schwarz</b>
Lackart:	<b>Perleffekt</b>	Türen / Sitzplätze:	<b>5 / 5</b>
Anzahl Schlüssel:	<b>2</b>	Nächste HU / AU:	<b>2026 / 2026</b>
Polster Art:	<b>Leder/Stoff</b>	Serviceheft verfügbar:	<b>Ja</b>
Farbe Innenausstattung:	<b>Schwarz</b>	Serviceheft gepflegt:	<b>Teilweise</b>
Raucherfahrzeug:	<b>Nein</b>	Letzter Service km / am:	<b>137553 / 04.12.2024</b>
Fahrzeug fahrbereit:	<b>Ja</b>	Vorgelegte Fahrzeug-	
Zustand aussen:	<b>2 - Gut</b>	Unterlagen:	<b>ZB I &amp; ZB II</b>
		Zustand innen:	<b>2 - Gut</b>

Der Zustandsbericht wurde unparteiisch und nach bestem Wissen und Gewissen erstellt. Die im Zustandsbericht aufgeführten Bilder sind Bestandteil der Fahrzeugbeschreibung, hinsichtlich der Ausstattung und des Fahrzeug-zustandes.



### Montierte Bereifung

Reifenart / Felgentyp:	Winterreifen	Aluminium
1. Achse - links / Zust.	<b>Anderer</b>	<b>235/55/R18/-- 4 mm</b>
1. Achse - rechts / Zust.	<b>Anderer</b>	<b>235/55/R18/-- 4 mm</b>
2. Achse - links / Zust.	<b>Anderer</b>	<b>235/55/R18/-- 4 mm</b>
2. Achse - rechts / Zust.	<b>Anderer</b>	<b>235/55/R18/-- 4 mm</b>
Verkehrssicherheit:	<b>Verkehrssicher</b>	

### Serienausstattung

- 6 Lautsprecher
- Airbag Fahrer-/Beifahrerseite
- Anti-Blockier-System (ABS)
- Anzeige für Reifendruck im Display
- Audio-Navigationssystem KIA (12,3"-Display)
- Außenspiegel elektr. anklappbar
- Außenspiegel Wagenfarbe
- Blinkleuchte in Außenspiegel integriert
- DAB-Tuner (Radioempfang digital)
- Dachhimmel grau
- Dachreling
- Einparkhilfe vorn
- Elektr. Bremskraftverteilung (EBD)
- Energierückgewinnung (Alternator Management System, AMS)
- Fahrassistenz-System: Berganfahr-Assistent
- Fahrassistenz-System: Frontkollisionswarnung mit Fußgänger- und Fahrraderkennung und Abbiegefunktion
- Fahrassistenz-System: Intelligenter Geschwindigkeits-Assistent (Intelligent Speed Limit Assist, ISLA)
- Fahrassistenz-System: Notbrems-Assistent
- Fahrassistenz-System: Spurfolgeassistent (Lane Following Assist, LFA)
- Fahrassistenz-System: Verkehrszeichenerkennung, erweitert (Geschwindigkeits-Regel-/Begrenzeranlage)
- Airbag Beifahrerseite abschaltbar
- Ambiente-Beleuchtung
- Antriebsart: Allradantrieb
- Anzeigeeinstrumente Supervision Digital 12,3 Zoll
- Audiobedienung am Lenkrad
- Außenspiegel elektr. verstell- und heizbar, beide
- Bi-LED-Scheinwerfer mit adaptivem Fernlicht
- Coming-Home-Lichtfunktion (Dynamisches Willkommenslicht)
- Dachantenne im Haifischflossen-Design
- Dachkonsole mit Leseleuchten
- Einparkhilfe hinten
- Einschaltautomatik für Fahrlicht
- Elektron. Stabilitäts-Programm (ESP / ESC)
- Fahrassistenz-System: aktiver Spurhalteassistent (LKAS, Spurhalteassistent)
- Fahrassistenz-System: Fernlichtassistent
- Fahrassistenz-System: Insassenalarm (Rear Occupant Alert, ROA)
- Fahrassistenz-System: Müdigkeitserkennungs-Sensor (DAW)
- Fahrassistenz-System: Sicherheitssystem mit automatischem Notruf (ERA GLONASS / eCall)
- Fahrassistenz-System: Stauassistent
- Fahrmodusschalter



- Fensterheber elektr. mit Einklemmschutz vorn
- Freisprecheinrichtung (Bluetooth) mit Sprachsteuerung
- Fußmatten
- Gepäckraumabdeckung / Rollo
- Getriebe 7-Gang - Doppelkupplungsgetriebe DCT
- Heckleuchten LED
- Innenspiegel mit Ablendautomatik
- Karosserie: 5-türig
- Klimaautomatik 2-Zonen
- Kopfstützen hinten verstellbar
- Kühlergrill Klavierlack
- Lenkrad (Leder)
- Lenkrad mit Multifunktion
- LM-Felgen 7,5x18
- Mittelarmlehne vorn
- Mobile Online-Dienste UVO Connect / Kia Connect
- Parkbremse elektrisch
- Radstände 2680 mm
- Reifen-Reparaturset
- Rückfahrkamera
- Rücksitzlehnen neigungsverstellbar
- Scheibenwischer mit Regensensor
- Seitenairbag
- Sensor Scheibenbeschlagenerkennung
- Sicherheitsgurte vorn höhenverstellbar
- Sitz vorn links höhenverstellbar
- Sitz vorn rechts mech. höhenverstellbar
- Sitzheizung hinten
- Smartphone Schnittstelle (Apple CarPlay & Android Auto)
- Sonnenblenden mit Spiegel (beleuchtet)
- Steckdose (12V-Anschluß) in Mittelkonsole
- Türgriffe außen Wagenfarbe
- Unterfahrschutz vorn
- Verglasung hinten abgedunkelt (Privacy Glass)
- Warnanlage für Sicherheitsgurte, Fahrer- / Beifahrerseite
- Wärmeschutzverglasung
- Fensterheber elektrisch vorn + hinten
- Frontscheibe geräuschkämmend
- Gegenlenkunterstützung (Vehicle Stability Management, VSM)
- Geschwindigkeits-Regelanlage (Tempomat)
- Heckklappenöffnung elektr.
- Induktionsladeschale für Smartphone
- Isofix-Aufnahmen für Kindersitz
- Kindersicherung
- Kopf-Airbag-System
- Kopfstützen vorn verstellbar
- Lendenwirbelstütze Sitz vorn links, elektr. verstellbar
- Lenkrad heizbar
- Lenksäule (Lenkrad) höhen-/längsverstellbar
- Mittelarmlehne hinten mit Getränkehalter
- Mittelkonsole Klavierlack-Optik
- Nebelscheinwerfer LED
- Radioempfang digital (DAB+)
- Reifen 235/55 R18 ..V
- Reifendruck-Kontrollsystem
- Rücksitz klappbar (40:20:40)
- Schalt-/Wählhebelgriff Leder
- Schließ-/Startsystem Smart-Key
- Seitenairbag vorn mitte (Center-Airbag)
- Servolenkung elektronisch gesteuert
- Sitz vorn links elektr. verstellbar (10-fach)
- Sitz vorn rechts elektr. verstellbar (8-fach)
- Sitzbezug / Polsterung: Stoff/Kunstleder
- Sitzheizung vorn
- Sonderlackierung Carrara-Weiß
- Steckdose (12V-Anschluß) im Koffer-/Laderaum
- Tagfahrlicht LED
- Unterfahrschutz hinten
- USB-Anschluss Mittelkonsole
- Warnanlage für Sicherheitsgurte hinten
- Wegfahrsperr
- Zentralverriegelung mit Fernbedienung

### Sonderausstattung

- Fahrerassistenz-Paket: DriveWise-Park-Plus
- Metallic-Lackierung

Wir weisen darauf hin, dass die bereitgestellten Daten aus der DAT-Datenbank übernommen wurden. Für die Vollständigkeit und Richtigkeit kann keine Haftung übernommen werden.

### Allgemeine Prüfung

<b>Probefahrt:</b>	<b>Eingeschränkt durchgeführt</b> Aufgrund der Bedingungen konnte eine kurze Probefahrt nur mit mäßiger Geschwindigkeit durchgeführt werden. Im Rahmen der Probefahrt wurden weitere Prüfungen durchgeführt. Die Ergebnisse sind im weiteren Verlauf des Gutachtens dokumentiert.
<b>Unterbodenprüfung:</b>	<b>Nicht möglich</b> Eine Besichtigung der Fahrzeugunterseite konnte nicht durchgeführt werden.
<b>Laufleistung plausibel:</b>	<b>Nicht prüfbar</b> Nicht prüfbar
<b>Hinweis:</b>	
<b>Hinweis (Verkehrssicherheit):</b>	

### Unfallschadenprüfung

<b>Rep. Vorschäden / -höhe brutto:</b>	
<b>Lackschichtendickenmessung:</b>	
<b>Bestehender Unfallschaden:</b>	<b>Nicht festgestellt</b> Am Fahrzeug wurden im Rahmen einer Sichtprüfung der Karosserieaußenhaut keine bestehenden Unfallschäden festgestellt (ausgenommen übliche Gebrauchsspuren).
<b>Hinweis:</b>	

### Übersicht durchgeführte Zustandsprüfung

<b>Klimaanlage:</b>	Eingeschränkt geprüft	✗	<b>Lichtanlage:</b>	Eingeschränkt geprüft	✗
<b>Sonnendach/ Verdeck:</b>	Nicht geprüft	✗	<b>Sitzheizung:</b>	In Ordnung	✓
<b>Bremsanlage:</b>	Eingeschränkt geprüft	✗	<b>Motorlauf:</b>	Eingeschränkt geprüft	✗

### Durchgeführte Technikprüfung

<b>Klimaanlage:</b>	Die Klimaanlage konnte bei der Besichtigung nur eingeschränkt geprüft werden.
<b>Lichtanlage:</b>	Die Lichtanlage konnte zum Besichtigungszeitpunkt nur eingeschränkt geprüft werden.
<b>Sonnendach/ Verdeck:</b>	Nicht geprüft
<b>Sitzheizung:</b>	In Ordnung
<b>Bremsanlage:</b>	Die Bremsanlage wurde durch eine Inaugenscheinnahme geprüft.
<b>Motorlauf:</b>	Die Überprüfung des Motorlaufs war nur eingeschränkt möglich. Dabei wurden keine akustischen bzw. visuellen Auffälligkeiten festgestellt.
<b>Hinweis:</b>	*Sommerreifen mit Felgen fehlen Serviceintervall nach Herstellervorgaben überzogen (24 Monate / 20.000 km) Wartung fällig. Kostenerweiterung durch Verlust der Herstellergarantie möglich.

## Schaden



### Karosserie außen

	Bauteil	Schaden	Rep.-Art
1.	Schweller - Links	Kratzer	Smart Repair
2.	Schweller - Rechts	Kratzer	Smart Repair
3.	Tür Hinten - Rechts	Beschädigt	Lackieren
4.	Stoßfänger Hinten	Kratzer	Lackieren
5.	Windschutzscheibe	Steinschlag Im Sichtfeld	Erneuern



### Karosserie innen

	Bauteil	Schaden	Rep.-Art
6.	Verkleidung	Gebrauchsspuren	Ohne Reparatur
7.	Lenkrad	Riss	Smart Repair



### Sonstiges

	Bauteil	Schaden	Rep.-Art
8.	Sitz Innenraum rechts vorne	Beschädigt	Erneuern
9.	2. Radsatz	Fehlt	Erneuern
10.	Hu	Fällig	Erneuern
11.	Wartung über 9996 km überzogen. Kostenerweiterung durch Verlust der Herstellergarantie möglich	Nicht Gepflegt	
12.	Innenraum	Verschmutzt	Reinigen

Eine Vorschadenprüfung erfolgt ausschließlich im Rahmen und der Möglichkeiten einer Inaugenscheinnahme und Lackschichtenmessung ohne eine Demontage von Bauteilen. Ein möglicher Vorschadenumfang ist unbekannt.

Wir weisen darauf hin, dass das Fahrzeug zusätzlich zu den im Bericht aufgeführten Beschädigungen alters- und lauleistungsbedingte Gebrauchsspuren aufweisen kann, wie sie im normalen Gebrauch unvermeidlich sind (kleine Beulen, Dellen, Kratzer).

Es wird zudem keine Haftung für einen Defekt und / oder verborgen gebliebene Schäden im Hinblick auf Elektronik und Mechanik übernommen, sowie für arglistige Täuschung und verschwiegene Mängel.



Bilddokumentation



Vorne links



Vorne rechts



Hinten links



Hinten rechts



Kofferraum



Innen



Kombiinstrument



Kilometerstand



Mittelkonsole



Serviceheft/Nachweis

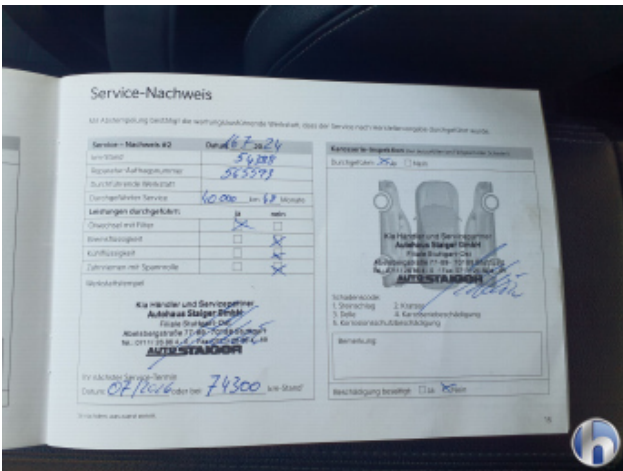

Serviceheft/Nachweis

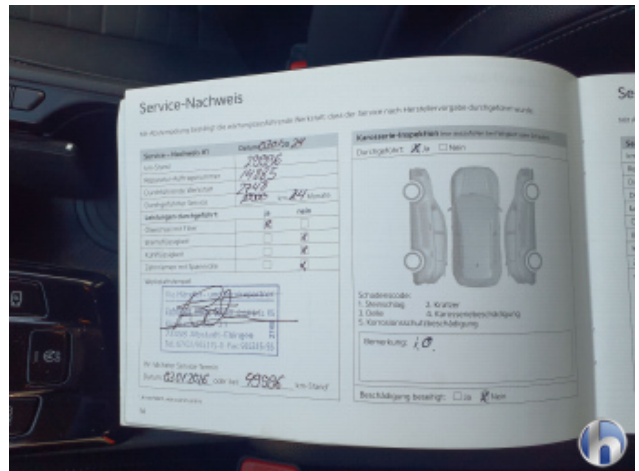

Serviceheft/Nachweis

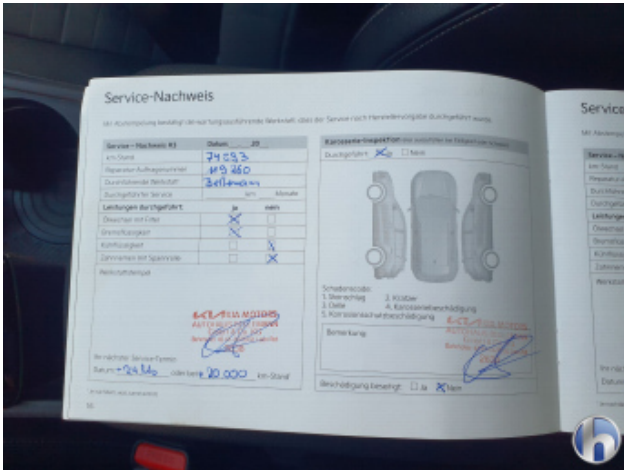

Serviceheft/Nachweis



Serviceheft/Nachweis

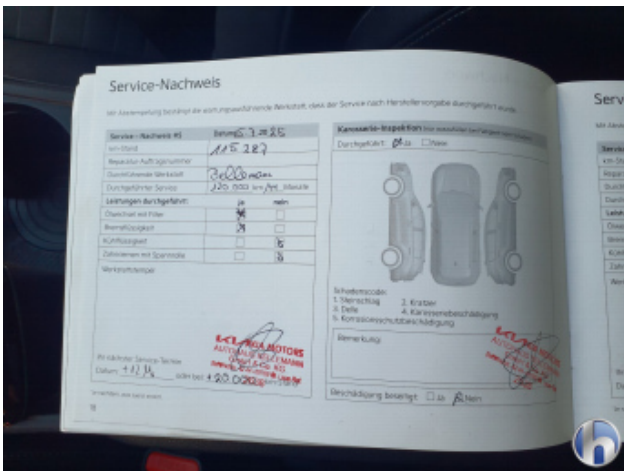

Serviceheft/Nachweis



Motorraum



Felgen



Bereifung



Bereifung



Bereifung



Bereifung



1. Schweller - Links  
Kratzer - Smart Repair



1. Schweller - Links  
Kratzer - Smart Repair



1. Schweller - Links  
Kratzer - Smart Repair



1. Schweller - Links  
Kratzer - Smart Repair



1. Schweller - Links  
Kratzer - Smart Repair



1. Schweller - Links  
Kratzer - Smart Repair



1. Schweller - Links  
Kratzer - Smart Repair



2. Schweller - Rechts  
Kratzer - Smart Repair



2. Schweller - Rechts  
Kratzer - Smart Repair



2. Schweller - Rechts  
Kratzer - Smart Repair



2. Schweller - Rechts  
Kratzer - Smart Repair



2. Schweller - Rechts  
Kratzer - Smart Repair



3. Tür Hinten - Rechts  
Beschädigt - Lackieren



3. Tür Hinten - Rechts  
Beschädigt - Lackieren



3. Tür Hinten - Rechts  
Beschädigt - Lackieren



3. Tür Hinten - Rechts  
Beschädigt - Lackieren



3. Tür Hinten - Rechts  
Beschädigt - Lackieren

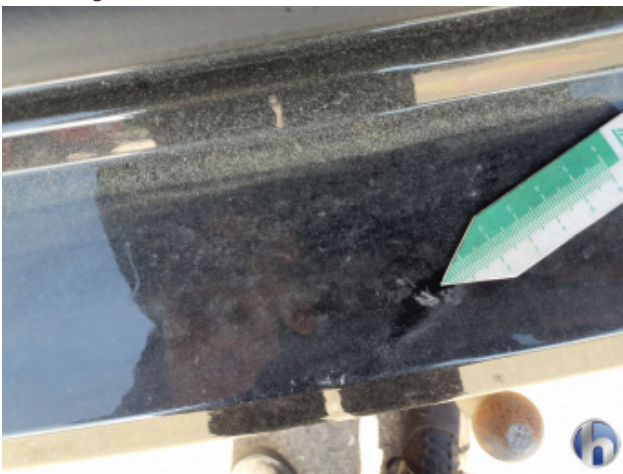

4. Stoßfänger Hinten  
Kratzer - Lackieren



4. Stoßfänger Hinten  
Kratzer - Lackieren



4. Stoßfänger Hinten  
Kratzer - Lackieren



4. Stoßfänger Hinten  
Kratzer - Lackieren



4. Stoßfänger Hinten  
Kratzer - Lackieren



4. Stoßfänger Hinten  
Kratzer - Lackieren



5. Windschutzscheibe  
Steinschlag Im Sichtfeld - Erneuern



5. Windschutzscheibe  
Steinschlag Im Sichtfeld - Erneuern



6. Verkleidung  
Gebrauchsspuren - Ohne Reparatur



6. Verkleidung  
Gebrauchsspuren - Ohne Reparatur



6. Verkleidung  
Gebrauchsspuren - Ohne Reparatur



6. Verkleidung  
Gebrauchsspuren - Ohne Reparatur



6. Verkleidung  
Gebrauchsspuren - Ohne Reparatur



6. Verkleidung  
Gebrauchsspuren - Ohne Reparatur



6. Verkleidung  
Gebrauchsspuren - Ohne Reparatur



7. Lenkrad  
Riss - Smart Repair



7. Lenkrad  
Riss - Smart Repair



7. Lenkrad  
Riss - Smart Repair



7. Lenkrad  
Riss - Smart Repair



7. Lenkrad  
Riss - Smart Repair



7. Lenkrad  
Riss - Smart Repair



7. Lenkrad  
Riss - Smart Repair



7. Lenkrad  
Riss - Smart Repair



8. Sitz Innenraum rechts vorne  
Beschädigt - Erneuern



8. Sitz Innenraum rechts vorne  
Beschädigt - Erneuern



8. Sitz Innenraum rechts vorne  
Beschädigt - Erneuern



8. Sitz Innenraum rechts vorne  
Beschädigt - Erneuern



8. Sitz Innenraum rechts vorne  
Beschädigt - Erneuern



8. Sitz Innenraum rechts vorne  
Beschädigt - Erneuern



12. Innenraum  
Verschmutzt - Reinigen



12. Innenraum  
Verschmutzt - Reinigen



12. Innenraum  
Verschmutzt - Reinigen



12. Innenraum  
Verschmutzt - Reinigen



12. Innenraum  
Verschmutzt - Reinigen



12. Innenraum  
Verschmutzt - Reinigen



12. Innenraum  
Verschmutzt - Reinigen



12. Innenraum  
Verschmutzt - Reinigen



12. Innenraum  
Verschmutzt - Reinigen



12. Innenraum  
Verschmutzt - Reinigen



12. Innenraum  
Verschmutzt - Reinigen



12. Innenraum  
Verschmutzt - Reinigen



12. Innenraum  
Verschmutzt - Reinigen