



# Zustandsbericht

Protokollnummer: 45761608  
Auftrags-Nr / Referenz: 50433420\_1  
Besichtigungsdatum: 25.03.2026

## Angaben zum Fahrzeug

Hersteller / Modell	Renault Kangoo Rapid TCe100 FAP Advance		
Kennzeichen	NE-MC 8882	Fahrgestellnummer	VF1RFK00970189600
Erstzulassung	15.11.2022	Laufleistung (abgelesen)	51.293 km
HSN/TSN	3333 / BPA 00582	Kraftstoffart / Zylinder	Benzin / 4
Fahrzeugart	Transporter	Antriebsart	Frontantrieb
Schadstoffklasse	EURO6;WLTP;AQ;PI/CI; N1 II	Getriebe / Anzahl Gänge	Manuell
Farbe	Weiß Uni	Besichtigungszustand	ausreichend
Leistung / Hubraum	75 kW / 1.332 ccm	Nächste HU	07/2027
Wartungsheft / Nachweis	nicht vorhanden	Restlauf bis Service	
Letzte Wartung		Polsterart	Stoff
Vorschaden	Keine Feststellbar	Polsterfarbe	Schwarz
Nachlackierung	Keine Feststellbar	zul. Gesamtgewicht	1.970 kg
Dokumente	ZB I vorhanden	Anzahl Halter	unbekannt
Schlüssel soll/ist	2/2	Anzahl Sitze / Türen	2 / 4
Vertragsnummer	50433420_1	Re-Import	Nein

## Zustandsbericht

### Hauptbereifung

Achse	Reifengröße	Reifentyp	Hersteller	Profiltiefe	Verkehrstauglichkeit
1	205/60 R16 96H	Ganzjahresreifen auf Leichtmetall	Nexen	5mm / 5mm	i.O.
2	205/60 R16 96H	Ganzjahresreifen auf Leichtmetall	Nexen	5mm / 5mm	i.O.

Legende: Profiltiefenangabe für Reifen links an erster Stelle, für Reifen rechts an zweiter Stelle der Achse

### Ausstattung

#### Serienausstattung

Bezeichnung
4,2-Zoll Instrumententafel mit Farb-Display
Ablagefach über dem Fahrer
ABS mit EBV
Airbag: Fahrerseite
Außenspiegel (2) elektrisch einstellbar und beheizbar
Bremsleuchte dritte
Deckenleuchten (2)
Drehzahlmesser
Easy-Life Schubfach
Entfall: ohne B-Säule an der rechten Seite des Fahrzeugs - 1446 mm Seitenöffnung - Open Sesame by Renault
ESP mit Berganfahrhilfe Hill Start Assist
Fensterheber elektrisch vorne - mit Impulsfunktion auf der Fahrerseite
Getriebe: 6-Gang-Schaltgetriebe

**TÜV SÜD Auto Partner GmbH**  
 Gutenbergstraße 13  
 70771 Leinfelden-Echterdingen

**Besichtigungsort**  
 Holman Compound Linz  
 Asbacher Str/ Sterner Huette  
 53545 Linz am Rhein

**Empfänger**  
 Backoffice  
 Santander Consumer Leasing GmbH  
 Santander-Platz 1  
 41061 Mönchengladbach



Bezeichnung
Hecktüren asymmetrisch, verblecht
Kopfstützen vorne (2), höhenverstellbar
Kunststoffboden, vorne
Lackierung: Uni
LED-Tagfahrlicht
Lenkrad höhen- und tiefenverstellbar
Licht- und Regensensor
Mittelkonsole mit Staufach
Otto-Partikelfilter
Polster: Stoffpolsterung "KILYA"
Reifenreparatur-Set
Schlüssel: 3-Tasten-Schlüssel - automatische Türverriegelung beim Anfahren
Servolenkung
Sicherheitsgurte vorne höhenverstellbar - Drei-Punkt-Sicherheitsgurte mit Gurtstraffer und Gurtkraftbegrenzer
Sitze: Beifahrersitz umklappbar -zur Verlängerung der Ladefläche
Sitze: Ohne ISOFIX-Kindersitzbefestigungssystem
Steckdose (12 V)
Telefon: e-Call Notrufsystem
Tempopilot und Geschwindigkeitsbegrenzer
Trennwand geschlossen, ohne Fenster
Türen: Schiebetür rechts, seitliche ohne Fenster
Wegfahrsperrung elektronisch
Zentralverriegelung mit Fernbedienung - inkl. automatischer Türverriegelung beim Anfahren

## Sonderausstattung

Bezeichnung
Einparkhilfe hinten
Klima : Klimaautomatik
LED Beleuchtung im Laderaum
Paket: Klang & Klima Paket 2 - Zwei-Zonen Klimaautomatik - EASY LINK 8-Zoll mit Smartphone-Integration
Radio: EASY LINK 8-Zoll mit Smartphone-Integration - Online -Multimediasystem mit 8-Zoll Touchscreen - Smartphone -Integration via Android Auto oder Apple CarPlay - Digitalradio DAB+, UKW- und MW-Radio - Bluetooth -Freisprecheinrichtung - USB-Anschluss, Audiostreaming - Sprachsteuerung - Bedienungssatellit am Lenkrad
Reifen: Ganzjahresreifen
Räder: 16-Zoll-Stahlfelgen und Flexwheels "Liman"
Sitze: Fahrersitz längs- und höhenverstellbar
Voll-LED-Scheinwerfer und Tagfahrlicht vorne

## Wertmindernde Faktoren

Nr.	Bauteilgruppe	Beschreibung
1	Rad/Reifen	Radblende vorn links - gebrochen / gerissen - erneuern
2	Interieur	Laderaumboden - verkratzt / verschürft - Wertminderung
3	Sonstiges	Inspektion/Wartung - kein Nachweis - Wertminderung



## Gebrauchsspuren

Nr.	Bauteilgruppe	Beschreibung
1	Motorhaube	Motorhaube - Steinschlag
2	Verglasung	Frontscheibe - Steinschlag

## Fehlteile

Fehlteil
Unterlagen - Serviceheft
Summe (netto)

## Festgestellte Nachlackierungen

Nr.	Ort	Wertminderung
	Keine feststellbar	

Der Verschleißzustand sowie evtl. Schäden an der Bereifung sind wertmäßig berücksichtigt.

## Hinweise zum Gutachten

### Angaben zum Auftrag und zum Begutachtungsumfang:

Es wurde der Auftrag erteilt, eine Fahrzeugbewertung über das beschriebene Fahrzeug zu erstellen.

### Fahrzeug-Identifizierung:

- Die Fahrzeug-Identifizierungsnummer (FIN) wurde am Fahrzeug abgelesen und die Übereinstimmung im Verlauf der Besichtigung durch den Unterzeichner mit den vorgelegten Unterlagen festgestellt.

### Besichtigungsbedingungen:

- Die Besichtigungsbedingungen waren zur Beurteilung des Fahrzeuges ausreichend.
- Zur Untersuchung des Fahrzeuges standen keine Hubmittel bzw. Grube zur Verfügung. Aus diesem Grund war die Besichtigung der Fahrzeugunterseite nur begrenzt möglich.

### Probefahrt / Probelauf von Motor und Aggregaten:

- Es wurde eine Probefahrt mit dem beschriebenen Fahrzeug durchgeführt.
- Ein Probelauf des Motors wurde durchgeführt.

### Verkehrssicherheit:

- Augenscheinlich konnte zum Zeitpunkt der Besichtigung keine Beeinträchtigungen zur Betriebs- bzw. Verkehrssicherheit festgestellt werden.

### Vorschäden:

- Am Fahrzeug konnten augenscheinlich keine reparierten Vorschäden festgestellt werden.

### Weitere Hinweise und Feststellungen:

- Die getroffene Feststellung beinhalten weder eine Fahrzeugabnahme im Sinne der StVZO, noch im Sinne des Gewährleistungsrechtes.
- Werden Schäden oder Mängel welche erst im Rahmen von Zerlege-/ Diagnosearbeiten oder durch erweiterte Kenntnisse festgestellt, sowie durch verschwiegene Mängel oder arglistige Täuschung hervorgerufen, wird um sofortige Benachrichtigung des Sachverständigen gebeten.  
Eine Nachbesichtigung des Fahrzeuges zur Feststellung des Umfanges der Reparaturverlängerung und damit verbundenen

**TÜV SÜD Auto Partner GmbH**  
Gutenbergstraße 13  
70771 Leinfelden-Echterdingen

**Besichtigungsort**  
Holman Compound Linz  
Asbacher Str/ Sterner Huette  
53545 Linz am Rhein

**Empfänger**  
Backoffice  
Santander Consumer Leasing GmbH  
Santander-Platz 1  
41061 Mönchengladbach



Kostenausweitung wird in diesem Fall durch den Sachverständigen umgehend durchgeführt. Die für die Schadenerweiterung ursächlichen Altteile sind bis zur Nachbesichtigung durch den Sachverständigen aufzubewahren.

**TÜV SÜD Auto Partner GmbH**  
Gutenbergstraße 13  
70771 Leinfelden-Echterdingen

**Besichtigungsort**  
Holman Compound Linz  
Asbacher Str/ Sterner Huette  
53545 Linz am Rhein

**Empfänger**  
Backoffice  
Santander Consumer Leasing GmbH  
Santander-Platz 1  
41061 Mönchengladbach



## Übersichtsfotos



**Abbildung 1:** Schräg vorne

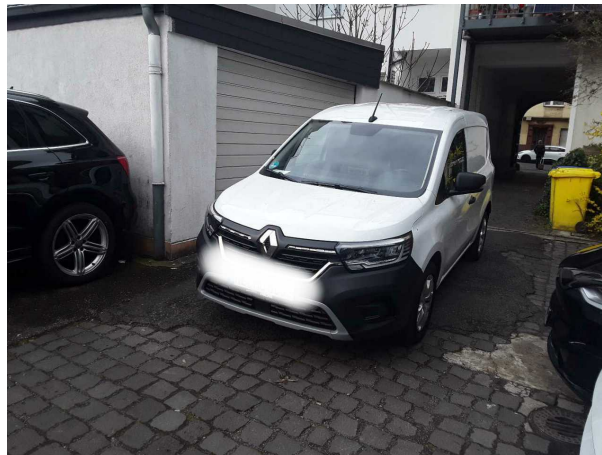

**Abbildung 2:** Schräg vorne



**Abbildung 3:** Schräg hinten



**Abbildung 4:** Schräg hinten



**Abbildung 5:** Laderaum

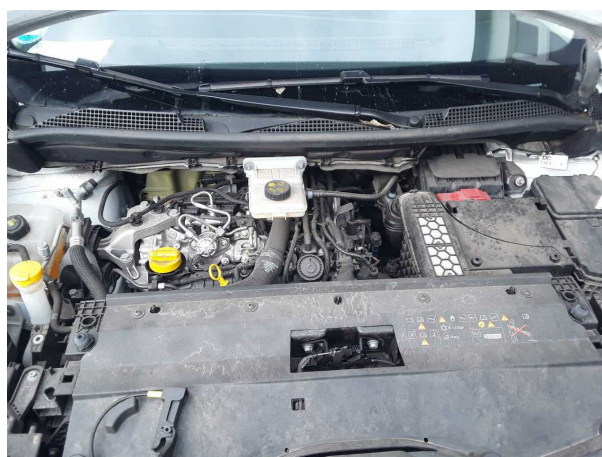

**Abbildung 6:** Motorraum

**TÜV SÜD Auto Partner GmbH**  
Gutenbergstraße 13  
70771 Leinfelden-Echterdingen

**Besichtigungsort**  
Holman Compound Linz  
Asbacher Str/ Sterner Huette  
53545 Linz am Rhein

**Empfänger**  
Backoffice  
Santander Consumer Leasing GmbH  
Santander-Platz 1  
41061 Mönchengladbach



Abbildung 7: FIN



Abbildung 8: Innenraum vorne

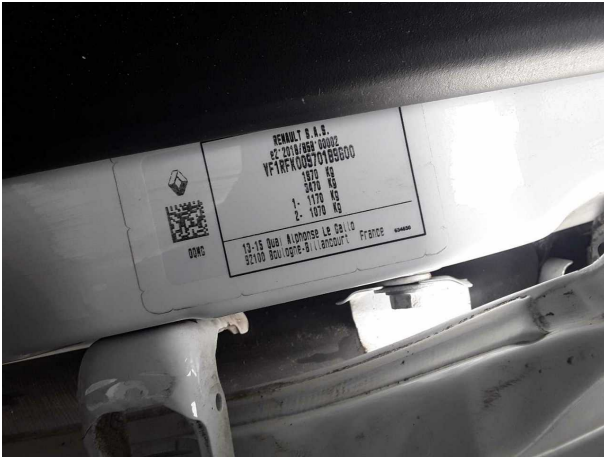

Abbildung 9: Kombiinstrument

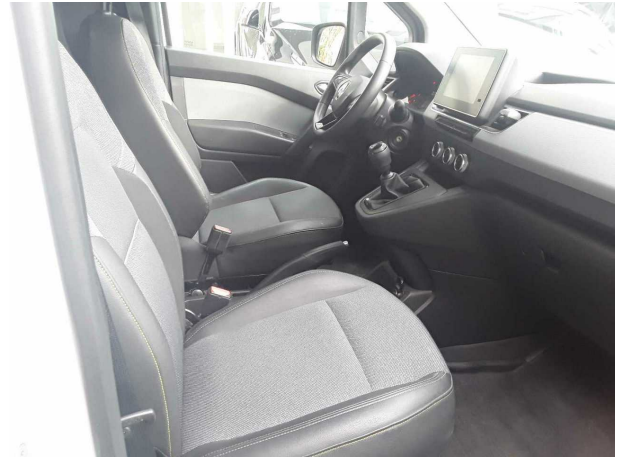

Abbildung 10: Laufleistung



Abbildung 11: Instrumententafel



Abbildung 12: Zulassungsdocument(e)

**TÜV SÜD Auto Partner GmbH**  
Gutenbergstraße 13  
70771 Leinfelden-Echterdingen

**Besichtigungsort**  
Holman Compound Linz  
Asbacher Str/ Sterner Huette  
53545 Linz am Rhein

**Empfänger**  
Backoffice  
Santander Consumer Leasing GmbH  
Santander-Platz 1  
41061 Mönchengladbach

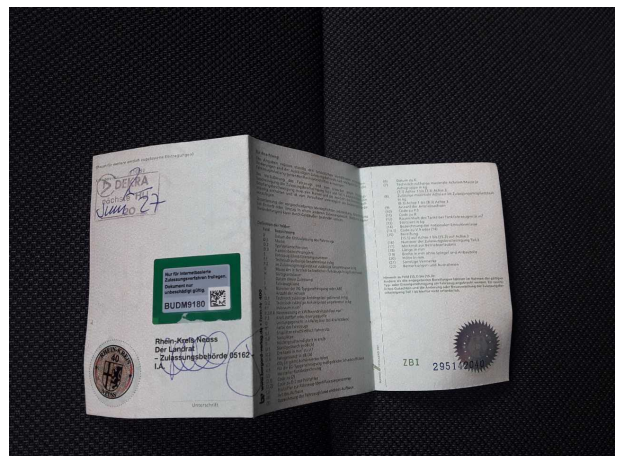
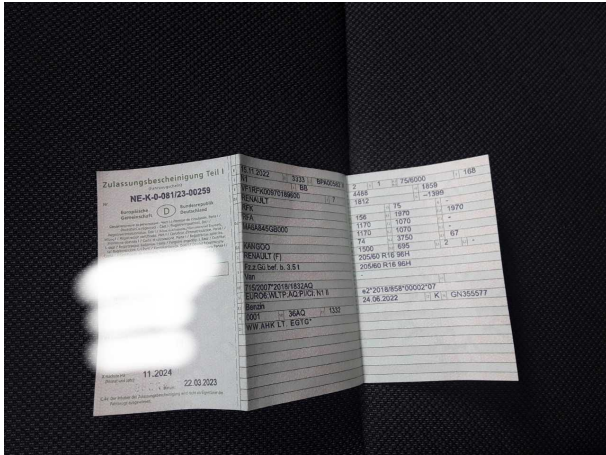

**Abbildung 13:** Zulassungsdokument(e)



**Abbildung 14:** Innenraum hinten



**Abbildung 15:** Montierte Bereifung



**Abbildung 16:** Ladebuchse/Tankstutzen

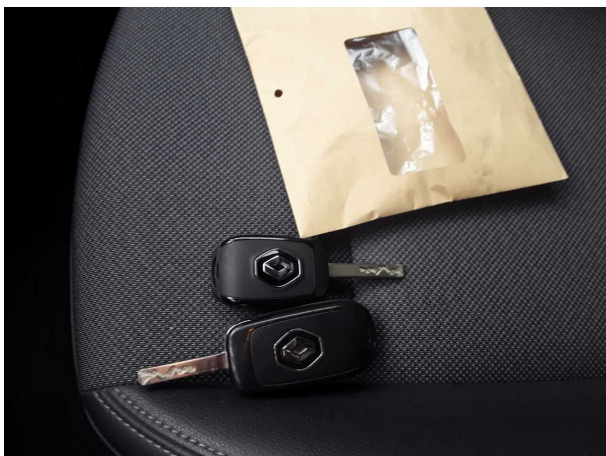

**Abbildung 17:** Sonstiges

TÜV SÜD Auto Partner GmbH  
Gutenbergstraße 13  
70771 Leinfelden-Echterdingen

Besichtigungsort  
Holman Compound Linz  
Asbacher Str/ Sterner Huette  
53545 Linz am Rhein

Empfänger  
Backoffice  
Santander Consumer Leasing GmbH  
Santander-Platz 1  
41061 Mönchengladbach



## Beschädigungsfotos



**Beschädigung #1:** Rad/Reifen: Radblende vorn links - gebrochen / gerissen - erneuern



**Beschädigung #1:** Rad/Reifen: Radblende vorn links - gebroche... gerissen - erneuern

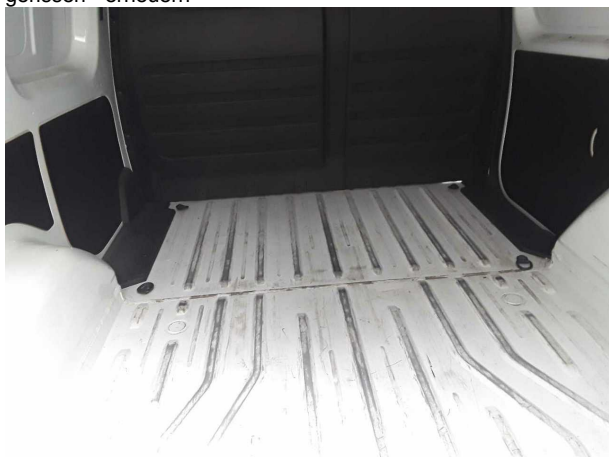

**Beschädigung #2:** Interieur: Laderraumboden - verkratzt / verschürft - Wertminderung



**Beschädigung #2:** Interieur: Laderraumboden - verkratzt / verschürft - Wertminderung