

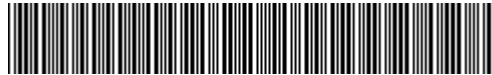

PROTOKOLLNUMMER: 45750410



Bei Rückfragen bitte Protokollnummer und Datum angeben

Datum: 03.06.2026

# Gutachten

**Betreff**

[REDACTED]

**Auftrag durch**

[REDACTED]  
[REDACTED]  
[REDACTED]

**Besichtigungsdatum / Ort**

19.05.2026

**Fahrzeug-Identnummer**

W1VVJBEZ3S4411323

[REDACTED]

[REDACTED]

[REDACTED]	[REDACTED]	[REDACTED]	[REDACTED]
[REDACTED]	[REDACTED]	[REDACTED]	[REDACTED]
[REDACTED]	[REDACTED]	[REDACTED]	[REDACTED]

PROTOKOLLNUMMER: 45750410

Bei Rückfragen bitte Protokollnummer und Datum angeben

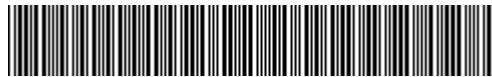

Datum: 03.06.2026

## Gutachten

<b>Betreff</b>	[REDACTED]
<b>Auftrag durch</b>	[REDACTED] [REDACTED] [REDACTED]
<b>Besichtigungsdatum / Ort</b>	19.05.2026
<b>Fahrzeugart</b>	Transporter
<b>Hersteller</b>	Mercedes-Benz
<b>Modell / Verkaufsbezeichnung</b>	Vito 110 CDI Kasten Lang
<b>Schlüssel-Nummern HSN / TSN</b>	2222 BDX 01783
<b>Fahrzeug-Identnummer</b>	W1VVJBEZ3S4411323
<b>Anzahl Besitzer</b>	1
<b>Erstzulassung</b>	31.05.2024
<b>Nächste HU</b>	05/2026
<b>Fahrzeug Dokumente</b>	Zum Zeitpunkt der Besichtigung lagen die Zulassungsbescheinigung Teil 1 (Schein) sowie die Zulassungsbescheinigung Teil 2 (Brief) vor. (Kopie) ZB Teil 1 (Schein) nicht entgegen genommen
<b>Nummer ZB2</b>	HE674600
<b>Fahrzeug Kennzeichen</b>	Kennzeichen nicht entgegen genommen
<b>Laufleistung</b>	164.675 km / abgelesen
<b>Farbe / Farbcode</b>	7103 schwarzgrau
<b>Antriebsart</b>	Heckantrieb
<b>Kraftstoffart</b>	Diesel
<b>Hubraum / Leistung</b>	1.950 ccm/ 75 kW
<b>Zylinder / Schadstoffklasse</b>	4 / EURO6;WLTP;EA;PI/CI;M, N1, N2
<b>Leergewicht (kg)</b>	1.907
<b>zul. Gesamtgewicht (kg)</b>	2.800
<b>zul. Nutzlast (kg)</b>	863



PROTOKOLLNUMMER: 45750410

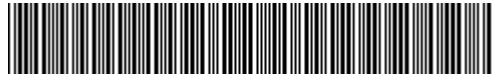

Bei Rückfragen bitte Protokollnummer und Datum angeben

Datum: 03.06.2026

<b>Maße (L/B/H)</b>	5140 x 1928 x 1909
<b>Anzahl Türen / Anzahl Sitze</b>	4 / 3
<b>Getriebe</b>	Manuell
<b>Anzahl Gänge</b>	6
<b>Polster / Farbe</b>	Stoff / Schwarz
<b>Anzahl Schlüssel</b>	2 von 2 Schlüsseln vorhanden
<b>Wartungsheft / Wartungsnachweis</b>	digitaler Nachweis / unvollständig
<b>Restlauf bis Service</b>	18.600 km
<b>Durchgeführte Wartungen</b>	31.05.2025 bei 91.469 km
<b>Probefahrt</b>	nicht durchgeführt
<b>Vorschaden</b>	Feststellbar
<b>Nachlackierung</b>	Keine Feststellbar
<b>Aufbau-Art</b>	Kasten
<b>Radstand [mm]</b>	3.200
<b>Bereifung / Felge</b>	

Achse / Größe	Hersteller	Bereifung	Profil [mm]
#1 205/65 R16 107T C	Hankook	Winterreifen auf Stahl mit Radzierblende	8 / 8
#2 205/65 R16 107T C	unterschiedliche Hersteller	Winterreifen auf Stahl mit Radzierblende	8 / 8

<b>Ersatzrad</b>	Ersatzrad	6
<b>Zulässigkeit Räder</b>	Nicht nachweisbar an Hauptbereifung, Achse 1 und 2.	
<b>Verkehrssicherheit Räder</b>	Verkehrssicher	

Der Verschleißzustand sowie evtl. Schäden an der Bereifung sind wertmäßig berücksichtigt.

PROTOKOLLNUMMER: 45750410

Bei Rückfragen bitte Protokollnummer und Datum angeben

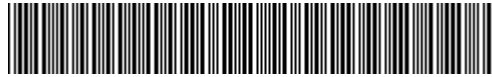

Datum: 03.06.2026

## Fahrzeugausstattung

<b>Code</b>	<b>Ausstattung</b>
502	Digitales Extra: Updates intell. Geschw.-Assistent
BA3	Aktiver Brems-Assistent
BB6	Bremskraftverstärker ausfallkompensierung
C6L	Multifunktionslenkrad
CF0	Basisfahrwerk
CL1	Lenkrad in Neigung und Höhe verstellbar
D12	Dachreling
D51	Trennwand durchgehend mit 1 Fenster
E07	Berganfahrhilfe
E1D	Digitales Radio (DAB)
E28	Batterie zusätzlich für Nachrüst-Verbraucher
E36	Trennrelais bei Batterie zusätzlich
E4S	Digitales Extra: Smartphone Integration
E7B	Digitales Extra: Vorrüstung für Navigation
E7M	MBUX Multimediasystem
EK1	Klemmleiste für Elektroanschluss
EL8	2-Wege-Lautsprecher vorn
EW6	Digitales Extra: Remote Services Plus
EY5	Mercedes-Benz Notrufsystem
EY6	Pannenmanagement
F3Z	Komfortschließung
F48	Heizung für Scheibenwaschanlage
F66	abschließbares Handschuhfach
F68	Außenspiegel heizbar und elektrisch verstellbar
FR8	Rückfahrkamera
FY7	Multi-Tasten Funkfernbedienung
GE1	6-Gang-Schaltgetriebe TSG 380

PROTOKOLLNUMMER: 45750410



Bei Rückfragen bitte Protokollnummer und Datum angeben

Datum: 03.06.2026

<b>Code</b>	<b>Ausstattung</b>
H15	Sitzheizung für Beifahrer
H16	Sitzheizung für Fahrer
H20	Wärmedämmendes Glas rundum
HH9	halbautomatisch geregelt Klimaanlage TEMPMATIC
H11	Klimazone 1 (kalt/komfort)
IB6	Baureihe C447 Vito/V-Klasse
IG5	Basic
IK0	Komplettfahrzeug
IL5	Linkslenker
IN2	Radstand 3200 mm, Überhang lang
J55	Gurtwarneinrichtung für Beifahrersitz
JA7	Totwinkel-Assistent
JB4	Aktiver Spurhalte- Assistent
JK5	Kombiinstrument mit Farbdisplay
JS2	Intelligenter Geschwindigkeits-Assistent
JW8	ATTENTION ASSIST
JX2	Wartungsintervall 40.000 km
KB5	Haupttank 70 Liter
KP7	Abgasreinigung SCR Generation 4
LA2	Fahrlichtassistent
LE1	Adaptives Bremslicht
LX5	Europa
M3E	Sauglüfter elektrisch Leistungsstufe 5
M60	Generator 14 V / 250 A
MG9	Generatormanagement
MJ8	ECO Start-Stopp-Funktion
MK8	Geschwindigkeitsbegrenzung 210 km/h
MS1	TEMPOMAT
MT5	EMISSIONSKLASSE EURO 6e RDE5 N1 GR.III/N2

PROTOKOLLNUMMER: 45750410

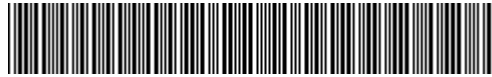

Bei Rückfragen bitte Protokollnummer und Datum angeben

Datum: 03.06.2026

<b>Code</b>	<b>Ausstattung</b>
MU0	OM 654 DE 20 LA 75 kW (102 PS) 3800/min
Q22	Anhängerkupplung Kugelkopf fest
RR6	Reserverad mit Wagenheber
RS3	Stahlräder 6,5 J x 16
RY2	Reifendrucküberwachung an VA u. HA, drahtlos
S23	Beifahrersitz Zweisitzer
SA6	Airbag Beifahrer
SB1	Komfort-Fahrersitz
SH1	Thorax-Pelvis-Sidebag Fahrer
SH2	Thorax-Pelvis-Sidebag Beifahrer
SK2	Sitzbelegungserkennung Fahrersitz
V30	Innenverkleidung Laderaum, seitlich
VF4	Stoff Caluma schwarz
VK8	Bodenbelag Kunststoff
W17	Fenster v. rechts, fest in Seitenwand/Schiebetür
W65	Heckklappe
X99	Hersteller Mercedes-Benz AG
XG6	Gewichtsvariante 2.800 kg
XJ4	Änderungsjahr G4-I
XM0	Modellpflege
XM7	Mopf II
XO9	Mercedes-Benz MobiloVan mit DSB und GgD
XY5	Modelljahr 5
XZ2	Modellgeneration 2
Z0Q	Kundenauftrag VdZ
Z2K	BASE
ZM0	Kastenwagen



PROTOKOLLNUMMER: 45750410

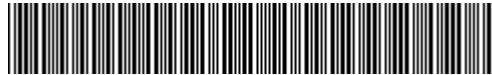

Bei Rückfragen bitte Protokollnummer und Datum angeben

Datum: 03.06.2026

### Wertmindernde Faktoren

Nr.	Bauteilgruppe	Beschreibung	Rep.Kosten	Minderwert
1	Tür vorn rechts	Türdichtung - gebrochen / gerissen - erneuern	█	█
2	Sonstiges	Hauptuntersuchung - fällig - durchführen	█	█
3	Interieur	Innenraum - Geruch - Ozonbehandlung	█	█
4	Motorhaube	Verschluss (Endschalter ers. - lt. Werkstatt) - instandsetzen	█	█
5	elektronische Systeme	elektronische Systeme (Antenne GNSS ers. - lt. Werkstatt) - elektrischer Fehler - instandsetzen	█	█
6	Interieur	Innenraum (+ Tierhaare entfernen, Kostenausweitung möglich) - verschmutzt - reinigen	█	█
7	Karosserie	Karosserie (Kostenausweitung möglich) - beklebt/ beschriftet - entfernen	█	█
8	elektronische Systeme	elektronische Systeme (SG AAG ers. - lt. Werkstatt) - instandsetzen	█	█
9	Sonstiges	Inspektion/Wartung - kein Nachweis - durchführen	█	█
10	Karosserie	Unterboden (Kraftstofftank ersetzen - lt. Werkstatt) - undicht - instandsetzen	█	█
11	Verglasung	Frontscheibe - beschädigt - erneuern	█	█
12	Sonstiges	Sonstiges (Zubehör rückrüsten/ instandsetzen - Kostenausweitung mgl) - abweichend Auslieferungszustand - entfernen	█	█

Summe (netto): █ █

### Gebrauchsspuren

Nr.	Bauteilgruppe	Beschreibung	Rep.Kosten	Minderwert
-----	---------------	--------------	------------	------------

Das Fahrzeug weist dem Alter, der Laufleistung und dem Einsatzzweck entsprechende Gebrauchsspuren auf.



PROTOKOLLNUMMER: 45750410



Bei Rückfragen bitte Protokollnummer und Datum angeben

Datum: 03.06.2026

## Fehlteile

Nr.	Fehlteil	Rep.Kosten	Minderwert
1	Unterlagen - COC Papiere	██████	██████
2	Verkleidungen/Abdeckungen - Fußmatten	██████	██████
Summe (netto):		██████	██████

## Unfallschäden

Nr.	Schadenort	Rep.Kosten
1	Aufbau, Front, Heck, Seite links, Seite rechts, Unterboden	██████
Summe (netto):		██████

## Hinweise zum Gutachten

### Angaben zum Auftrag und zum Begutachtungsumfang:

Es wurde der Auftrag erteilt, ein Minderwertgutachten über das beschriebene Fahrzeug zu erstellen. Das vorliegende Gutachten beinhaltet auftragsgemäß:

- eine Fahrzeugzustandsbewertung
- Auftragsgemäß erfolgte die Fahrzeugzustandsbewertung in demontagefreien Zustand. Grundlage dieses Produktes stellt der Leitfaden für Fahrzeugrücknahmen und Bewertungen gemäß des Schadengrenzmusterkatalog des Auftraggebers dar. Die expliziten Feststellungen im Einzelfall trifft der Sachverständige objektiv im Rahmen der vorgegebenen Standards aufgrund eigener Sachkunde.
- Schäden oder Mängel, die aus einer normalen Nutzung bzw. Abnutzung des Fahrzeuges entstanden sind, werden akzeptiert und sind daher bei der Zustandsbewertung nicht in Abzug gebracht worden.
- Schäden oder Mängel, die nicht mehr einer normalen Nutzung bzw. Abnutzung zugeordnet werden können, werden in der Zustandsbewertung aufgelistet und in Anrechnung gebracht
- Dabei wird zwischen Schäden, die sich zu 100 % der Kosten auswirken und Schäden, die anteilig nach dem Fahrzeugalter und der Laufleistung bemessen werden, unterschieden.

PROTOKOLLNUMMER: 45750410

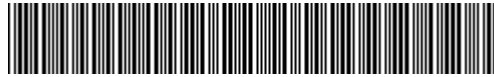

Bei Rückfragen bitte Protokollnummer und Datum angeben

Datum: 03.06.2026

- Schäden, die mit 100 % in Anrechnung gebracht werden, sind Unfallschäden, fehlende Teile und/oder Schäden, die den Erhalt der Betriebs- und Verkehrssicherheit beeinträchtigen.
- Anteilig dem Fahrzeugalter und der Laufleistung sind Schäden und Mängel bewertet, die den optischen und/oder funktionalen Zustand des Fahrzeugs beeinträchtigen und damit den Preis eines potentiellen Käufers beeinflussen.

### **Fahrzeug-Identifizierung:**

- Die Fahrzeug-Identifizierungsnummer (FIN) wurde am Fahrzeug abgelesen und die Übereinstimmung im Verlauf der Besichtigung durch den Unterzeichner mit den vorgelegten Unterlagen festgestellt.

### **Besichtigungsbedingungen:**

- Eine ordnungsgemäße Sichtprüfung der Lackierung und der Karosserie war wegen unzureichender Lichtverhältnisse/ Nässe oder Verschmutzung nur eingeschränkt möglich.
- Zur Untersuchung des Fahrzeuges standen Hubmittel bzw. eine Grube zur Verfügung.

### **Probefahrt / Probelauf von Motor und Aggregaten:**

- Es wurde bei der Besichtigung des Fahrzeuges keine Probefahrt/keine Rangierfahrt durchgeführt.
- Ein Probelauf des Motors wurde durchgeführt.

### **Verkehrssicherheit:**

- Das Fahrzeug war zum Zeitpunkt der Besichtigung, aufgrund des unter Unfall oder wertmindernden Faktoren aufgeführten Schadenmerkmals, nicht betriebs bzw. verkehrssicher.  
Dies hat folgenden Grund: Unfallschaden

### **Vorschäden:**

- Am Fahrzeug wurden unreparierte Vorschäden festgestellt. Die notwendigen Aufwendungen für die Instandsetzung sind im Gutachten aufgeführt bzw. werden ggf. in einer separat beiliegenden Reparaturkalkulation detailliert dargestellt.

### **Weitere Hinweise und Feststellungen:**

- Die im Gutachten errechneten und angegebenen Minderwerte beziehen sich nur auf festgestellte Schäden oder Mängel, die über die normale Abnutzung entsprechend Fahrzeug-Alter und

PROTOKOLLNUMMER: 45750410



Bei Rückfragen bitte Protokollnummer und Datum angeben

Datum: 03.06.2026

Laufleistung bzw. über das übliche Verschleißmaß hinausgehen. Beschädigungen, die durch normalen Gebrauch während der Dauer der Nutzung entstanden sind, wurden nicht berücksichtigt (Gebrauchsspuren).

- Zusätzlich wurde zur Ermittlung der Reparaturkosten eine bzw. mehrere Reparaturkalkulation/en durchgeführt. Diese sind als Anlage dem Gutachten beigefügt.
- Die getroffene Feststellung beinhalten weder eine Fahrzeugabnahme im Sinne der StVZO, noch im Sinne des Gewährleistungsrechtes.
- Werden Schäden oder Mängel welche erst im Rahmen von Zerlege-/ Diagnosearbeiten oder durch erweiterte Kenntnisse festgestellt, sowie durch verschwiegene Mängel oder arglistige Täuschung hervorgerufen, wird um sofortige Benachrichtigung des Sachverständigen gebeten.  
Eine Nachbesichtigung des Fahrzeuges zur Feststellung des Umfanges der Reparaturerweiterung und damit verbundenen Kostenausweitung wird in diesem Fall durch den Sachverständigen umgehend durchgeführt. Die für die Schadenerweiterung ursächlichen Altteile sind bis zur Nachbesichtigung durch den Sachverständigen aufzubewahren.

## Bemerkungen

Reparaturkostenkalkulation im Anhang - Kostenausweitung möglich

Nach Teilerlegung, Vermessung oder bei der Reparatur des Fahrzeuges können weitere, unfallbedingte Beschädigungen sichtbar werden. Insoweit sind die vorliegenden Informationen inhaltlich u.U.noch unvollständig.

Der Vergleich zwischen Reparaturkostenhöhe und Wiederbeschaffungswert ergibt, dass eine Reparatur aus wirtschaftlich/technischer Sicht nicht empfehlenswert ist.

Der ermittelte Fahrzeugwert ist als Restwert zu verstehen.

Anlagen: 19 Übersichtsfotos, 49 Beschädigungsfotos, 52 Unfallfotos, Reparaturkalkulation

PROTOKOLLNUMMER: 45750410

Bei Rückfragen bitte Protokollnummer und Datum angeben



Datum: 03.06.2026

## Übersichtsfotos



Abbildung 1: Schräg vorne (links)



Abbildung 2: Schräg vorne (rechts)

PROTOKOLLNUMMER: 45750410

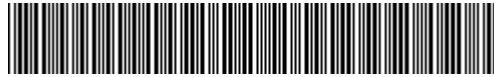

Bei Rückfragen bitte Protokollnummer und Datum angeben

Datum: 03.06.2026



Abbildung 3: Schräg hinten (rechts)



Abbildung 4: Schräg hinten (links)

PROTOKOLLNUMMER: 45750410



Bei Rückfragen bitte Protokollnummer und Datum angeben

Datum: 03.06.2026



Abbildung 5: Fahrzeugdach



Abbildung 6: Innenraum

PROTOKOLLNUMMER: 45750410

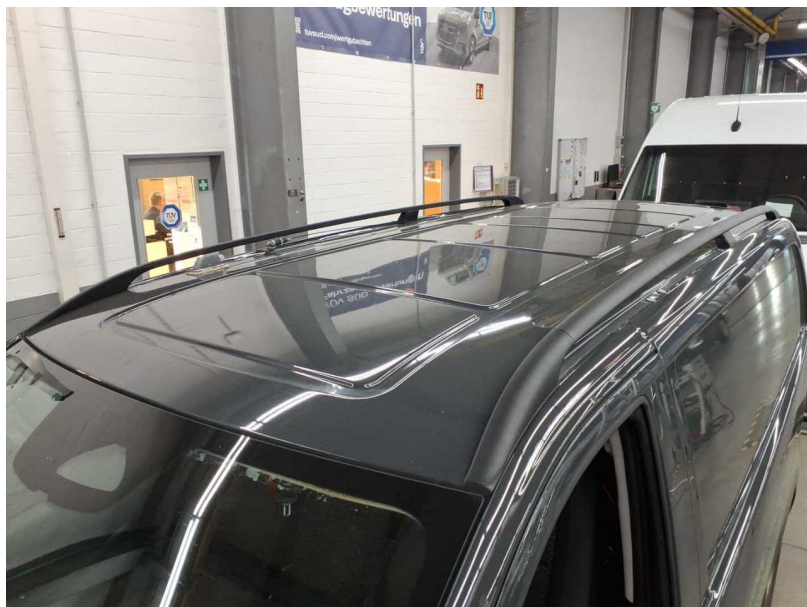

Bei Rückfragen bitte Protokollnummer und Datum angeben

Datum: 03.06.2026



Abbildung 7: Innenraum



Abbildung 8: Innenraum

PROTOKOLLNUMMER: 45750410



Bei Rückfragen bitte Protokollnummer und Datum angeben

Datum: 03.06.2026



Abbildung 9: Innenraum



Abbildung 10: Kombiinstrument

PROTOKOLLNUMMER: 45750410



Bei Rückfragen bitte Protokollnummer und Datum angeben

Datum: 03.06.2026



Abbildung 11: Laufleistung



Abbildung 12: Laufleistung

PROTOKOLLNUMMER: 45750410

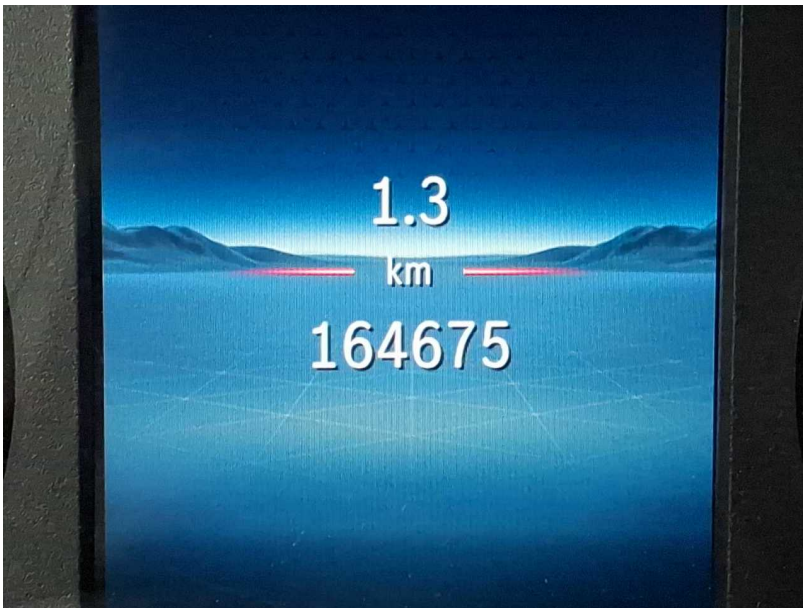

Bei Rückfragen bitte Protokollnummer und Datum angeben

Datum: 03.06.2026



Abbildung 13: Instrumententafel



Abbildung 14: Montierte Bereifung

PROTOKOLLNUMMER: 45750410



Bei Rückfragen bitte Protokollnummer und Datum angeben

Datum: 03.06.2026



Abbildung 15: Montierte Bereifung



Abbildung 16: Dokumente

PROTOKOLLNUMMER: 45750410

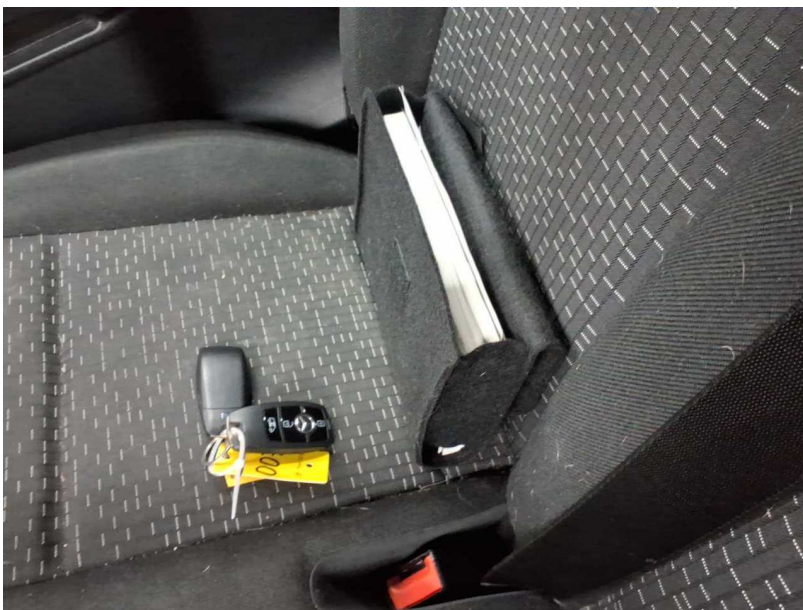
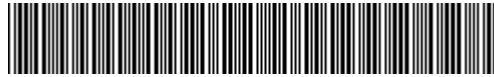

Bei Rückfragen bitte Protokollnummer und Datum angeben

Datum: 03.06.2026



Abbildung 17: FIN



Abbildung 18: Unterboden

PROTOKOLLNUMMER: 45750410

Bei Rückfragen bitte Protokollnummer und Datum angeben

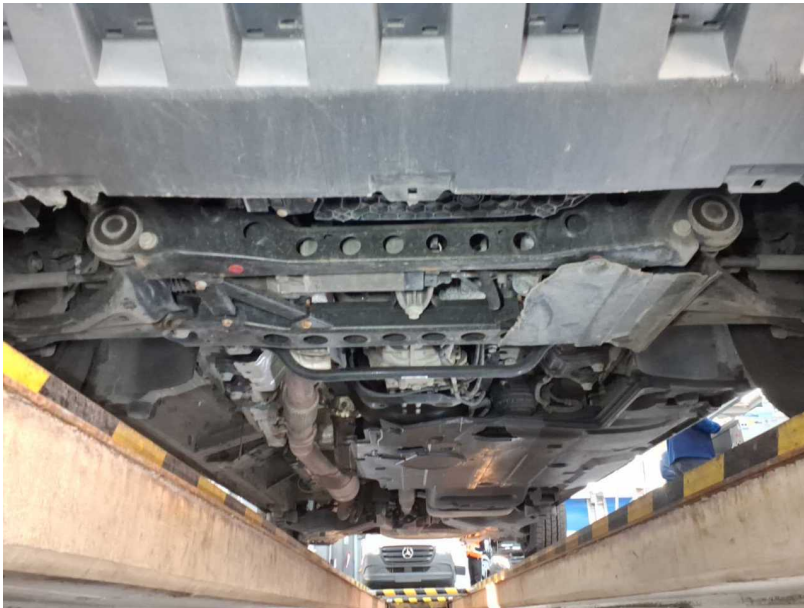

Datum: 03.06.2026



Abbildung 19: Unterboden

## Beschädigungsfotos



Beschädigung #1: Tür vorn rechts: Türdichtung - gebrochen / gerissen - erneuern

PROTOKOLLNUMMER: 45750410

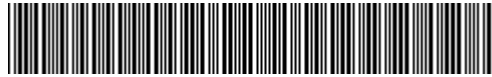

Bei Rückfragen bitte Protokollnummer und Datum angeben

Datum: 03.06.2026

Typ	Teilenummer	Lieferant (Lieferanten-ID)	Version
Hardware	223 901 94 06	Bosch (3)	22/17 000
Software	447 902 62 16	Bosch (3)	23/33 008
Diagnosekennung	006A02	Steuergerätevariante	EPS223_BR447_MOPFII_R10
Herstellerspezifische Seriennummer	02416910		
<b>N10/1 - Signalerfass- und Ansteuermodul (SAM) -F-</b>			
Typ	Teilenummer	Lieferant (Lieferanten-ID)	Version
Hardware	447 901 57 06	Continental (158)	19/19 005
Software-Modul 'Signalerfass- und Ansteuermodul'	447 902 34 16	Continental (158)	23/11 003
Boot-Software	---	---	19/23 000
Diagnosekennung	001118	Steuergerätevariante	BCMFA2_R_30
Herstellerspezifische Seriennummer	A2C7801931400A2440501850		
Fehler	Text	Status	
B181E64	Der Sensor für Motorhaube hat Funktionsstörung. Es liegt ein unplausibles Signal vor.	A+S	
	<b>Name</b>	<b>Erstes Auftreten</b>	<b>Letztes Auftreten</b>
	Häufigkeitszähler	---	1
	Gesamtwegstrecke	164672km	164672km
	Anzahl der Zündungszyklen seit dem letzten Auftreten des Fehlers	---	0
Ereignis	Text	Status	
U013787	Die Kommunikation mit dem Steuergerät 'Anhänger-Anschluss-Gerät' hat Funktionsstörung. Die Botschaft fehlt.	A+S	
	<b>Name</b>	<b>Erstes Auftreten</b>	<b>Letztes Auftreten</b>
	Häufigkeitszähler	---	1
	Gesamtwegstrecke	164672km	164672km
	Anzahl der Zündungszyklen seit dem letzten Auftreten des Fehlers	---	0

A+S=AKTUELL und GESPEICHERT

**Beschädigung #4:** Motorhaube: Verschluss (Endschalter ers. - lt. Werkstatt) - instandsetzen



**Beschädigung #6:** Interieur: Innenraum (+ Tierhaare entfernen, Kostenausweitung möglich) - verschmutzt - reinigen

PROTOKOLLNUMMER: 45750410



Bei Rückfragen bitte Protokollnummer und Datum angeben

Datum: 03.06.2026



**Beschädigung #6:** Interieur: Innenraum (+ Tierhaare entfernen, Kostenausweitung möglich) - verschmutzt - reinigen

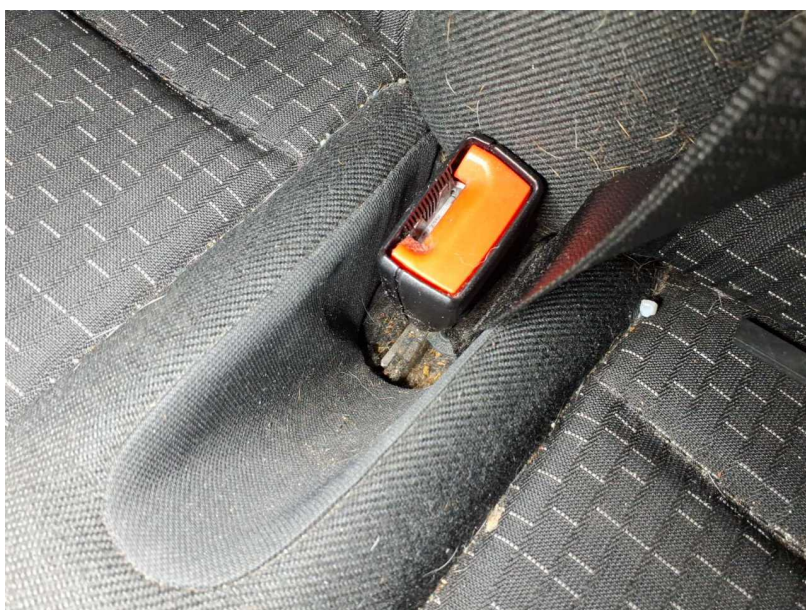

**Beschädigung #6:** Interieur: Innenraum (+ Tierhaare entfernen, Kostenausweitung möglich) - verschmutzt - reinigen

PROTOKOLLNUMMER: 45750410



Bei Rückfragen bitte Protokollnummer und Datum angeben

Datum: 03.06.2026



**Beschädigung #6:** Interieur: Innenraum (+ Tierhaare entfernen, Kostenausweitung möglich) - verschmutzt - reinigen

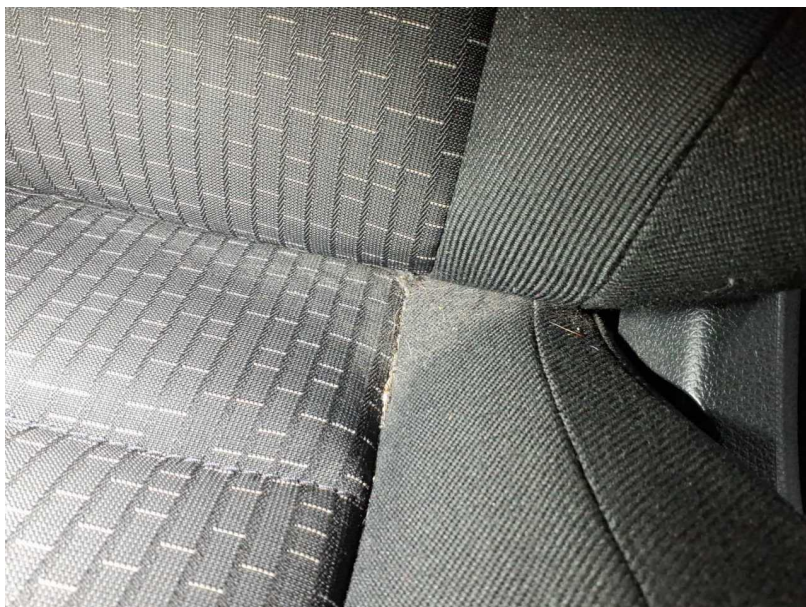

**Beschädigung #6:** Interieur: Innenraum (+ Tierhaare entfernen, Kostenausweitung möglich) - verschmutzt - reinigen



PROTOKOLLNUMMER: 45750410



Bei Rückfragen bitte Protokollnummer und Datum angeben

Datum: 03.06.2026

N3/40 - Motorelektronik 'MRD1' für Verbrennungsmotor 'OM654' (CDI) (Code: MU0 MU2 MU4 MU6 MU8) -i-			
Typ	Teilenummer	Lieferant	Version
Hardware	654 901 87 00	Bosch	21/49 001
Software	654 902 98 03	Bosch	23/09 000
Software	654 903 13 15	Bosch	23/26 000
Boot-Software	654 904 20 00	Bosch	19/04 001
Diagnosekennung	002247	Steuergerätevariante	MRD1NFZ_DIAG A247h
19			
<b>Ereignis</b>	<b>Text</b>	<b>Status</b>	
P300841	Die Kommunikation mit dem Steuergerät 'Anhängers-Anschluss-Gerät' hat Funktionsstörung. Die Botschaft fehlt.	A+S	
	<b>Name</b>	<b>Erstes Auftreten</b>	<b>Letztes Auftreten</b>
	Stellung des Fahrpedals (NORMIERT) [APP_r]	0.00%	0.00%
	Atmosphärendruck [AmbAirPsnr_P]	999hPa	999hPa
	Außentemperatur [AmbAirTp_Tp]	23.88°C	23.88°C
	Versorgungsspannung [Bat_Volt]	13.38V	13.38V
	Versorgungsspannung [Battu_uSens]	13.38V	13.38V
	Betriebsart des Verbrennungsmotors [CoEOM_numOpModeAct]	EffHtg	EffHtg
	Betriebszustand des Verbrennungsmotors [CoEng_st]	COENG_STANDBY	COENG_STANDBY
	Motorabstellzeit (Kombiinstrument) [Dspl_EngShutOff_Time]	10min	10min
	Kühlmitteltemperatur [EngCoolTpSnsr_Tp]	27.00°C	27.00°C
	Motorabstellzeit (CDI) [EngDa_tiEngOff]	618s	618s
	Betriebszeit des Verbrennungsmotors [EngDa_tiEngOn]	10581818s	10581818s
	Motordrehzahl [Eng_Spd]	0.00 1/min	0.00 1/min
	Aktuelles Motordrehmoment [Eng_Trq]	-20.69Nm	-20.69Nm
	[EnvCdnEcu_STstr]	11	11
18.05.2026 16:22:34	03/2026	W1V1VJBEZ3S4411323 (447.603)	
Copyright 2026 Mercedes-Benz AG	Auftragsnummer: 51-11252	Seite '1' von '9'	

Beschädigung #8: elektronische Systeme: elektronische Systeme (SG AAG ers. - lt. Werkstatt) - instandsetzen

Diagnosekennung	023E2A	Steuergerätevariante	CPC_NGNFZ_20A_3E2Ah
Herstellerspezifische Seriennummer	F1 8C		
N141 - Selektive katalytische Reduktion (SCR GEN4) (Code: KP7) -F-			
Typ	Teilenummer	Lieferant (Lieferanten-ID)	Version
Hardware	000 901 47 27	Continental (158)	19/35 000
Software	000 902 97 93	Continental (158)	22/10 000
Software	000 903 03 69	Continental (158)	22/23 000
Boot-Software	000 904 19 02	Continental (158)	20/09 000
Diagnosekennung	001C45	Steuergerätevariante	UDCM2_UDCM2_21B_DK4
Herstellerspezifische Seriennummer	2404060070915851	Datenstand	5_no_Cebas UDCM2-MS1650_PT3-BR4 47-OM654-EU6-24L-650_00 3_ME222300
3/9			
<b>Fehler</b>	<b>Text</b>	<b>Status</b>	
U0401E9	Unplausible Daten wurden vom Steuergerät 'Verbrennungsmotor' empfangen. _	A	
	<b>Name</b>	<b>Erstes Auftreten</b>	<b>Letztes Auftreten</b>
	Entwicklungsdaten (converted_value_based_on_timeBaseStatus)	15	15
	Entwicklungsdaten (Current_Operating_Time)	1193.0h	1193.0h
	Entwicklungsdaten (Fahrzeuggeschwindigkeit aus CAN Botschaft)	0.00km/h	0.00km/h
	Entwicklungsdaten (Not used)	0	0
	Entwicklungsdaten (SecOcDataID)	65280	65280
	Entwicklungsdaten (Time elapsed since power-latch phase has started)	0.00s	0.00s
	Entwicklungsdaten (userByte0_Bit_4_7)	15	15
	Batteriespannung [VB_H_RES]	13.30V	13.30V
	Entwicklungsdaten (Vehicle Odometer in Low Resolution)	164672.00km	164672.00km
	Entwicklungsdaten (Vernetzung BusOff States)	0.00-	0.00-
	Entwicklungsdaten (Vernetzung EIRA PNC States)	0.00-	0.00-
	Entwicklungsdaten (Vernetzung NM States)	1.00-	1.00-
	Entwicklungsdaten (Vernetzung System Operating States)	0.00-	0.00-
	Entwicklungsdaten (Vernetzung System Operating Timer)	30.00-	30.00-
	Batteriespannung [VP_PWR_0]	13.28V	13.28V
	Batteriespannung [VP_PWR_1]	13.36V	13.36V
	Gesamtwegstrecke	164672km	164672km
	Betriebszeit	1193.0h	1193.0h
	U0401E9		

Beschädigung #8: elektronische Systeme: elektronische Systeme (SG AAG ers. - lt. Werkstatt) - instandsetzen



PROTOKOLLNUMMER: 45750410



Bei Rückfragen bitte Protokollnummer und Datum angeben

Datum: 03.06.2026

XENTRY

Mercedes-Benz

**N30/4 - Elektronisches Stabilitäts-Programm (ESP®) -i-**

Typ	Teilenummer	Lieferant	Version
Hardware	000 901 19 20	Bosch	22/08 000
Software	447 902 10 17	Bosch	23/44 000
Boot-Software	---	---	22/08 000
Diagnosekennung	006102	Steuergerätevariante	ESP447M_BS07_6102
Herstellerspezifische Seriennummer	0003		

Ergebnis	Text	Status
U0252FF	Die Kommunikation mit dem Anhänger-Anschluss-Gerät hat Funktionsstörung.	A+S
	<b>Name</b>	<b>Erstes Auftreten</b>
	Häufigkeitszähler	1
	Gesamtwegstrecke	164672km
	Anzahl der Zündungszyklen seit dem letzten Auftreten des Fehlers	0

A+S=AKTUELL und GESPEICHERT

**N88/1 - Reifendruckkontrolle (RDK) (Code: RY2) -✓-**

Typ	Teilenummer	Lieferant	Version
Hardware	000 901 45 11	HuF	18/48 000
Software	000 902 95 48	HuF	19/08 000
Diagnosekennung	002003	Steuergerätevariante	TPMMFA2_Ser_PAL2_2003
Herstellerspezifische Seriennummer	0009009018022404085015 08627		

**N68 - Elektrische Servolenkung (ES) -✓-**

**Beschädigung #8:** elektronische Systeme: elektronische Systeme (SG AAG ers. - lt. Werkstatt) - instandsetzen

Typ	Teilenummer	Lieferant	Version
Software	177 902 79 26	Kostal	23/16 001
Boot-Software	---	---	18/17 000
Diagnosekennung	002904	Steuergerätevariante	SCCM177_Kostal_0x2904
Herstellerspezifische Seriennummer	1219649992793XDD000J7		

**N135 - Lenkradelektronik (LRE) (Code: C6L) -✓-**

Typ	Teilenummer	Lieferant	Version
Hardware	099 901 05 03	Kostal	21/17 000
Software	099 902 63 00	Kostal	22/18 000
Boot-Software	---	---	21/05 001
Diagnosekennung	000400	Steuergerätevariante	SWSP223_R25_MFA2_MO PF
Herstellerspezifische Seriennummer	92907XCB00110		

**N28/1 - Anhängererkennung (AHE) -!-**

Folgender Fehler ist aufgetreten: Error details: null; null MCDError: eRT\_PDU\_API\_CALL\_FAILED (0xd090) Vendor-description: PDU\_ERR\_EVT\_RX\_TIMEOUT: PDU\_XTRA\_ERR\_RX\_TIMEOUT\_CURR\_COP\_NO\_RSP (24) (259)

5/9

**Beschädigung #8:** elektronische Systeme: elektronische Systeme (SG AAG ers. - lt. Werkstatt) - instandsetzen

PROTOKOLLNUMMER: 45750410

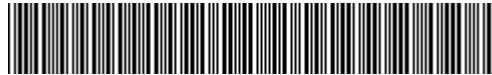

Bei Rückfragen bitte Protokollnummer und Datum angeben

Datum: 03.06.2026

XENTRY

 Mercedes-Benz

B84/22 - Rückfahrkamera (RFK) (Code: FR8, (FR7+O1N))				-i-
Typ	Teilenummer	Lieferant (Lieferanten-ID)	Version	
Hardware	177 901 06 04	Continental	21/03 000	
Software	001 902 19 03	Continental (158)	23/29 002	
Boot-Software	---	---	22/09 000	
Diagnosekennung	002001	Steuergerätevariante	RVC177M_RVCVANM002	
Herstellerspezifische Seriennummer	A2C771311010000A24404		001	
	00136			
Reignis	Text			Status
U025287	Die Kommunikation mit dem Anhänger-Anschluss-Gerät hat Funktionsstörung. Die Botschaft fehlt.			A+S
Name	Erstes Auftreten			Letztes Auftreten
Häufigkeitszähler	---			1
Gesamtwegstrecke	---			164672km
Betriebszykluszähler	---			0
A+S=AKTUELL und GESPEICHERT				

B161/4 - Radarsensor 'Totwinkel-Assistent' hinten rechts (IRS-HRA) (Code: JA7)				-✓-
Typ	Teilenummer	Lieferant (Lieferanten-ID)	Version	
Hardware	907 901 79 04	ADC (70)	24/05 000	
Software	907 902 87 08	ADC (70)	24/03 000	
Boot-Software	907 904 55 00	ADC (70)	24/03 000	
Diagnosekennung	001025	Steuergerätevariante	BSM907_M_Appl_001025	

**Beschädigung #8:** elektronische Systeme: elektronische Systeme (SG AAG ers. - lt. Werkstatt) - instandsetzen

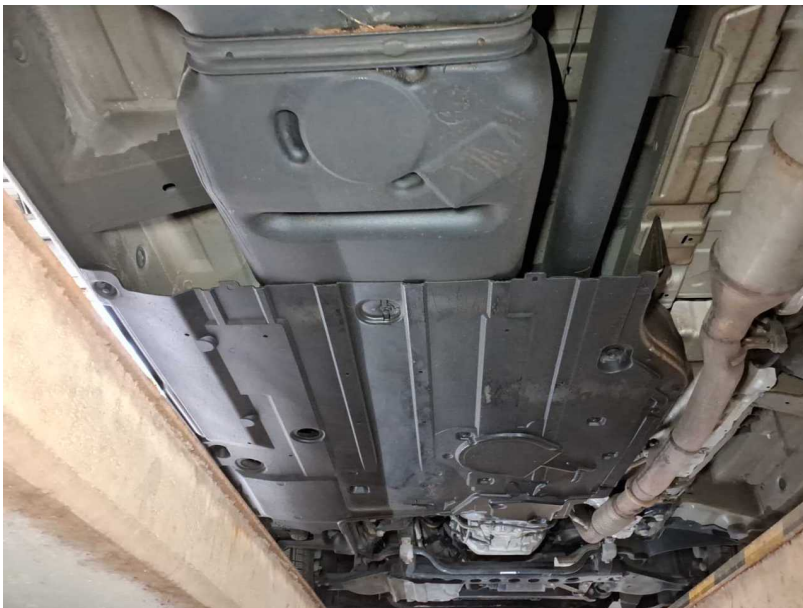

**Beschädigung #10:** Karosserie: Unterboden (Kraftstofftank ersetztn - lt. Werkstatt) - undicht - instandsetzen

PROTOKOLLNUMMER: 45750410



Bei Rückfragen bitte Protokollnummer und Datum angeben

Datum: 03.06.2026



**Beschädigung #10:** Karosserie: Unterboden (Kraftstofftank ersetzt - lt. Werkstatt) - undicht - instandsetzen



**Beschädigung #10:** Karosserie: Unterboden (Kraftstofftank ersetzt - lt. Werkstatt) - undicht - instandsetzen

PROTOKOLLNUMMER: 45750410



Bei Rückfragen bitte Protokollnummer und Datum angeben

Datum: 03.06.2026



**Beschädigung #10:** Karosserie: Unterboden (Kraftstofftank ersetzt - lt. Werkstatt) - undicht - instandsetzen



**Beschädigung #10:** Karosserie: Unterboden (Kraftstofftank ersetzt - lt. Werkstatt) - undicht - instandsetzen

PROTOKOLLNUMMER: 45750410

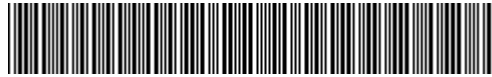

Bei Rückfragen bitte Protokollnummer und Datum angeben

Datum: 03.06.2026



**Beschädigung #10:** Karosserie: Unterboden (Kraftstofftank ersetzt - lt. Werkstatt) - undicht - instandsetzen

<b>B92 - Aktiver Brems-Assistent (ABA)</b>				-✓-
Typ	Teilenummer	Lieferant (Lieferanten-ID)	Version	
Hardware	000 901 33 26	Bosch (3)	22/35 000	
Software	001 902 73 02	Bosch (3)	23/40 000	
Boot-Software	000 904 67 03	Bosch (3)	20/51 000	
Diagnosekennung	000313	Steuergerätevariante	MRR223_App_0x000313	
Herstellerspezifische Seriennummer	0203306208000815023521 10424001115			
<b>B84/8 - Multifunktionskamera (MFK)</b>				-i-
Typ	Teilenummer	Lieferant	Version	
Hardware	206 901 53 09	LG Electronics	21/38 000	
Software	247 902 77 17	LG Electronics	23/37 000	
Boot-Software	247 904 68 00	LG Electronics	23/37 000	
Diagnosekennung	008310	Steuergerätevariante	MMPC206_App1_008310	
Herstellerspezifische Seriennummer	4B1X1658617798			
Ereignis	Text	Status		
U013787	Die Kommunikation mit dem Steuergerät 'Anhängers-Anschluss-Gerät' hat Funktionsstörung. Die Botschaft fehlt.	A+S		
	<b>Name</b>	<b>Erstes Auftreten</b>	<b>Letztes Auftreten</b>	
	Häufigkeitszähler	---	1	
	Gesamtwegstrecke	164672km	164672km	
18.05.2026 16:22:34		03/2026	W1VVJBEZ3S4411323 (447.603)	
Copyright 2026 Mercedes-Benz AG		Auftragsnummer: 51-11252	Seite '6' von '9'	

**Beschädigung #11:** Verglasung: Frontscheibe - beschädigt - erneuern

PROTOKOLLNUMMER: 45750410



Bei Rückfragen bitte Protokollnummer und Datum angeben

Datum: 03.06.2026



**Beschädigung #11:** Verglasung: Frontscheibe - beschädigt - erneuern



**Beschädigung #11:** Verglasung: Frontscheibe - beschädigt - erneuern

PROTOKOLLNUMMER: 45750410



Bei Rückfragen bitte Protokollnummer und Datum angeben

Datum: 03.06.2026



**Beschädigung #12:** Sonstiges: Sonstiges (Zubehör rückrüsten/instandsetzen - Kostenausweitung mgl) - abweichend Auslieferungszustand - entfernen

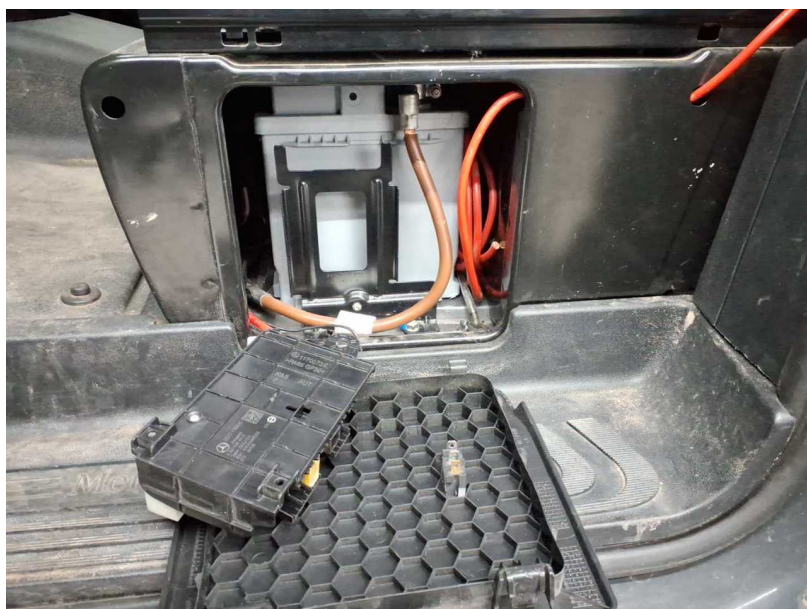

**Beschädigung #12:** Sonstiges: Sonstiges (Zubehör rückrüsten/instandsetzen - Kostenausweitung mgl) - abweichend Auslieferungszustand - entfernen

PROTOKOLLNUMMER: 45750410

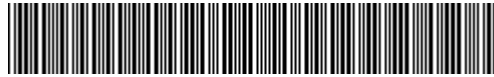

Bei Rückfragen bitte Protokollnummer und Datum angeben

Datum: 03.06.2026



**Beschädigung #12:** Sonstiges: Sonstiges (Zubehör rückrüsten/instandsetzen - Kostenausweitung mgl) - abweichend Auslieferungszustand - entfernen

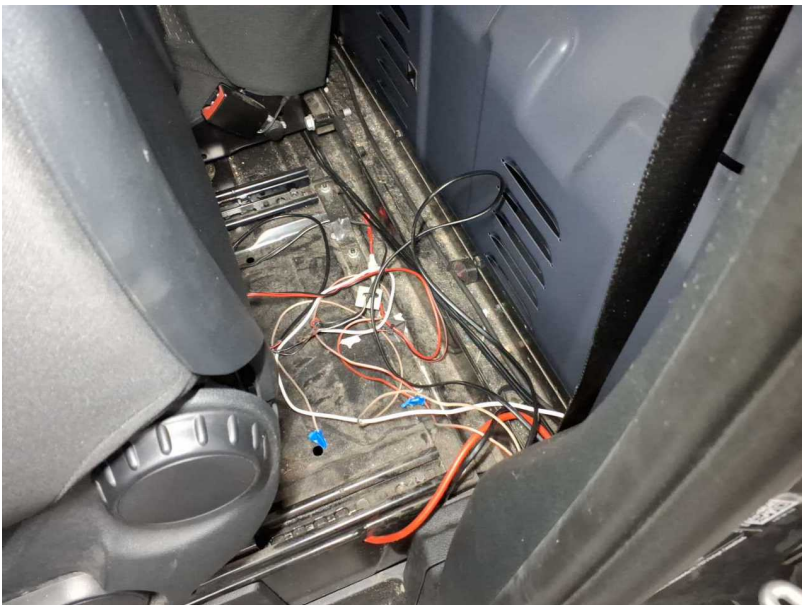

**Beschädigung #12:** Sonstiges: Sonstiges (Zubehör rückrüsten/instandsetzen - Kostenausweitung mgl) - abweichend Auslieferungszustand - entfernen

PROTOKOLLNUMMER: 45750410



Bei Rückfragen bitte Protokollnummer und Datum angeben

Datum: 03.06.2026

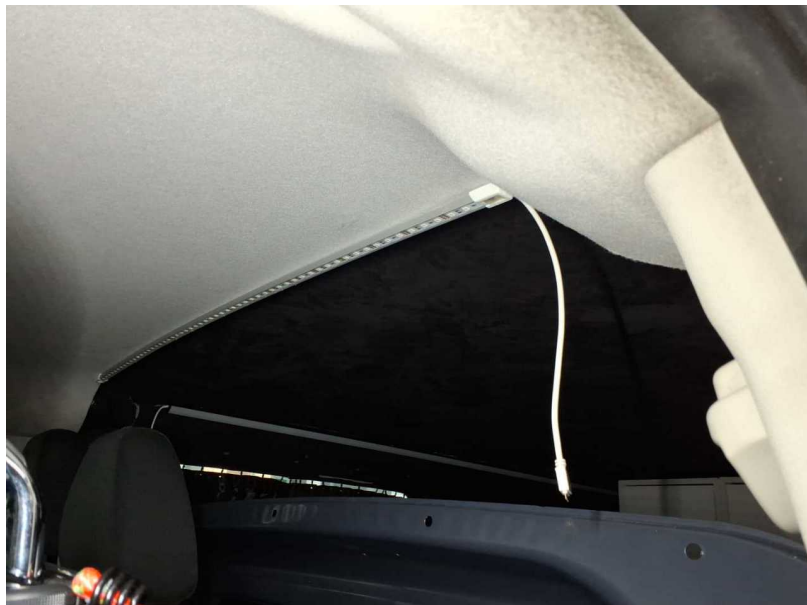

**Beschädigung #12:** Sonstiges: Sonstiges (Zubehör rückrüsten/instandsetzen - Kostenausweitung mgl) - abweichend Auslieferungszustand - entfernen

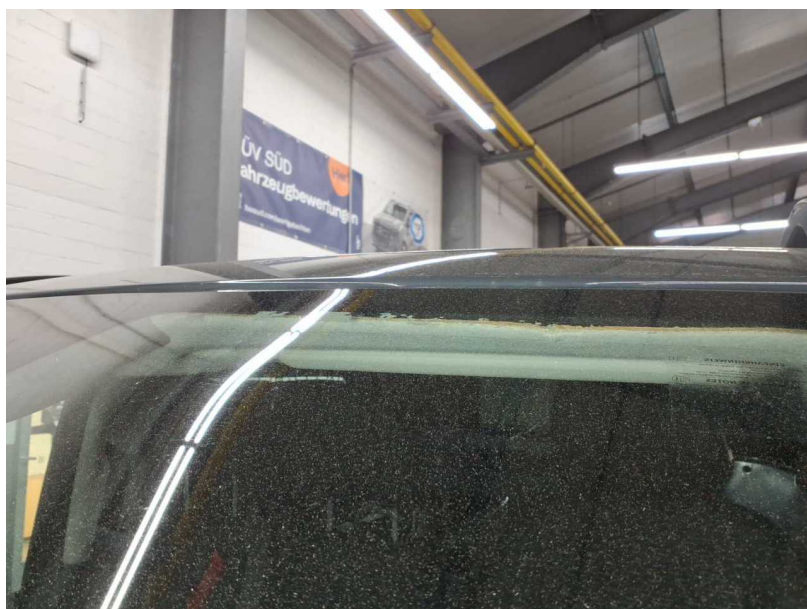

**Beschädigung #12:** Sonstiges: Sonstiges (Zubehör rückrüsten/instandsetzen - Kostenausweitung mgl) - abweichend Auslieferungszustand - entfernen

PROTOKOLLNUMMER: 45750410



Bei Rückfragen bitte Protokollnummer und Datum angeben

Datum: 03.06.2026



**Beschädigung #12:** Sonstiges: Sonstiges (Zubehör rückrüsten/instandsetzen - Kostenausweitung mgl) - abweichend Auslieferungszustand - entfernen



**Beschädigung #12:** Sonstiges: Sonstiges (Zubehör rückrüsten/instandsetzen - Kostenausweitung mgl) - abweichend Auslieferungszustand - entfernen

PROTOKOLLNUMMER: 45750410

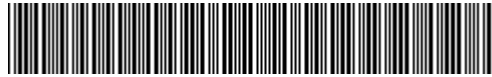

Bei Rückfragen bitte Protokollnummer und Datum angeben

Datum: 03.06.2026



**Beschädigung #12:** Sonstiges: Sonstiges (Zubehör rückrüsten/instandsetzen - Kostenausweitung mgl) - abweichend Auslieferungszustand - entfernen



**Beschädigung #12:** Sonstiges: Sonstiges (Zubehör rückrüsten/instandsetzen - Kostenausweitung mgl) - abweichend Auslieferungszustand - entfernen

PROTOKOLLNUMMER: 45750410



Bei Rückfragen bitte Protokollnummer und Datum angeben

Datum: 03.06.2026



**Beschädigung #12:** Sonstiges: Sonstiges (Zubehör rückrüsten/instandsetzen - Kostenausweitung mgl) - abweichend Auslieferungszustand - entfernen



**Beschädigung #12:** Sonstiges: Sonstiges (Zubehör rückrüsten/instandsetzen - Kostenausweitung mgl) - abweichend Auslieferungszustand - entfernen

PROTOKOLLNUMMER: 45750410



Bei Rückfragen bitte Protokollnummer und Datum angeben

Datum: 03.06.2026



**Beschädigung #12:** Sonstiges: Sonstiges (Zubehör rückrüsten/instandsetzen - Kostenausweitung mgl) - abweichend Auslieferungszustand - entfernen

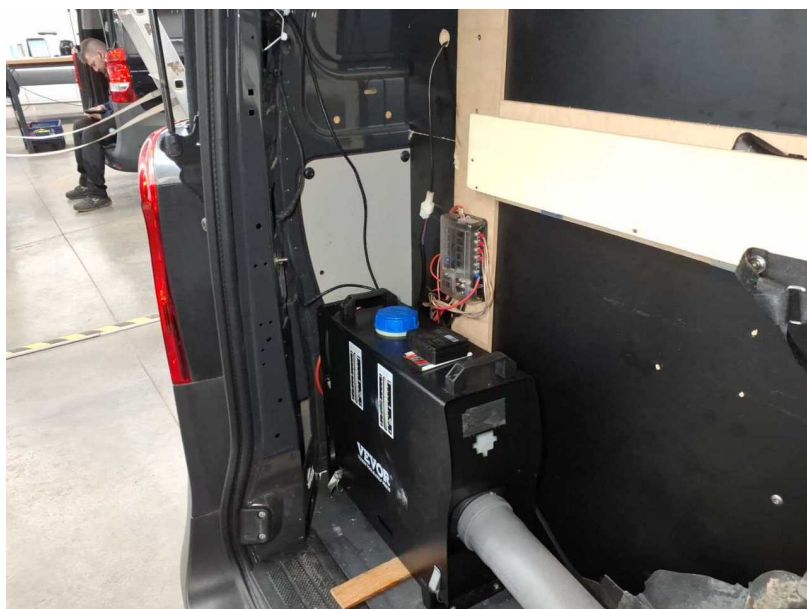

**Beschädigung #12:** Sonstiges: Sonstiges (Zubehör rückrüsten/instandsetzen - Kostenausweitung mgl) - abweichend Auslieferungszustand - entfernen

PROTOKOLLNUMMER: 45750410



Bei Rückfragen bitte Protokollnummer und Datum angeben

Datum: 03.06.2026



**Beschädigung #12:** Sonstiges: Sonstiges (Zubehör rückrüsten/instandsetzen - Kostenausweitung mgl) - abweichend Auslieferungszustand - entfernen

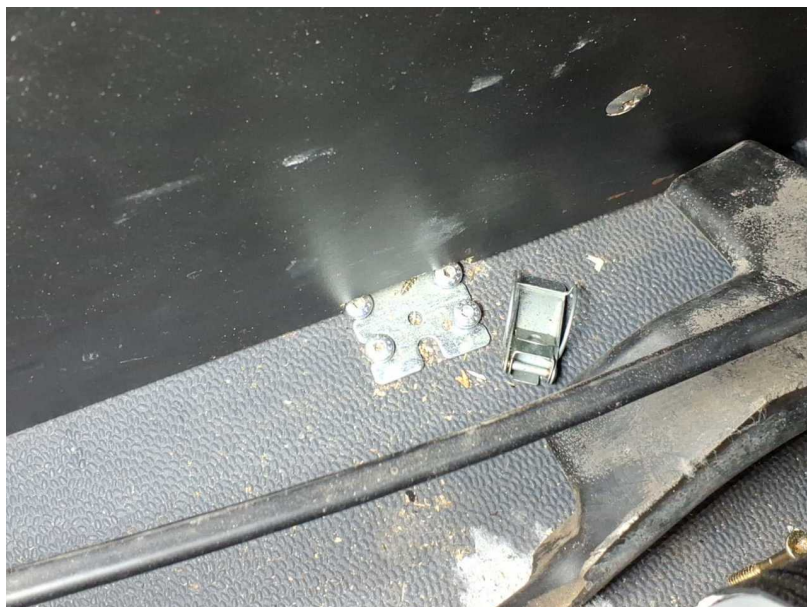

**Beschädigung #12:** Sonstiges: Sonstiges (Zubehör rückrüsten/instandsetzen - Kostenausweitung mgl) - abweichend Auslieferungszustand - entfernen

PROTOKOLLNUMMER: 45750410



Bei Rückfragen bitte Protokollnummer und Datum angeben

Datum: 03.06.2026



**Beschädigung #12:** Sonstiges: Sonstiges (Zubehör rückrüsten/instandsetzen - Kostenausweitung mgl) - abweichend Auslieferungszustand - entfernen



**Beschädigung #12:** Sonstiges: Sonstiges (Zubehör rückrüsten/instandsetzen - Kostenausweitung mgl) - abweichend Auslieferungszustand - entfernen

PROTOKOLLNUMMER: 45750410



Bei Rückfragen bitte Protokollnummer und Datum angeben

Datum: 03.06.2026

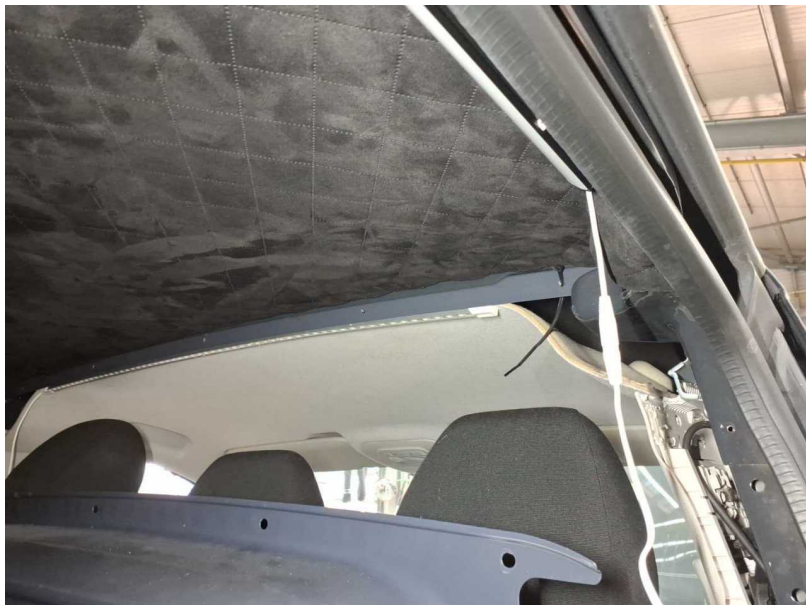

**Beschädigung #12:** Sonstiges: Sonstiges (Zubehör rückrüsten/instandsetzen - Kostenausweitung mgl) - abweichend Auslieferungszustand - entfernen



**Beschädigung #12:** Sonstiges: Sonstiges (Zubehör rückrüsten/instandsetzen - Kostenausweitung mgl) - abweichend Auslieferungszustand - entfernen

PROTOKOLLNUMMER: 45750410

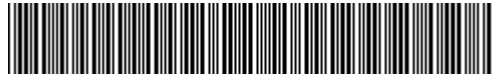

Bei Rückfragen bitte Protokollnummer und Datum angeben

Datum: 03.06.2026



**Beschädigung #12:** Sonstiges: Sonstiges (Zubehör rückrüsten/instandsetzen - Kostenausweitung mgl) - abweichend Auslieferungszustand - entfernen



**Beschädigung #12:** Sonstiges: Sonstiges (Zubehör rückrüsten/instandsetzen - Kostenausweitung mgl) - abweichend Auslieferungszustand - entfernen

PROTOKOLLNUMMER: 45750410



Bei Rückfragen bitte Protokollnummer und Datum angeben

Datum: 03.06.2026



**Beschädigung #12:** Sonstiges: Sonstiges (Zubehör rückrüsten/instandsetzen - Kostenausweitung mgl) - abweichend Auslieferungszustand - entfernen

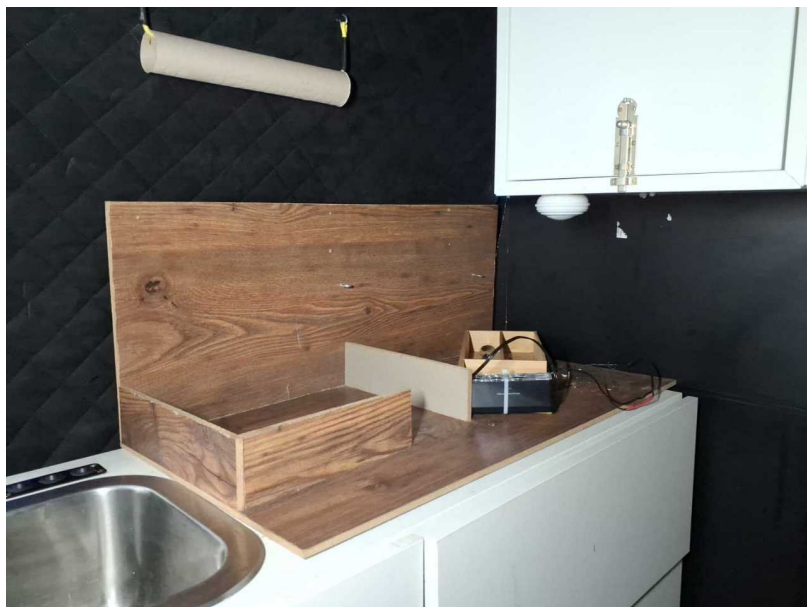

**Beschädigung #12:** Sonstiges: Sonstiges (Zubehör rückrüsten/instandsetzen - Kostenausweitung mgl) - abweichend Auslieferungszustand - entfernen

PROTOKOLLNUMMER: 45750410



Bei Rückfragen bitte Protokollnummer und Datum angeben

Datum: 03.06.2026



**Beschädigung #12:** Sonstiges: Sonstiges (Zubehör rückrüsten/instandsetzen - Kostenausweitung mgl) - abweichend Auslieferungszustand - entfernen



**Beschädigung #12:** Sonstiges: Sonstiges (Zubehör rückrüsten/instandsetzen - Kostenausweitung mgl) - abweichend Auslieferungszustand - entfernen

PROTOKOLLNUMMER: 45750410



Bei Rückfragen bitte Protokollnummer und Datum angeben

Datum: 03.06.2026



**Beschädigung #12:** Sonstiges: Sonstiges (Zubehör rückrüsten/instandsetzen - Kostenausweitung mgl) - abweichend Auslieferungszustand - entfernen



**Beschädigung #12:** Sonstiges: Sonstiges (Zubehör rückrüsten/instandsetzen - Kostenausweitung mgl) - abweichend Auslieferungszustand - entfernen

PROTOKOLLNUMMER: 45750410

Bei Rückfragen bitte Protokollnummer und Datum angeben



Datum: 03.06.2026

## Unfallfotos



Unfall 1: Aufbau, Front, Heck, Seite links, Seite rechts, Unterboden



Unfall 1: Aufbau, Front, Heck, Seite links, Seite rechts, Unterboden

PROTOKOLLNUMMER: 45750410

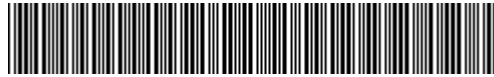

Bei Rückfragen bitte Protokollnummer und Datum angeben

Datum: 03.06.2026



**Unfall 1:** Aufbau, Front, Heck, Seite links, Seite rechts, Unterboden



**Unfall 1:** Aufbau, Front, Heck, Seite links, Seite rechts, Unterboden

PROTOKOLLNUMMER: 45750410



Bei Rückfragen bitte Protokollnummer und Datum angeben

Datum: 03.06.2026

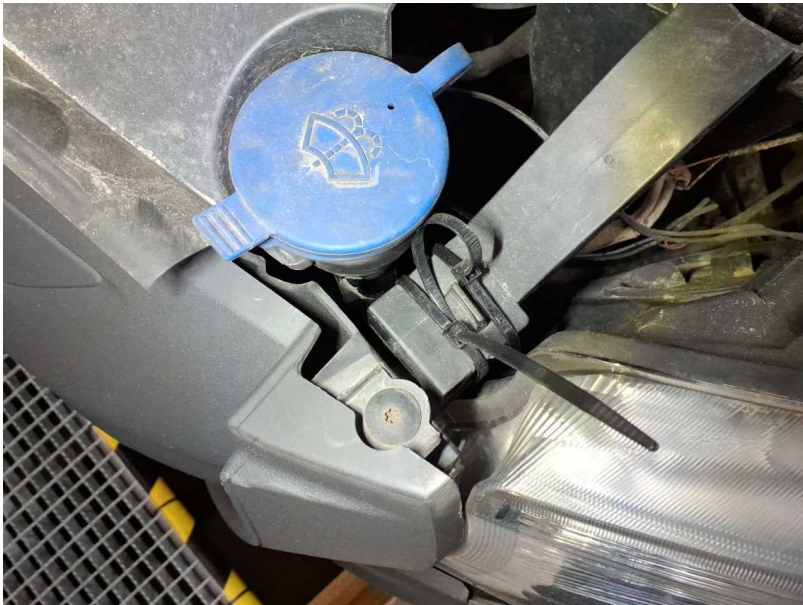

Unfall 1: Aufbau, Front, Heck, Seite links, Seite rechts, Unterboden



Unfall 1: Aufbau, Front, Heck, Seite links, Seite rechts, Unterboden

PROTOKOLLNUMMER: 45750410

Bei Rückfragen bitte Protokollnummer und Datum angeben



Datum: 03.06.2026



**Unfall 1:** Aufbau, Front, Heck, Seite links, Seite rechts, Unterboden

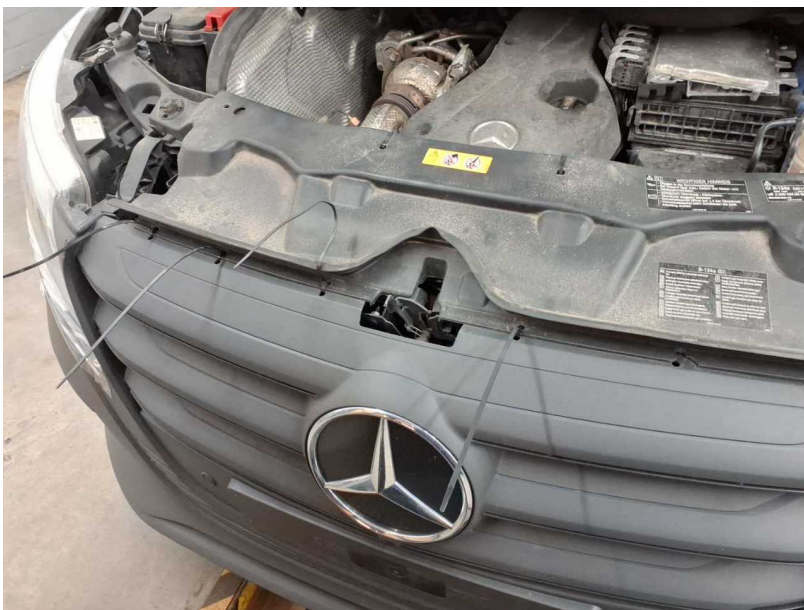

**Unfall 1:** Aufbau, Front, Heck, Seite links, Seite rechts, Unterboden

PROTOKOLLNUMMER: 45750410



Bei Rückfragen bitte Protokollnummer und Datum angeben

Datum: 03.06.2026



Unfall 1: Aufbau, Front, Heck, Seite links, Seite rechts, Unterboden



Unfall 1: Aufbau, Front, Heck, Seite links, Seite rechts, Unterboden

PROTOKOLLNUMMER: 45750410



Bei Rückfragen bitte Protokollnummer und Datum angeben

Datum: 03.06.2026



**Unfall 1:** Aufbau, Front, Heck, Seite links, Seite rechts, Unterboden



**Unfall 1:** Aufbau, Front, Heck, Seite links, Seite rechts, Unterboden

PROTOKOLLNUMMER: 45750410



Bei Rückfragen bitte Protokollnummer und Datum angeben

Datum: 03.06.2026



**Unfall 1:** Aufbau, Front, Heck, Seite links, Seite rechts, Unterboden

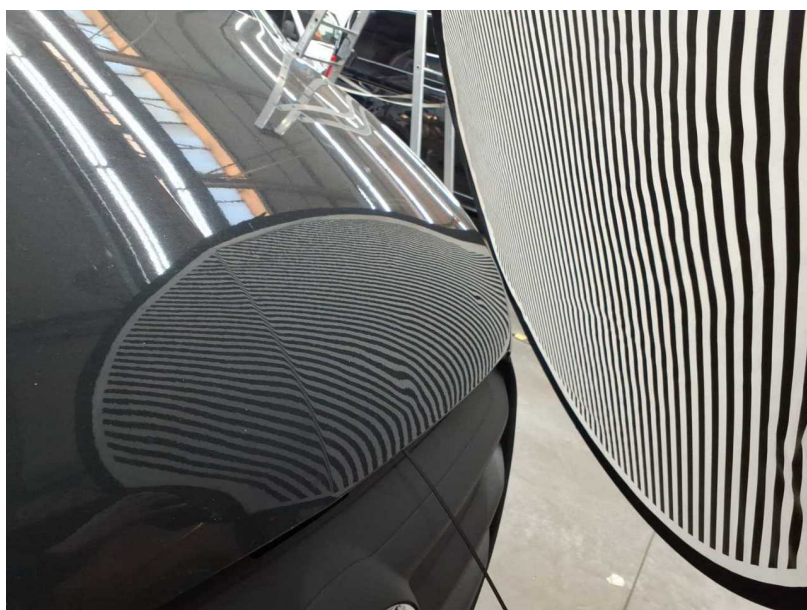

**Unfall 1:** Aufbau, Front, Heck, Seite links, Seite rechts, Unterboden

PROTOKOLLNUMMER: 45750410



Bei Rückfragen bitte Protokollnummer und Datum angeben

Datum: 03.06.2026



Unfall 1: Aufbau, Front, Heck, Seite links, Seite rechts, Unterboden

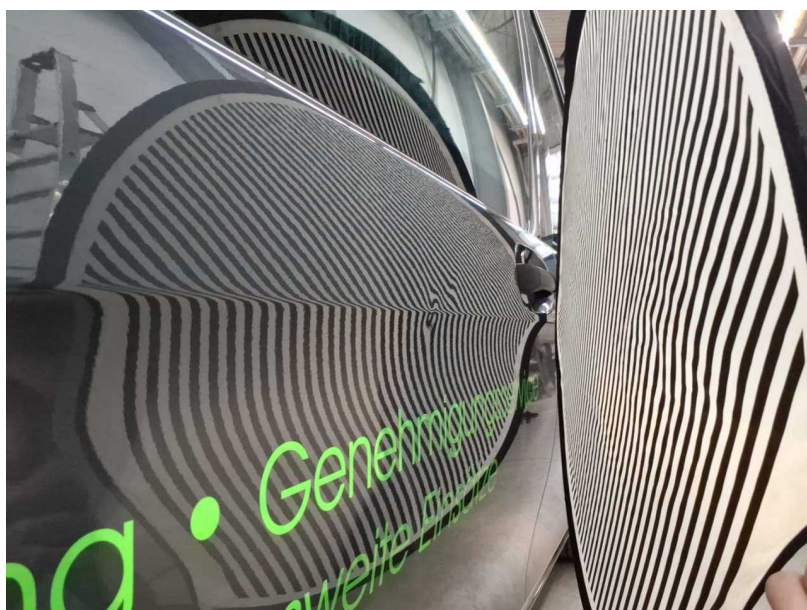

Unfall 1: Aufbau, Front, Heck, Seite links, Seite rechts, Unterboden

PROTOKOLLNUMMER: 45750410

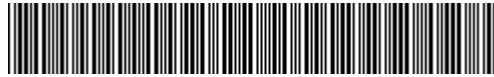

Bei Rückfragen bitte Protokollnummer und Datum angeben

Datum: 03.06.2026



Unfall 1: Aufbau, Front, Heck, Seite links, Seite rechts, Unterboden



Unfall 1: Aufbau, Front, Heck, Seite links, Seite rechts, Unterboden

PROTOKOLLNUMMER: 45750410



Bei Rückfragen bitte Protokollnummer und Datum angeben

Datum: 03.06.2026



**Unfall 1:** Aufbau, Front, Heck, Seite links, Seite rechts, Unterboden



**Unfall 1:** Aufbau, Front, Heck, Seite links, Seite rechts, Unterboden

PROTOKOLLNUMMER: 45750410



Bei Rückfragen bitte Protokollnummer und Datum angeben

Datum: 03.06.2026



**Unfall 1:** Aufbau, Front, Heck, Seite links, Seite rechts, Unterboden



**Unfall 1:** Aufbau, Front, Heck, Seite links, Seite rechts, Unterboden

PROTOKOLLNUMMER: 45750410



Bei Rückfragen bitte Protokollnummer und Datum angeben

Datum: 03.06.2026

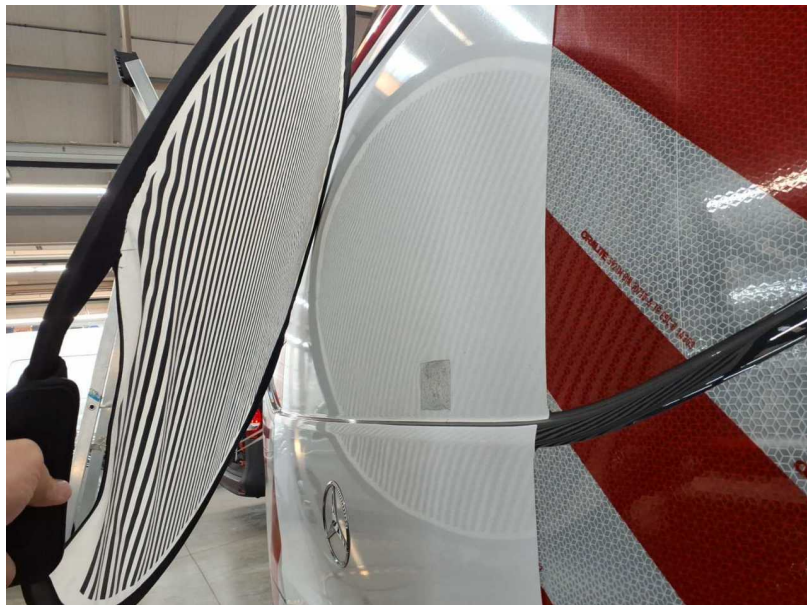

Unfall 1: Aufbau, Front, Heck, Seite links, Seite rechts, Unterboden

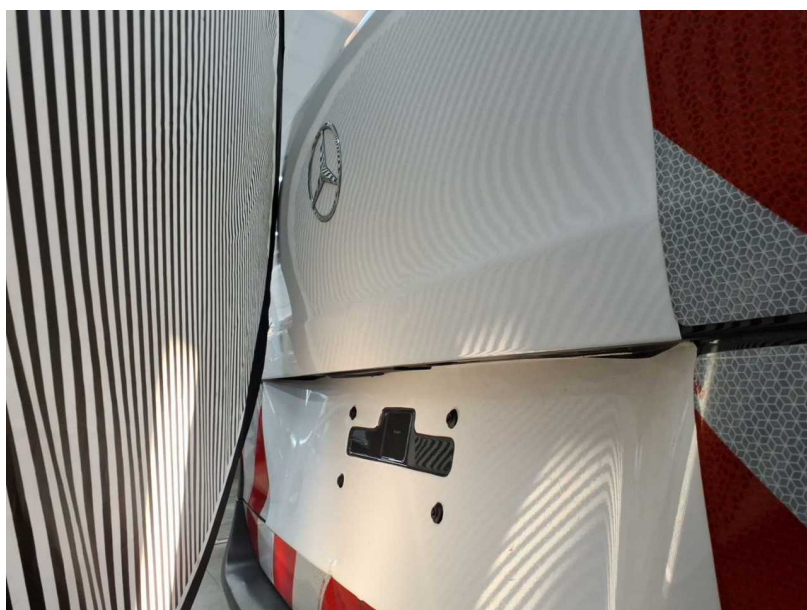

Unfall 1: Aufbau, Front, Heck, Seite links, Seite rechts, Unterboden

PROTOKOLLNUMMER: 45750410



Bei Rückfragen bitte Protokollnummer und Datum angeben

Datum: 03.06.2026

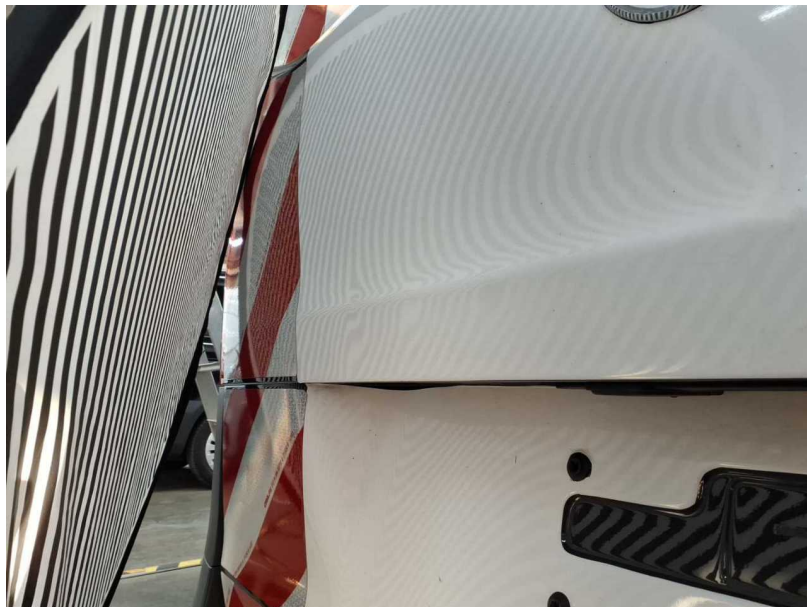

Unfall 1: Aufbau, Front, Heck, Seite links, Seite rechts, Unterboden

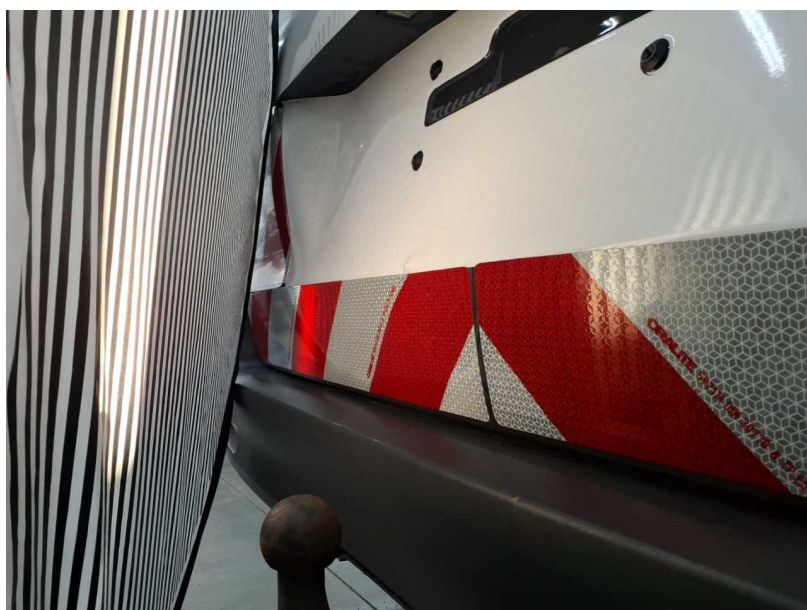

Unfall 1: Aufbau, Front, Heck, Seite links, Seite rechts, Unterboden

PROTOKOLLNUMMER: 45750410



Bei Rückfragen bitte Protokollnummer und Datum angeben

Datum: 03.06.2026



Unfall 1: Aufbau, Front, Heck, Seite links, Seite rechts, Unterboden

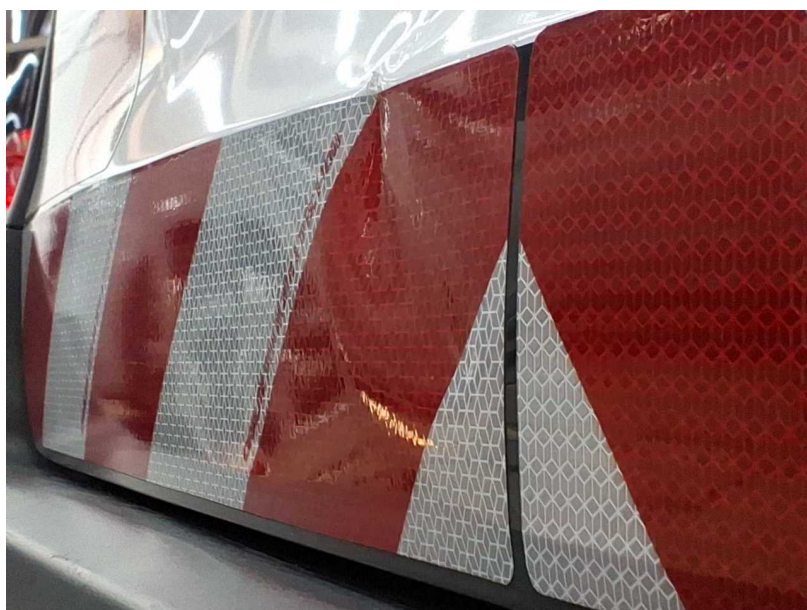

Unfall 1: Aufbau, Front, Heck, Seite links, Seite rechts, Unterboden

PROTOKOLLNUMMER: 45750410



Bei Rückfragen bitte Protokollnummer und Datum angeben

Datum: 03.06.2026

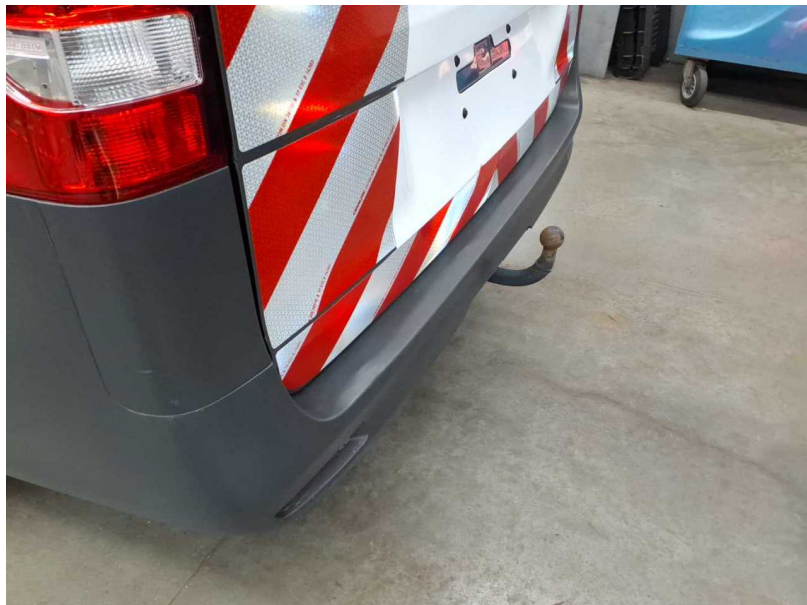

**Unfall 1:** Aufbau, Front, Heck, Seite links, Seite rechts, Unterboden



**Unfall 1:** Aufbau, Front, Heck, Seite links, Seite rechts, Unterboden

PROTOKOLLNUMMER: 45750410

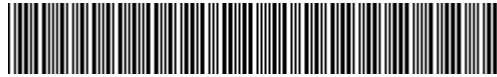

Bei Rückfragen bitte Protokollnummer und Datum angeben

Datum: 03.06.2026



Unfall 1: Aufbau, Front, Heck, Seite links, Seite rechts, Unterboden



Unfall 1: Aufbau, Front, Heck, Seite links, Seite rechts, Unterboden

PROTOKOLLNUMMER: 45750410



Bei Rückfragen bitte Protokollnummer und Datum angeben

Datum: 03.06.2026



Unfall 1: Aufbau, Front, Heck, Seite links, Seite rechts, Unterboden

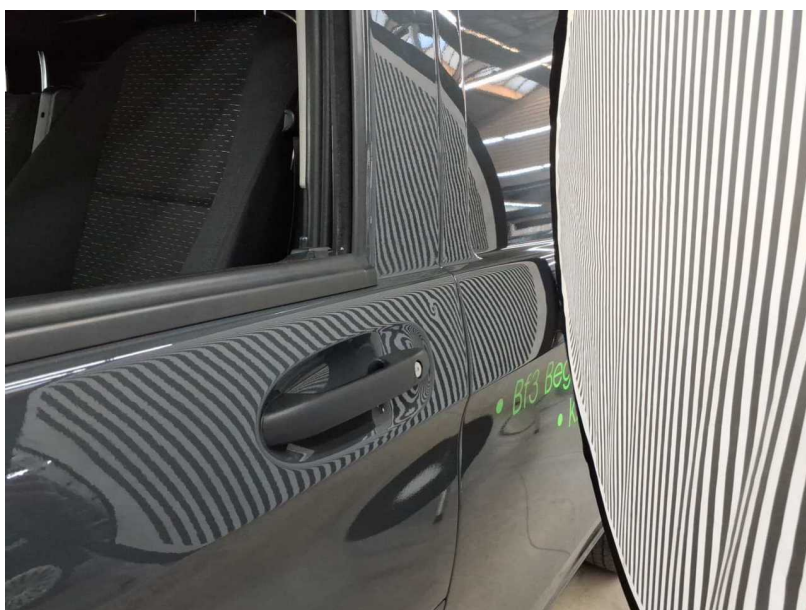

Unfall 1: Aufbau, Front, Heck, Seite links, Seite rechts, Unterboden

PROTOKOLLNUMMER: 45750410



Bei Rückfragen bitte Protokollnummer und Datum angeben

Datum: 03.06.2026

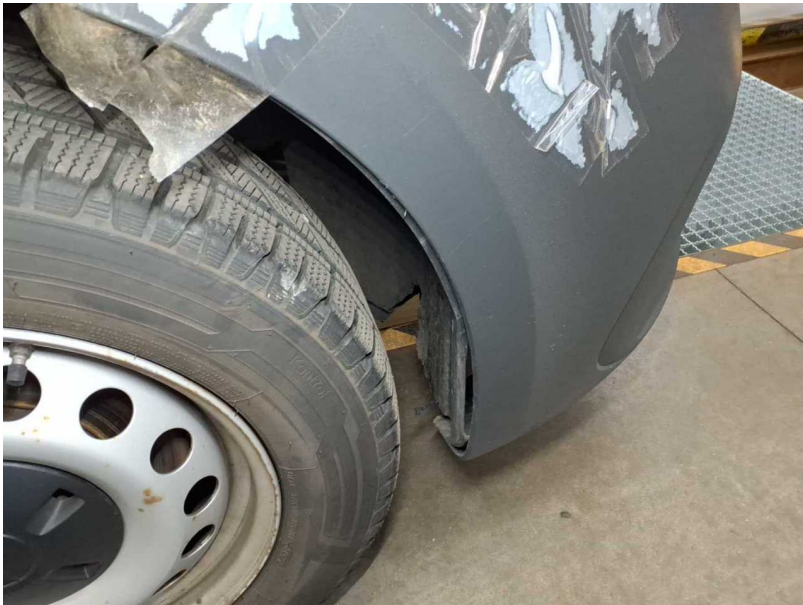

**Unfall 1:** Aufbau, Front, Heck, Seite links, Seite rechts, Unterboden



**Unfall 1:** Aufbau, Front, Heck, Seite links, Seite rechts, Unterboden

PROTOKOLLNUMMER: 45750410



Bei Rückfragen bitte Protokollnummer und Datum angeben

Datum: 03.06.2026



**Unfall 1:** Aufbau, Front, Heck, Seite links, Seite rechts, Unterboden

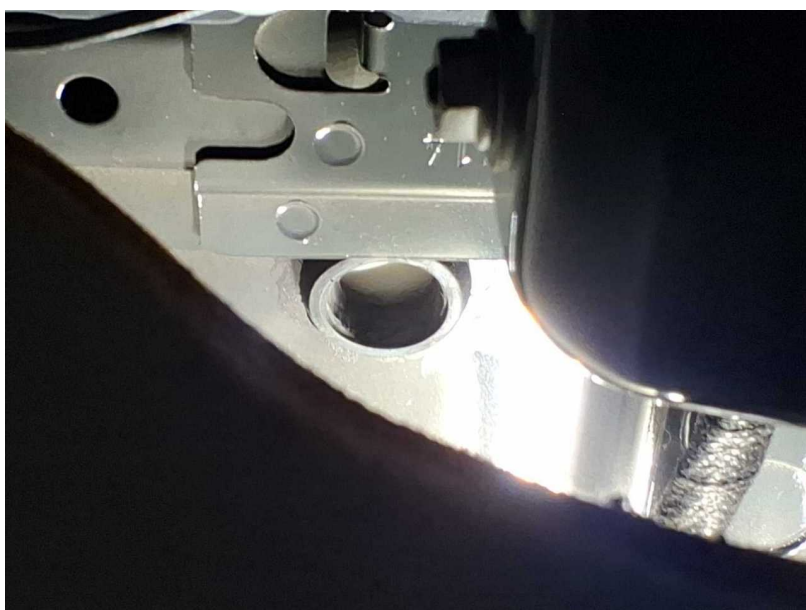

**Unfall 1:** Aufbau, Front, Heck, Seite links, Seite rechts, Unterboden

PROTOKOLLNUMMER: 45750410

Bei Rückfragen bitte Protokollnummer und Datum angeben



Datum: 03.06.2026



Unfall 1: Aufbau, Front, Heck, Seite links, Seite rechts, Unterboden



Unfall 1: Aufbau, Front, Heck, Seite links, Seite rechts, Unterboden

PROTOKOLLNUMMER: 45750410



Bei Rückfragen bitte Protokollnummer und Datum angeben

Datum: 03.06.2026



Unfall 1: Aufbau, Front, Heck, Seite links, Seite rechts, Unterboden

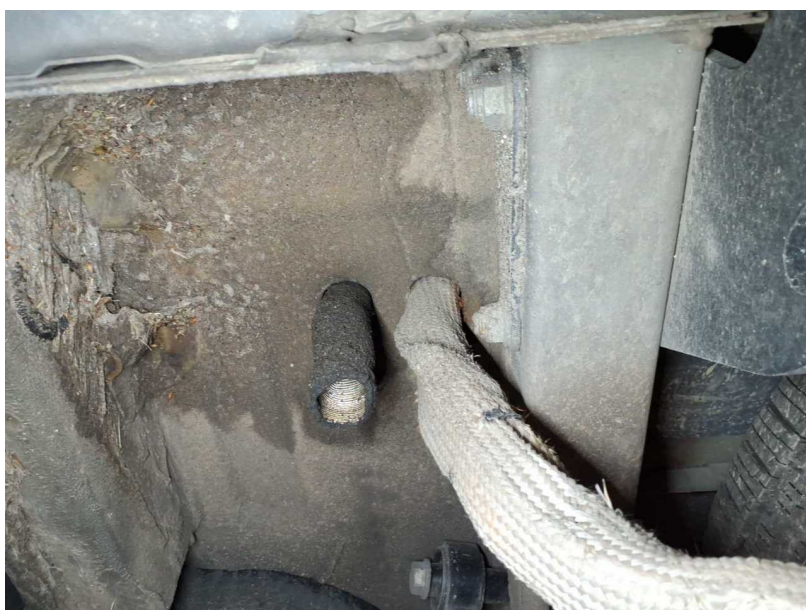

Unfall 1: Aufbau, Front, Heck, Seite links, Seite rechts, Unterboden

PROTOKOLLNUMMER: 45750410

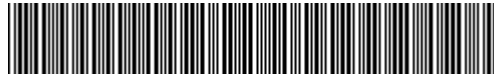

Bei Rückfragen bitte Protokollnummer und Datum angeben

Datum: 03.06.2026



**Unfall 1:** Aufbau, Front, Heck, Seite links, Seite rechts, Unterboden



**Unfall 1:** Aufbau, Front, Heck, Seite links, Seite rechts, Unterboden

PROTOKOLLNUMMER: 45750410

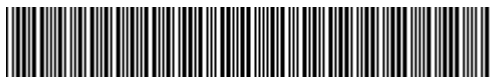

Bei Rückfragen bitte Protokollnummer und Datum angeben

Datum: 03.06.2026



**Unfall 1:** Aufbau, Front, Heck, Seite links, Seite rechts, Unterboden



**Unfall 1:** Aufbau, Front, Heck, Seite links, Seite rechts, Unterboden

PROTOKOLLNUMMER: 45750410



Bei Rückfragen bitte Protokollnummer und Datum angeben

Datum: 03.06.2026



Unfall 1: Aufbau, Front, Heck, Seite links, Seite rechts, Unterboden

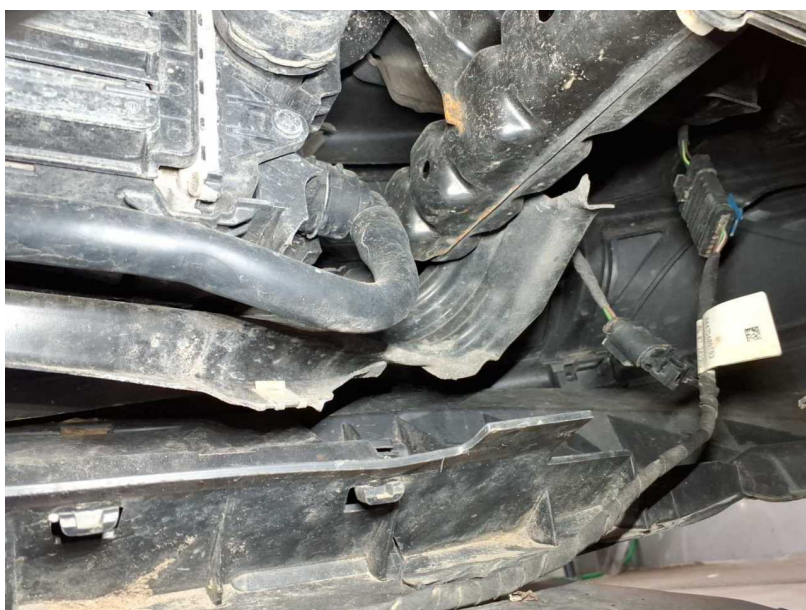

Unfall 1: Aufbau, Front, Heck, Seite links, Seite rechts, Unterboden

PROTOKOLLNUMMER: 45750410

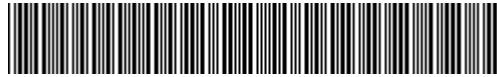

Bei Rückfragen bitte Protokollnummer und Datum angeben

Datum: 03.06.2026



**Unfall 1:** Aufbau, Front, Heck, Seite links, Seite rechts, Unterboden



**Unfall 1:** Aufbau, Front, Heck, Seite links, Seite rechts, Unterboden

PROTOKOLLNUMMER: 45750410



Bei Rückfragen bitte Protokollnummer und Datum angeben

Datum: 03.06.2026



**Unfall 1:** Aufbau, Front, Heck, Seite links, Seite rechts, Unterboden



**Unfall 1:** Aufbau, Front, Heck, Seite links, Seite rechts, Unterboden