

Standplatz: \_\_\_\_\_

12.06.2026

## Fahrzeugbeschreibung

**Fahrzeug:** HYUNDAI Tucson 1.6 T-GDI 48V Trend DCT Sports Utility Vehicle 5-türig 1598 ccm 150 PS / 110 KW bleifrei 7-Gang Automatik

Amtliches Kennzeichen: M -A 2654      Fahrgestell-Nummer: TMAJD81BGNJ319370  
 Vertrags-Nummer: 24641084      Erstzulassung: 27.04.2023  
 Internes KZ: 15082655      Kilometer-Stand: 87419  
 Unfall/Schaden: Das Fahrzeug hat reparierten Unfallschaden gem. beiliegendem Protokoll.

### Ausstattung:

#### HYUNDAI Tucson 1.6 T-GDI 48V Trend DCT Sports Utility Vehicle 5-türig 1598 ccm 150 PS / 110 KW bleifrei 7-Gang Automatik

Lackierung: Shimmering Silver Metallic

Polsterung: Stoff Schwarz

Telefontyp:

#### Listenpreis ohne Sonderausstattung in EUR (vor Mwst.)

**31.100,84**

#### Sonderausstattung in EUR (vor Mwst.):

Elektrische Heckklappe	420,17
Metallic-Lackierung	546,22
Shimmering Silver Metallic	0,00
Stoff Schwarz	0,00
Allwetterreifen	654,62

#### Sonderausstattungen und Zubehör mit abweichendem Rabatt- und/oder Restwertsatz in EUR (vor Mwst.)

Allwetterreifen	654,62
-----------------	--------

#### Listenpreis gesamt in EUR (vor Mwst.)

**32.721,85**

#### Listenpreis gesamt in EUR (inkl. Mwst.)

**38.939,00**

#### Voraussichtliche Berechnungsbasis\* für die Ermittlung des geldwerten Vorteils gesamt in EUR (inkl. Mwst.)

40.439,00

Bitte beachten Sie, dass diese Angabe rein informativ und unverbindlich ist. Maßgeblich für die Ermittlung des steuerlich relevanten geldwerten Vorteils ist der Listenpreis für Verbraucher am Tag der Erstzulassung, der bei Elektro- und Hybridfahrzeugen gegebenenfalls zu mindern ist.

\*Voraussichtlicher Bruttolistenpreis für Verbraucher abzüglich Winterräder und / oder Telefonvorbereitung

22653

## Technische Daten

(Angaben basieren auf Herstellerangaben\*)

Fahrzeug:	HYUNDAI Tucson 1.6 T-GDI 48V Trend DCT Sports Utility Vehicle5-türig 1598 ccm 150 PS / 110 KW bleifrei 7-Gang Automatik		
Modelljahr:	2023		
kW / PS:	110 / 150	Hubraum:	1598
Getriebe:	Automatik	Anzahl Gänge:	7
Emissionsgruppe:	I2	CO2 (g/km):	150
durchschn. Verbrauch/100 Km:	6,600	Tankinhalt:	54
Max. Km/h:	189	Beschl. 0-100 Km/h in Sec.:	9,600
Leergewicht (kg):	1566	zul. Gewicht (kg):	2100

\* Angaben ohne Gewähr

24800

**Unfall-/Schadenspiegel**

**Vertrags-Nummer:** 24641084  
**Amtliches Kennzeichen:** M -A 2654  
**Übersicht erstellt am:** 12.06.2026

Für das Fahrzeug gem. o.g. Leasingvertrag, Fahrzeugtyp

**HYUNDAI Tucson 1.6 T-GDI 48V Trend DCT Sports Utility Vehicle 5-türig 1598 ccm 150 PS / 110 KW bleifrei 7-Gang Automatik**

wurden uns während der Vertragslaufzeit nachfolgende Beschädigungen angezeigt:

<i>Datum</i>	<i>SNR</i>	<i>Verursacher</i>	<i>Beschädigung</i>	<i>Reparatur erfolgt *</i>	<i>Gutachten vorhanden *</i>
08.02.2025	9059929582	Eigenverschulden	Tür hinten Fahrerseite Delle > 10 cm (mit Lackschaden)	Ja	Nein
08.02.2025	9059857639	Eigenverschulden		Nein	Nein

\* Sofern für eine Schadennummer mehrere Beschädigungen angegeben sind, gilt der Eintrag in dieser Spalte für die gesamte Schadennummer.

**Unfall-/Schadenspiegel zur Kenntnis genommen:**\_\_\_\_\_  
Datum und Unterschrift Käufer

31693

**Wartungsreport**

**Vertrags-Nummer:** 24641084  
**Amtliches Kennzeichen:** M -A 2654  
**Übersicht erstellt am:** 12.06.2026

Für das Fahrzeug gem. o.g. Leasingvertrag, Fahrzeugtyp

**HYUNDAI Tucson 1.6 T-GDI 48V Trend DCT Sports Utility Vehicle5-türig 1598 ccm 150 PS / 110 KW bleifrei 7-Gang Automatik**

wurden uns während der Vertragslaufzeit nachfolgende Wartungen angezeigt:

---

<b>Datum</b>	<b>Km-Stand</b>	<b>Art der Wartung</b>
20.09.2023	16078	Inspektion und Wartung
22.03.2024	31189	Inspektion und Wartung
22.03.2024	31189	Wartungszusatzumfänge
22.03.2024	31189	Bremsflüssigkeitswechsel
16.06.2025	63220	Inspektion und Wartung
16.06.2025	63220	Bremsflüssigkeitswechsel
16.06.2025	63220	Wartungszusatzumfänge

---

**Wartungsreport zur Kenntnis genommen:**\_\_\_\_\_  
Datum und Unterschrift Käufer



Hüsges Gruppe®  
Die Gutachter

## Zustandsbericht

<b>Kunde :</b>	<b>Allane SE HCBE</b>	<b>Amtl. Kennzeichen :</b>	<b>M-A 2654</b>
<b>Berichtsnummer :</b>	<b>0000000920275-DE926</b>		
<b>Referenznummer:</b>	<b>31169939</b>		

### Fahrzeugdaten

#### Hyundai Tucson (NX)(12.2020->) Trend Mild-Hybrid 2WD

Fahrzeug-Ident.-Nr.:	<b>TMAJD81BGNJ319370</b>	Laufleistung abgelesen:	<b>87419 km</b>
Erstzulassung / Baujahr:	<b>24.04.2023 / 2023</b>	Besichtigungsdatum/-ort:	<b>20.05.2026 Dieselstraße 3, 85386 Eching</b>
Fahrzeugart:	<b>SUV</b>	Aufbauart:	<b>Geländewagen/Pickup</b>
Kraftstoff:	<b>Superbenzin</b>	Getriebe Art:	<b>Automatik</b>
Navi.-Datenträger:	<b>Festplattenlaufwerk</b>	Hubraum / Leistung:	<b>1598 ccm / 110 kW (150 PS)</b>
Antriebsart:	<b>Frontantrieb</b>	Lackfarbe:	<b>Shimmering Silver / MET</b>
Lackart:	<b>Uni</b>	Türen / Sitzplätze:	<b>5 / 5</b>
Anzahl Schlüssel:	<b>2</b>	Nächste HU / AU:	<b>04.2028 / 04.2028</b>
Polster Art:	<b>Stoff</b>	Serviceheft verfügbar:	<b>Ja</b>
Farbe Innenausstattung:	<b>Grau</b>	Serviceheft gepflegt:	<b>Ja</b>
Raucherfahrzeug:	<b>Nein</b>	Letzter Service km / am:	<b>78541 / 02.02.2026</b>
Fahrzeug fahrbereit:	<b>Ja</b>	Vorgelegte Fahrzeug- Unterlagen:	<b>ZB I (Fzg.Schein)</b>
Zustand aussen:	<b>2 - Gut</b>	Zustand innen:	<b>2 - Gut</b>

Der Zustandsbericht wurde unparteiisch und nach bestem Wissen und Gewissen erstellt. Die im Zustandsbericht aufgeführten Bilder sind Bestandteil der Fahrzeugbeschreibung, hinsichtlich der Ausstattung und des Fahrzeug-zustandes.



### Montierte Bereifung

Reifenart / Felgentyp:	Sommerreifen	Aluminium
1. Achse - links / Zust.	<b>Goodyear</b>	<b>235/55/R18/104V 7 mm</b>
1. Achse - rechts / Zust.	<b>Goodyear</b>	<b>235/55/R18/104V 7 mm</b>
2. Achse - links / Zust.	<b>Goodyear</b>	<b>235/55/R18/104V 7 mm</b>
2. Achse - rechts / Zust.	<b>Goodyear</b>	<b>235/55/R18/104V 7 mm</b>
Verkehrssicherheit:	<b>Verkehrssicher</b>	

### Serienausstattung

- 6 Lautsprecher  
Hochtöner
- Airbag Beifahrerseite
- Airbag Fahrerseite
- Alarmanlage
- Anhänger-Stabilisierungs-Programm (TSA)
- Antriebsart Frontantrieb
- Außenspiegel elektr. anklappbar
- Außenspiegel lackiert
- Blinkleuchte in Außenspiegel integriert
- Dachspoiler  
3. Bremsleuchte
- Doppelendrohr Auspuffanlage
- Elektr. Bremskraftverteilung
- Fahrassistenz-System: aktiver Spurhalteassistent (LKAS, Lane Keep Assist System)
- Fahrassistenz-System: Autonome Notbremsfunktion inkl. Frontkollisionswarnung (FCA)  
Fahrassistenz-System: Autonome Notbremsfunktion inkl. Fußgängererkennung (FCA-Ped.), Fahrassistenz-System: Autonome Notbremsfunktion inkl. Fahrradfahrererkennung (FCA-Cyc.), Fahrassistenz-System: Autonome Notbremsfunktion inkl. Abbiegefunktion (FCA-JT)
- Berganfahrhilfe
- Fahrassistenz-System Fahrprofilauswahl (Drive Mode)
- Fahrassistenz-System: Multikollisionsbremse (Multi Collision Brake)
- Ablagetasche an Vordersitzlehnen
- Airbag Beifahrerseite abschaltbar
- Aktives Bremslicht (ESS)
- Ambiente-Beleuchtung
- Anti-Blockier-System (ABS)
- Audiosystem Radio RDS
- Außenspiegel elektr. verstell- und heizbar, beide
- Belüftung Innenraum (Multi-Air-Modus)
- Dachreling
- Digital Cockpit (Instrumentenanzeige Digital) Bordcomputer
- Einschaltautomatik für Fahrlicht / Lichtsensor
- Elektron. Stabilitätskontrolle (ESC) mit Bremsassistent
- Fahrassistenz-System: Aufmerksamkeits-Assistent
- Fahrassistenz-System Bergabfahr-Assistent
- Fahrassistenz-System Einparkhilfe vorn und hinten  
Einparkhilfe hinten
- Fahrassistenz-System Fernlichtassistent
- Fahrassistenz-System: Sicherheitssystem mit automatischem Notruf (ERA GLONASS / eCall)

- Fahrassistenz-System: Verkehrszeichenerkennung, erweitert (Geschwindigkeits-Regel-/Begrenzeranlage)
- Frontscheibe Verbundglas
- Gegenlenkunterstützung (Vehicle Stability Management, VSM)
- Geschwindigkeits-Begrenzeranlage (Speed-Limiter)
- Getränkehalter hinten
- Gurtstraffer
- Heckscheibe heizbar
- Innenspiegel mit Abblendautomatik
- Karosserie 5-türig
- Kopf-Airbag-System
- LED-Grilldesign-Paket  
Unterfahrerschutz vorn und hinten (Silber), Kühlergrill dunkel verchromt, Scheinwerfer Voll-LED, Abbiegelicht
- Lenkrad (Leder)  
Lenkrad (4-Speichen), Lenkrad (Leder) mit Multifunktion
- Lenkrad mit Schaltwippen
- Lenksäule (Lenkrad) längsverstellbar
- LM-Felgen
- Mittelarmlehne hinten
- Motorhaubenisolierung
- Otto-Partikelfilter (OPF)
- Radioempfang digital (DAB+)
- Reifen-Reparaturkit
- Rückfahrkamera
- Rücksitzlehne umklappbar mit Fernentriegelung im Kofferraum
- Schalt-/Wählhebel (Shift by Wire)
- Scheibenwischer mit Regensensor
- Seitenairbag vorn mitte (Central Airbag)
- Sicherheitsgurte vorn höhenverstellbar
- Sitz vorn rechts höhenverstellbar
- Freisprecheinrichtung Bluetooth
- Funktions-Paket  
Sitzheizung vorn, Fensterheber elektr. mit Einklemmschutz, Fensterheber elektrisch vorn und hinten, mit Auf- / Ab-Automatik
- Gepäckraumabdeckung / Rollo
- Getriebe 7-Gang - Doppelkupplungsgetriebe (DCT)
- Getränkehalter vorn
- Heckleuchten LED
- Induktionsladeschale für Smartphone
- Isofix-Aufnahmen für Kindersitz
- Klimaautomatik 2-Zonen
- Kopfstützen hinten verstellbar
- Lendenwirbelstütze Sitz vorn links, verstellbar
- Lenkrad heizbar
- Lenksäule (Lenkrad) höhenverstellbar
- Leseleuchte
- Mild-Hybrid 110 kW (Motor 1,6 Ltr. - 110 kW T-GDI)
- Mittelarmlehne vorn
- Navigations-Paket  
Lifetime MapCare (Internetbasierende Dienste), Audio-Navigationssystem, Service-System: Remote Services (Blue Link), Touchscreen-Farbdisplay (10,25 Zoll)
- Parkbremse elektrisch (EPB)
- Radstand 2680 mm
- Reifendruck-Kontrollsystem
- Rücksitzlehne geteilt/klappbar
- Schadstoffarm nach Abgasnorm Euro 6d
- Scheibenbeschlagerkennung / Regelung
- Seitenairbag vorn
- Servolenkung
- Sitz vorn links höhenverstellbar
- Sitzbezug / Polsterung Stoff

- |  |  |
|--|--|
| <ul style="list-style-type: none"> <li>• Smart-Key</li> <li>• Sonderlackierung Engine Red Uni</li> <li>• Start-Stop-Knopf</li> <li>• Steckdose (12V-Anschluß) im Koffer-/Laderaum</li> <li>• Tagfahrlicht LED</li> <li>• USB-Anschluss hinten</li> <li>• Verglasung Akustikglas</li> <li>• Verglasung hinten abgedunkelt</li> <li>• Wegfahrsperrung (elektronisch)</li> <li>• Zentralverriegelung mit Fernbedienung</li> </ul> | <ul style="list-style-type: none"> <li>• Smart-Sense-Plus-Paket<br/>Geschwindigkeits-Regelanlage (Tempomat) mit Abstandsregelung ACC, Fahrassistenz-System: Autonome Notbremsfunktion inkl. Abbiegefunktion (FCA-JT)</li> <li>• Sonnenblenden mit Spiegel (beleuchtet)</li> <li>• Start/Stop-Anlage</li> <li>• Steckdose (12V-Anschluß) vorn</li> <li>• Türgriffe außen Wagenfarbe</li> <li>• USB-Anschluss Mittelkonsole</li> <li>• Verglasung getönt</li> <li>• Warnanlage für Sicherheitsgurte, Fahrer-/Beifahrerseite</li> <li>• Wireless SmartLink (Apple CarPlay)</li> </ul> |
|--|--|

### Sonderausstattung

- |  |   |
|--|---|
| <ul style="list-style-type: none"> <li>• Heckklappe/-Deckel elektr. betätigt (Öffnung, sensorgesteuert)</li> </ul> | <ul style="list-style-type: none"> <li>• Metallic-Lackierung</li> </ul> |
|--|---|

Wir weisen darauf hin, dass die bereitgestellten Daten aus der DAT-Datenbank übernommen wurden. Für die Vollständigkeit und Richtigkeit kann keine Haftung übernommen werden.

### Allgemeine Prüfung

<b>Probefahrt:</b>	<b>Eingeschränkt durchgeführt</b> Aufgrund der Bedingungen konnte eine kurze Probefahrt nur mit mäßiger Geschwindigkeit durchgeführt werden. Im Rahmen der Probefahrt wurden weitere Prüfungen durchgeführt. Die Ergebnisse sind im weiteren Verlauf des Gutachtens dokumentiert.
<b>Unterbodenprüfung:</b>	<b>Nicht durchgeführt</b> Eine Besichtigung der Fahrzeugunterseite wurde nicht durchgeführt.
<b>Laufleistung plausibel:</b>	<b>Nicht prüfbar</b> Nicht prüfbar
<b>Hinweis:</b>	
<b>Hinweis (Verkehrssicherheit):</b>	

### Unfallschadenprüfung

<b>Rep. Vorschäden / -höhe brutto:</b>	<b>Keine feststellbar</b> Im Rahmen einer Sichtprüfung der Karosserieaußenhaut konnten keine Vorschäden festgestellt werden.
--	---

<b>Lackschichtendickenmessung:</b>	<b>Innerhalb der Toleranzen</b> Am Fahrzeug wurde eine Lackschichtdickenmessung an der Karosserieaußenhaut durchgeführt. Die Messwerte lagen innerhalb der Toleranzen von Erstlackierungen. Hinweise, die auf einen instandgesetzten Unfallschaden oder auf durchgeführte Nachlackierungen hindeuten, waren nicht erkennbar.
<b>Bestehender Unfallschaden:</b>	<b>Nicht festgestellt</b> Am Fahrzeug wurden im Rahmen einer Sichtprüfung der Karosserieaußenhaut keine bestehenden Unfallschäden festgestellt (ausgenommen übliche Gebrauchsspuren).
<b>Hinweis:</b>	

### Übersicht durchgeführte Zustandsprüfung

<b>Klimaanlage:</b>	Eingeschränkt geprüft	✓	<b>Sitzheizung:</b>	Eingeschränkt geprüft	✓
<b>Lichtanlage:</b>	Eingeschränkt geprüft	✓	<b>Sonnendach/ Verdeck:</b>	Nicht vorhanden	✗
<b>Bremsanlage:</b>	Eingeschränkt geprüft	✓	<b>Motorlauf:</b>	Eingeschränkt geprüft	✓

### Durchgeführte Technikprüfung

<b>Klimaanlage:</b>	Die Klimaanlage konnte bei der Besichtigung nur eingeschränkt geprüft werden.
<b>Sitzheizung:</b>	Eingeschränkt geprüft
<b>Lichtanlage:</b>	Die Lichtanlage konnte zum Besichtigungszeitpunkt nur eingeschränkt geprüft werden.
<b>Sonnendach/ Verdeck:</b>	Nicht vorhanden
<b>Bremsanlage:</b>	Die Bremsanlage wurde durch eine Inaugenscheinnahme geprüft.
<b>Motorlauf:</b>	Die Überprüfung des Motorlaufs war nur eingeschränkt möglich. Dabei wurden keine akustischen bzw. visuellen Auffälligkeiten festgestellt.
<b>Hinweis:</b>	*

### Schaden

	<b>Karosserie außen</b>		
	<b>Bauteil</b>	<b>Schaden</b>	<b>Rep.-Art</b>
1.	Dach	Hagelschaden	Sanft Instandsetzen
2.	Motorhaube	Delle	Sanft Instandsetzen
3.	Motorhaube	Steinschlag	Smart Repair
4.	Tür Vorne - Links	Delle	Sanft Instandsetzen
5.	Tür Hinten - Rechts	Delle	Sanft Instandsetzen
6.	Tür Hinten - Links	Beschädigt	Instandsetzen und Lackieren
7.	Türeinstieg Vorne - Links	Kratzer	Smart Repair
8.	Türeinstieg Vorne - Rechts	Kratzer	Smart Repair
9.	Türeinstieg Hinten - Links	Kratzer	Smart Repair



---

Eine Vorschadenprüfung erfolgt ausschließlich im Rahmen und der Möglichkeiten einer Inaugenscheinnahme und Lackschichtenmessung ohne eine Demontage von Bauteilen. Ein möglicher Vorschadenumfang ist unbekannt.

Wir weisen darauf hin, dass das Fahrzeug zusätzlich zu den im Bericht aufgeführten Beschädigungen alters- und laufleistungsbedingte Gebrauchsspuren aufweisen kann, wie sie im normalem Gebrauch unvermeidlich sind (kleine Beulen, Dellen, Kratzer).

Es wird zudem keine Haftung für einen Defekt und / oder verborgen gebliebene Schäden im Hinblick auf Elektronik und Mechanik übernommen, sowie für arglistige Täuschung und verschwiegene Mängel.

## Bilddokumentation



Vorne links



Vorne rechts



Hinten rechts



Hinten links



Kofferraum



Innen



Kombiinstrument



Kilometerstand



Mittelkonsole



Serviceheft/Nachweis

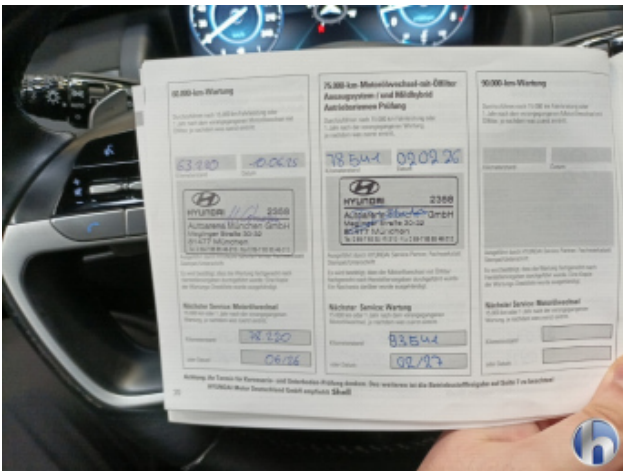

Serviceheft/Nachweis



Motorraum



Felgen



Bereifung



Bereifung



Bereifung



Bereifung

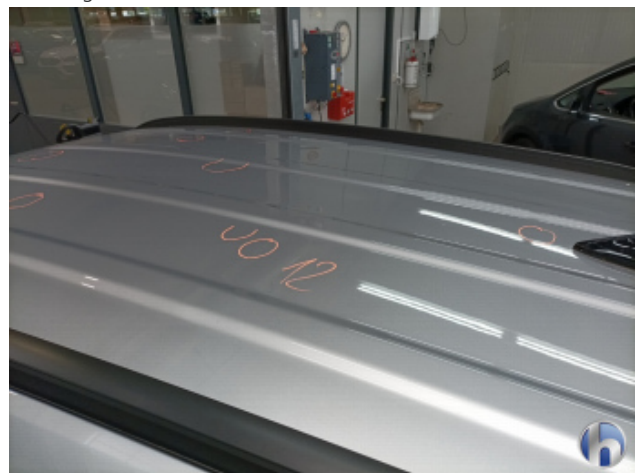

1. Dach  
Hagelschaden - Sanft Instandsetzen



1. Dach  
Hagelschaden - Sanft Instandsetzen



1. Dach  
Hagelschaden - Sanft Instandsetzen



1. Dach  
Hagelschaden - Sanft Instandsetzen



1. Dach  
Hagelschaden - Sanft Instandsetzen



1. Dach  
Hagelschaden - Sanft Instandsetzen

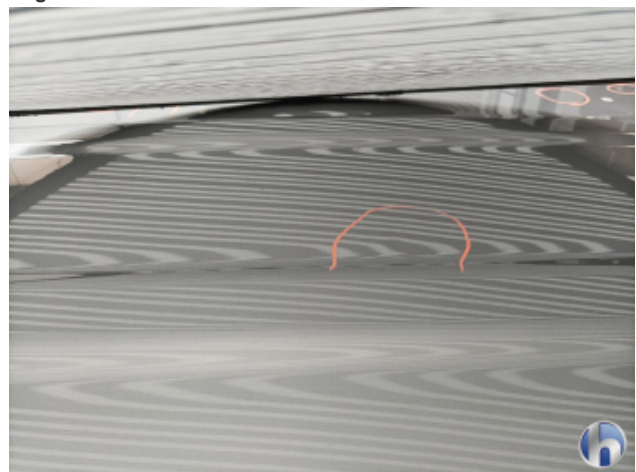

1. Dach  
Hagelschaden - Sanft Instandsetzen

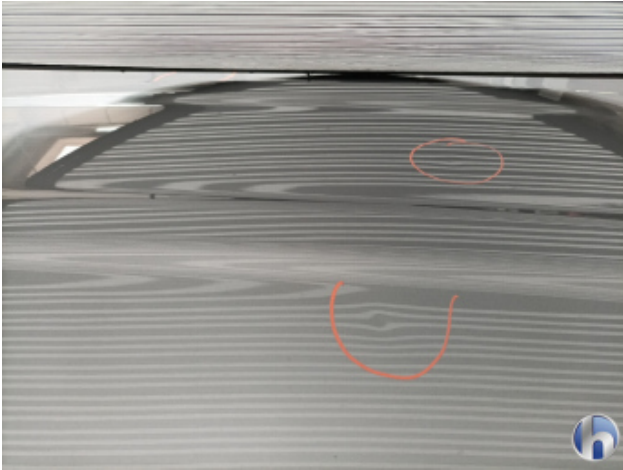

1. Dach  
Hagelschaden - Sanft Instandsetzen



2. Motorhaube  
Delle - Sanft Instandsetzen

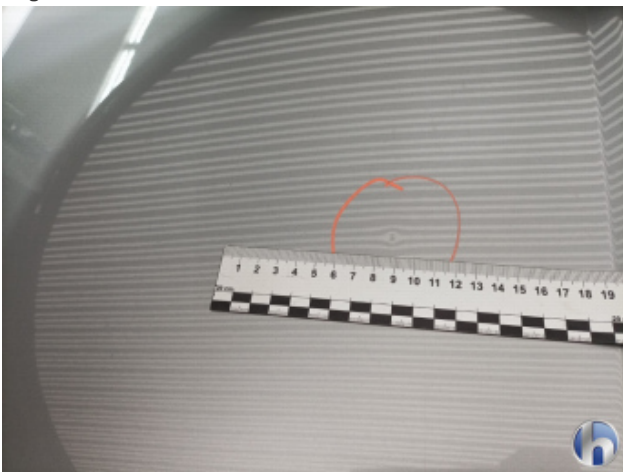

2. Motorhaube  
Delle - Sanft Instandsetzen

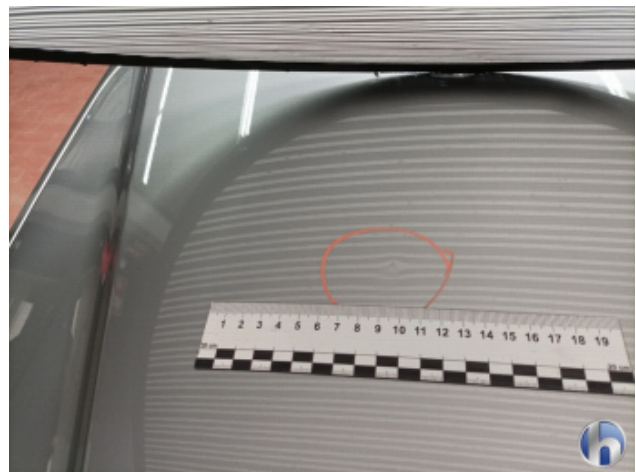

2. Motorhaube  
Delle - Sanft Instandsetzen



2. Motorhaube  
Delle - Sanft Instandsetzen



3. Motorhaube  
Steinschlag - Smart Repair



3. Motorhaube  
Steinschlag - Smart Repair



3. Motorhaube  
Steinschlag - Smart Repair



3. Motorhaube  
Steinschlag - Smart Repair



4. Tür Vorne - Links  
Delle - Sanft Instandsetzen

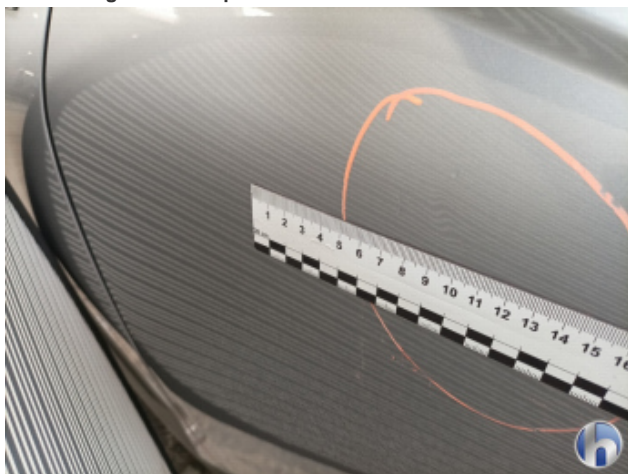

4. Tür Vorne - Links  
Delle - Sanft Instandsetzen



4. Tür Vorne - Links  
Delle - Sanft Instandsetzen



5. Tür Hinten - Rechts  
**Delle - Sanft Instandsetzen**



5. Tür Hinten - Rechts  
**Delle - Sanft Instandsetzen**



5. Tür Hinten - Rechts  
**Delle - Sanft Instandsetzen**



6. Tür Hinten - Links  
**Beschädigt - Instandsetzen und Lackieren**



6. Tür Hinten - Links  
**Beschädigt - Instandsetzen und Lackieren**



6. Tür Hinten - Links  
**Beschädigt - Instandsetzen und Lackieren**



6. Tür Hinten - Links  
**Beschädigt - Instandsetzen und Lackieren**



6. Tür Hinten - Links  
**Beschädigt - Instandsetzen und Lackieren**



6. Tür Hinten - Links  
**Beschädigt - Instandsetzen und Lackieren**



6. Tür Hinten - Links  
**Beschädigt - Instandsetzen und Lackieren**

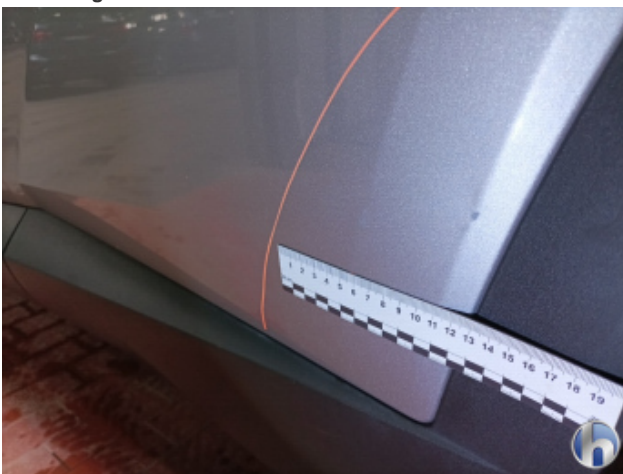

6. Tür Hinten - Links  
**Beschädigt - Instandsetzen und Lackieren**



6. Tür Hinten - Links  
**Beschädigt - Instandsetzen und Lackieren**



6. Tür Hinten - Links  
Beschädigt - Instandsetzen und Lackieren



6. Tür Hinten - Links  
Beschädigt - Instandsetzen und Lackieren



7. Türeinstieg Vorne - Links  
Kratzer - Smart Repair

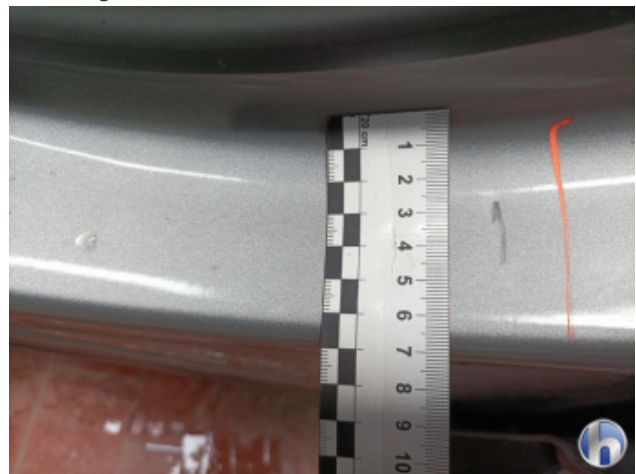

7. Türeinstieg Vorne - Links  
Kratzer - Smart Repair



8. Türeinstieg Vorne - Rechts  
Kratzer - Smart Repair



8. Türeinstieg Vorne - Rechts  
Kratzer - Smart Repair

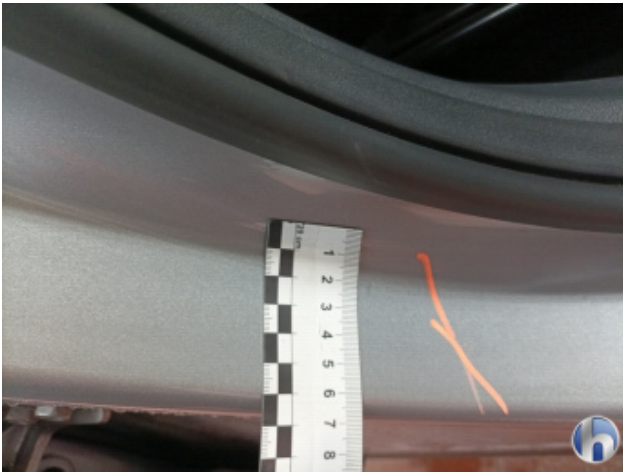

8. Türeinstieg Vorne - Rechts  
Kratzer - Smart Repair



8. Türeinstieg Vorne - Rechts  
Kratzer - Smart Repair



9. Türeinstieg Hinten - Links  
Kratzer - Smart Repair

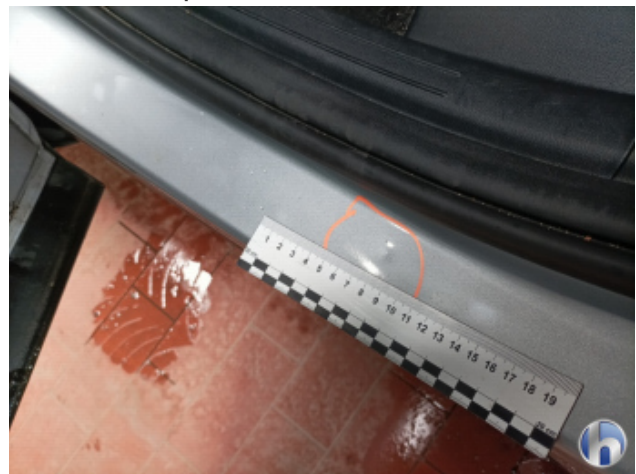

9. Türeinstieg Hinten - Links  
Kratzer - Smart Repair



9. Türeinstieg Hinten - Links  
Kratzer - Smart Repair



9. Türeinstieg Hinten - Links  
Kratzer - Smart Repair



Hüsge Gruppe®  
Die Gutachter



9. Türeinstieg Hinten - Links  
Kratzer - Smart Repair