



Zustandsbericht

- Protokoll der Fahrzeugbewertung -

Berichts-Nr: 10727689
vom: 03.06.2026

» Übersicht

Auftrags-Nr: 1002484103
Besichtigt am: 03.06.2026 14:32
Berichts-Nr: 10727689
FIN: WVGZZZCSZNY023446



Fahrzeugansicht - diagonal
vorne links



Fahrzeugansicht - diagonal
hinten rechts



Innenraum - Cockpit mit
Laufleistung



Zustandsbericht

- Protokoll der Fahrzeugbewertung -

Berichts-Nr: 10727689
vom: 03.06.2026

» Fahrzeugdaten

Fahrzeugkategorie:	Personenkraftwagen
Fahrzeugart:	SUV
Hersteller:	Volkswagen
Modell:	Taigo
HSN / TSN:	0603 / CQO
Erstzulassungsdatum:	01.06.2022
Laufleistung:	48.442 km
Nachweis Kilometerstand:	Abgelesen
Farbe:	Kings Red Metallic
Farbe Dach:	Kings Red Metallic
Antriebsart:	Frontantrieb
Motorisierung/Kraftstoff:	Benzin
Hubraum:	1.000 ccm
Leistung:	81 kW (111 PS)
Fahrzeuglänge:	
Fahrzeughöhe:	
Fahrzeugbreite:	
Zulässiges Gesamtgewicht:	
Radstand:	
Anzahl Achsen:	2
Zylinder:	3
Schadstoffklasse:	Euro 6
Anzahl Türen:	4
Anzahl Sitze:	5
Getriebe:	Schaltgetriebe 6-Gang
Polsterart:	Stoff
Interieurfarbe:	Grau/Titanschwarz/Schwarz/Titanschwarz
Anzahl vorhandene Schlüssel:	2

» Dokumente & Wartung

Nächste HU:	
Zulassungsbescheinigung (ZBT1 Original) vorhanden:	Ja
Zulassungsbescheinigung entgegengenommen:	Ja
Kennzeichen entgegengenommen:	Keine
Wartungsheft:	Digital
Wartungsnachweis:	Nicht prüfbar
Datum der letzten Wartung:	
Km-Stand bei letzter Wartung:	



Zustandsbericht

Berichts-Nr: 10727689
vom: 03.06.2026

- Protokoll der Fahrzeugbewertung -

» Fahrzeugausstattung

2 Leseleuchten vorn	Dynamische Fernlichtregulierung "Dynamic Light Assist" für LED-Matrix-Scheinwerfer
2 USB-C-Schnittstellen vorn, 2 USB-C-Ladebuchsen an der Mittelkonsole hinten	Einfassung des Kombi-Instruments, der Ausströmer, Türöffner sowie der Schalthelbkulisse in Chrom
3 Kopfstützen hinten	Einparkhilfe - Warnsignale bei Hindernissen im Front- und Heckbereich
3-Zylinder-Ottomotor 1,0 l	Einstiegsleisten vorn mit "R-Line"-Logo
3-Zylinder-Ottomotor 1,0 l TSI, 81 kW	Einton-Signalhorn
4 Leichtmetallräder "Misano" 7 J x 18 in Schwarz	Elektronisches Stabilisierungsprogramm mit Gegenlenkunterstützung, ABS, ASR, EDS, MSR und Spannungstabilisierung
4 Türen	Entfall des Schriftzugs für die Motorbezeichnung auf der Gepäckraumklappe
6 Lautsprecher	Fahrlichtschaltung automatisch, mit LED-Tagfahrlicht sowie "Coming home"- und "Leaving home"-Funktion
6-Gang-Schaltgetriebe	Fahrzeuge ohne besonderen Produktaufwertungsmaßnahmen
Abdeckungen für Leichtmetallräder	Fahrzeugklassen-Differenzierung -2F0-
Abgasendrohr hinten (Standard)	Federbereich 38 nur Einbausteuerung keine Bedarfsprognose
Abgasnorm EU6 AP	Fensterheber elektrisch
Airbag für Fahrer und Beifahrer, mit Beifahrerairbag-Deaktivierung	Fertigungsablauf Pamplona
Aktivkohlebehälter (EVAP)	Frischluftansaugung mit Aktivkohlefilter
Ambientebeleuchtung	Frontantrieb
App-Connect inkl. App-Connect Wireless für Apple CarPlay und Android Auto	Frontscheibe in Verbundsicherheitsglas, wärmedämmend
Außenspiegel elektrisch einstell-, anklapp- und beheizbar, mit Beifahrerspiegelabsenkung	Fußgänger- und Radfahrererkennung
Außenspiegel Fahrerseite asphärisch, Beifahrerseite konvex	Gepäckraumbeleuchtung
Außenspiegelgehäuse in Schwarz	Gepäckraumboden in 2 Höhen einstellbar
Batterie 320A (49Ah)	Geschwindigkeitsbegrenzer
Batterie/Generator Kapazität Standard	Gewichtsbereich 13 nur Einbausteuerung keine Bedarfsprognose
Bauteilesatz ohne länderspezifische Bauvorschrift	Handbremshebelgriff in Leder
Beifahrersitzlehne nicht umklappbar	Heckscheibenwischer mit Intervallschaltung
Berganfahrassistent	Hinterachse "Standard"
Betriebserlaubnis Nachtrag	Innenspiegel automatisch abblendend
Bordliteratur in Deutsch (Deutschland)	Instrumententafel geschäumt
Dachhimmel schwarz	IQ.LIGHT - LED-Matrix-Scheinwerfer mit LED-Tagfahrlicht
Dachreling schwarz	ISOFIX-Halteösen für Kindersitze auf den äußeren Rücksitzen sowie auf dem Beifahrersitz, i-Size-kompatibel
Dämpfung hinten	Kältemittel R1234yf
Dämpfung vorn	Kein Sonderfahrzeug, Standard-Ausführung
Dekoreinlagen "Grey Anodized Matt" für Instrumententafel und Türverkleidungen vorn	Keine Aktionsausführung
Design-Paket "Black Style"	Klimaanlage "Air Care Climatronic" mit Aktiv-Kombifilter und 2-Zonen-Temperaturregelung
Digital Cockpit Pro, mehrfarbig, verschiedene Info-Profile wählbar	Kopfairbags vorn und hinten, Seitenairbags vorn, Center-Airbag
Digitaler Radioempfang DAB+	Kraftstoffsystem Otto-Einspritzer (Tropicalisiert)
Diversity-Antenne für FM-Empfang	Kurzheck
Drehstromgenerator 140 A	Landesverkaufsprogramm Deutschland
Dreipunkt-Automatiksicherheitsgurt für mittleren Rücksitzplatz	LED-Rückleuchten
Dreipunkt-Automatiksicherheitsgurte für die äußeren Rücksitzplätze	
Dreipunkt-Automatiksicherheitsgurte vorn mit Höheneinstellung und Gurtstraffer	



Zustandsbericht

- Protokoll der Fahrzeugbewertung -

Berichts-Nr: 10727689
vom: 03.06.2026

Leiste zwischen den Scheinwerfern beleuchtet	Radstand
Lendenwirbelstützen vorn	Rechtsverkehr
Lenksäule mit Höhen- und Längseinstellung	Regensensor
Leuchte im Fußraum vorn	Regionscode " ECE " für Radio
Leuchtweitenregulierung dynamisch	Reifen 215/45 R 18
Licht-und-Sicht-Paket	Reifen ohne Festlegung der Reifenmarke
Linkslenker	Reifenkontrollanzeige
Make-up-Spiegel beleuchtet in den Sonnenblenden	R-Line Ausstattung
Mit Individualeinbau	Rückfahrkamera "Rear View"
Mittelarmlehne vorn längseinstellbar, mit Ablagebox	Rücksitzbank ungeteilt, Lehne asymmetrisch geteilt umklappbar
Modul Boden hinten Ausführung 3	Schaltgetriebe MQ200_GA
Müdigkeitserkennung	Schalthebelknauf in Leder
Multifunktionskamera	Scheibenbremsen hinten
Multifunktionslenkrad in Leder	Scheibenbremsen vorn
Navigationssystem "Discover Media" inkl. "Streaming & Internet"	Seitenscheiben hinten und Heckscheibe abgedunkelt
Navigationssystem "Discover Media" inkl. "Streaming & Internet"	Serienkraftstoff-Erstbefüllung
Nebelscheinwerfer und Abbiegelicht	Serviceanzeige 30000 km oder 2 Jahre (flexibel)
Nebelschlusslicht einseitig, Rückfahrlicht beidseitig	Servolenkung
Nicht Heissland	Sicherheitsoptimierte Kopfstützen vorn
Nichtraucherausführung - Ablagefach und 12-V-Steckdose vorn	Sitzmittelbahnen der Vordersitze und der äußeren Rücksitzplätze in Stoff "R-Line"
Notbremsassistent "Front Assist"	Spezielles Typschild für EG für M1-Pkw
Notruf-Service; keine Registrierung notwendig, Dienst ist bei Auslieferung aktiviert	Sport-Komfortsitze vorn
Ohne 2. Batterie	Spurhalteassistent "Lane Assist"
Ohne alternativ-Antriebssystem	Stabilisator vorn
Ohne Anhängervorrichtung	Standard-Klimazonen
Ohne beheizbare Scheibenwaschdüsen	Start-Stopp-System mit Bremsenergie-Rückgewinnung
Ohne Bordwerkzeug und Wagenheber	Staufach unter den Vordersitze(n)
Ohne Dacheinsatz (Volldach)	Stoßfänger im "R-Line"-Styling
Ohne Differenzialsperre	Telefonschnittstelle
Ohne Dynamic Drive Control	Textilfußmatten vorn und hinten
Ohne ECO-Funktion	Tire Mobility Set: 12-Volt-Kompressor und Reifendichtmittel
Ohne erweitertem Sicherheitssystem	Trägerfrequenz 433,92 bis 434,42 MHz
Ohne Scheinwerferreinigungsanlage	Transportschutzfolie (Mindestschutz) mit zus. Transportschutzmaßnahmen
Ohne Sprachsteuerung	Tür und Seitenverkleidung
Ohne Spurwechselassistent	Typprüfand Deutschland
Ohne Zusatz-/Standheizung	Überhang hinten, mittel
Ohne zusätzliche Bereifung	Umfeldbeleuchtung mit Logoprojektion
Online-Dienst, mit OCU, mit Head Unit Codierung, ohne WFS-Verbund	Verbandtasche, Warndreieck und Warnweste
Pedale in Edelstahl gebürstet	Verkehrszeichenerkennung
Radio	Version Standard
Radsicherungen mit erweitertem Diebstahlschutz	Vorbereitet für "We Connect" und "We Connect Plus"
	Vordersitze beheizbar



Zustandsbericht

- Protokoll der Fahrzeugbewertung -

Berichts-Nr: 10727689
vom: 03.06.2026

Vordersitze mit Höheneinstellung

Warnleuchte für Waschwasserstand

Warnton und -leuchte für nicht angelegte Gurte vorn und hinten

Wartungsintervallverlängerung

Wegfahrsperre elektronisch

Zentralverriegelung ohne Safe-Sicherung, mit
Funkfernbedienung und 2 Funkklappschlüsseln

Zierleisten schwarz



Zustandsbericht

- Protokoll der Fahrzeugbewertung -

Berichts-Nr: 10727689
vom: 03.06.2026

» Bereifung

MONTIERTE BEREIFUNG

Hersteller	Ort	Position	Typ	Felge	Dimension	Profiltiefe
Hankook	Vorne	Links	Sommer	Aluminium	215/45 R 18 89 V	5,0 mm
Hankook	Vorne	Rechts	Sommer	Aluminium	215/45 R 18 89 V	5,0 mm
Hankook	Hinten	Links	Sommer	Aluminium	215/45 R 18 89 V	6,0 mm
Hankook	Hinten	Rechts	Sommer	Aluminium	215/45 R 18 89 V	6,0 mm

Reifen zulässig: Ja

Reifen verkehrssicher: Ja

ERSATZ-/NOTRAD & ZUBEHÖR

Bordwerkzeug vorhanden: Ja

Tirefit vorhanden: Ja

Tirefit Ablaufdatum: 12.2025

Kompressor vorhanden: Ja



Zustandsbericht

- Protokoll der Fahrzeugbewertung -

Berichts-Nr: 10727689
vom: 03.06.2026

» Wertmindernde Faktoren

Nr	Bauteil	Schadensbeschreibung	Reparaturempfehlung
1	Alufelge vorne rechts	Kratzer	Ersetzen Sicherheitsrelevanter Schaden
2	Ölwechsel	Wartung fällig	Ausführen
3	Stoßfänger Ecke hinten rechts	Kratzer	Smart Repair
4	Tirefit	Abgelaufen	Ersetzen
5	Stoßfänger hinten mitte	Kratzer	Auslegen + Polieren

» Gebrauchsspuren

Nr	Bauteil	Schadensbeschreibung	Reparaturempfehlung
1	Windschutzscheibe	Steinschlag	Akzeptabel (Gebrauchsspur)



Zustandsbericht

- Protokoll der Fahrzeugbewertung -

Berichts-Nr: 10727689
vom: 03.06.2026

» Merkantile Wertminderung

Unfallfahrzeug:	Ja
Vorschäden bekannt:	Ja
Vorschäden feststellbar:	Ja
Nachlackierungen vorhanden:	Ja
Nachlackierungen professionell ausgeführt:	Ja
Lackschichtdickenmessung durchgeführt:	Ja - mit Auffälligkeiten/Abweichungen

Nr	Bauteil	Schadensbeschreibung	Reparaturstatus	Reparaturkosten
1	Andere	Vollkaskoschaden		€ 2.500,00
2	Andere	Vollkaskoschaden		€ 3.000,00
3	Andere	Vollkaskoschaden		€ 2.100,00
Summe (ohne MwSt.):				€ 7.600,00

ERGEBNISSE DER LACKSCHICHTDICKENMESSUNG

Bauteil	Lack (µm)
Lackschichtdicke Kotflügel vorne links (µm)	156,0
Lackschichtdicke Kotflügel vorne rechts (µm)	174,0
Pro Bauteil wurden mindestens 3 Messungen durchgeführt.	



Zustandsbericht

Berichts-Nr: 10727689
vom: 03.06.2026

- Protokoll der Fahrzeugbewertung -

» Hinweise zum Zustandsbericht

Angaben zum Auftrag und zum Bewertungsumfang:

Es wurde der Auftrag erteilt, einen Zustandsbericht über das beschriebene Fahrzeug zu erstellen.

Die Fahrzeugzustandsbewertung erfolgte auftragsgemäß auf Basis der vom Auftraggeber vorgegebenen Standards für Fahrzeugbewertungen. Die Feststellungen im Einzelfall trifft der Sachverständige aufgrund eigener Sachkunde und nach eigenem sachverständigen Ermessen.

Fahrzeug-Identifizierung:

WVGZZZCSZNY023446

FIN abgelesen und stimmt mit Unterlagen überein

Allgemeinzustand:

Gepflegter Allgemeinzustand

Besichtigungsbedingungen:

Ausreichend

Hebebühne/Hubmittel benutzt:

Nein

Motorenlauf durchgeführt:

Ja

Fahrprobe durchgeführt:

Nein



Zustandsbericht

- Protokoll der Fahrzeugbewertung -

Berichts-Nr: 10727689
vom: 03.06.2026

» Sonstige Bemerkungen

Vorliegendes Exemplar wurde auf elektronischem Wege erzeugt. Es ist ohne Originalunterschrift gültig.



Zustandsbericht

- Protokoll der Fahrzeugbewertung -

Berichts-Nr: 10727689
vom: 03.06.2026

» Ansichtsfotos



Fahrzeugansicht - diagonal vorne links



Fahrzeugansicht - diagonal vorne rechts



Fahrzeugansicht - diagonal hinten links



Fahrzeugansicht - diagonal hinten rechts



Innenraum - Cockpit mit Laufleistung

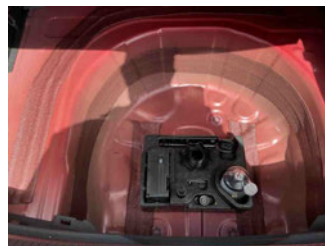

Equipment - Bordwerkzeug

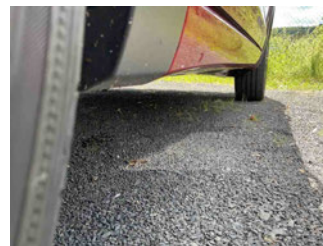

Seitenansicht - Schweller links



Seitenansicht - Schweller rechts



Fahrzeug - Typenschild/Fahrgestellnummer

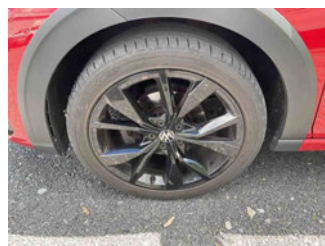

Räder - Rad montiert vorne links

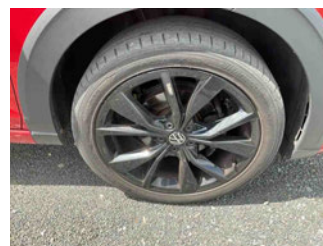

Räder - Rad montiert vorne rechts



Räder - Rad montiert hinten links



Räder - Rad montiert hinten rechts



Innenraum - Mittelkonsole



Fahrzeug - Motorraum offen



Equipment - Boardmappe/ Securitybag



Zustandsbericht

- Protokoll der Fahrzeugbewertung -

Berichts-Nr: 10727689
vom: 03.06.2026



Innenraum - Kofferraum



Fahrzeug - abgegebene ZB1



Lackstärke Kotflügel vorne links



Lackstärke Kotflügel vorne rechts



Fahrzeug - Serviceunterlagen /
Wartungsnachweis



Innenraum - vorne



Innenraum - hinten



Räder - Haltbarkeitsdatum
Tirefit



Innenraum -
Navigationsgerät/Radio

» Beschädigungsfotos

WERTMINDERNDE FAKTOREN

1 - Alufelge vorne rechts - Kratzer - Ersetzen
Sicherheitsrelevanter Schaden



2 - Ölwechsel - Wartung fällig - Ausführen

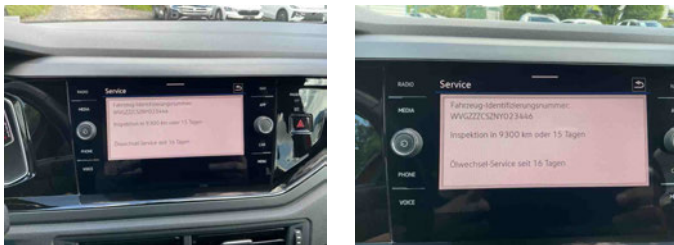

3 - Stoßfänger Ecke hinten rechts - Kratzer - Smart Repair



4 - Tirefit - Abgelaufen - Ersetzen



5 - Stoßfänger hinten mitte - Kratzer - Auslegen + Polieren





Zustandsbericht

- Protokoll der Fahrzeugbewertung -

Berichts-Nr: 10727689
vom: 03.06.2026

GEBRAUCHSPUREN

1 - Windschutzscheibe - Steinschlag - Akzeptabel (Gebrauchsspur)

