

# INFORME CONTROL VEHÍCULO



27 de mayo de 2026

Nº Expediente: 3426374404

Nº Revision: WTWS\_622047

Página: 1 de 1

DATOS DEL VEHÍCULO			
MATRÍCULA:	0771-LXW	Nº CHASIS:	WBA71AC0305V22828
KILOMETROS:	61784	MARCA:	BMW
F. PERITACIÓN:	22/05/2026	MODELO:	X1 SDRIVE18DA CORPORATE
Seguro:	SI		

DATOS DE LA INSTALACIÓN			
INSTALACIÓN:	CAMPA CEVA MEJORADA PROFESIONAL	FECHA DE ENTRADA:	20/05/2026
DIRECCIÓN:	Antigua carretera de san Fernando, km	PERSONA CONTACTO:	WTWS_3337
LOCALIDAD:	MEJORADA DEL CAMPO	TELEFONO/E-MAIL:	-

VERIFICACIÓN DE ELEMENTOS					
Nº LLAVES:	2	KIT ANTIPINCHAZOS:	SI	RUEDA REPUESTO:	NO
LIBRO MANTENIMIENTO:	NO	Navegador GPS:	GPS INTEGRADO		
Neumático RunFlat:	NO	Vehículo eléctrico híbrido:	NO	Falta Cable carga Rápida:	NO
Falta Cable 220/230:	NO	Neumático Invierno:	NO		

PERSONALIZACIÓN DEL VEHÍCULO
I VEHÍCULO SIN PERSONALIZACIÓN

RESUMEN DE LA VALORACIÓN PERICIAL	
Concepto	Importe
Daños Generales	0,00 €
Daños Interiores	0 €
<b>Total Valoración</b>	<b>0,00 €</b>

VALORACIÓN ELEMENTOS DE INTERIOR						
Referencia	Código	Descripción	Unidades	Precio Unidad	Descuento	Importe Total
No existen elementos de interior en la valoración de daños						

OBSERVACIONES
1- Sin testigo fallo motor en cuadro. 2- Libro electrónico. 3- Baliza V16 en maletero.

<b>Nº Valoración</b>	CMA_622047	<b>Marca - Modelo</b>	BMW X1 (F48) 5P (19-22)		
<b>Fecha Alta</b>	27/05/2026 14:14:55	<b>CUM</b>	BM04402	<b>Origen</b>	VinQuery
<b>F.Cálculo/Modif.</b>	27/05/2026 14:17:44	<b>Matrícula</b>	0771-LXW		
<b>Código Usuario</b>	CLAIMS MANAGEMENT ADMINISTRATOR, S.L. - USUCAMPA - GTESTIMATE	<b>VIN</b>	WBA71AC0305V22828		

#### Atributos de la Valoración

Estado	Abierta	Referencia	WTWS_622047
--------	---------	------------	-------------

#### Atributos vehículo

Código color de fabricante	B39
Kilómetros	61.784

#### Equipamiento

##### VIN Query

<p>TODO TERRENO 5 PUERTAS - SAV</p> <p>PROGRAMA DE VENTAS ESPECIFICACION EUROPEA - 230</p> <p>GENERAL CAMBIO AUTOMATICO - 205</p> <p>ADAS ACTIVE GUARD - 5AV</p> <p>ADAS CONTROL DISTANCIA APARCAMIENTO DL/TR - 508</p> <p>NEUMATICOS 225/55 R17 ..W</p> <p>INTERVALOS INTERVALO INSPECCION 25000 KM/15500 MILLAS - 8KB</p> <p>ANTIPOLUCION KIT REDUCCION CO2 - 1CB</p> <p>CLIMATIZACIÓN CLIMATIZADOR - 534</p> <p>VOLANTE Y MANDOS VOLANTE DEPORTIVO EN CUERO - 255</p> <p>AUDIO/MULTIMEDIA SERVICIO CONNECTED DRIVE - 6AC</p> <p>AUDIO/MULTIMEDIA NAVEGADOR - 6UN</p> <p>TAPICERIA/LINEA INT ANTHRACITE - COLINT-AT</p> <p>TAPICERIA/LINEA INT TAPICERIA TELA GRID - TRIM-EG</p> <p>INSTRUMENTACION PUERTAS PORTON TRASERO ACCIONAMIENTO AUTOMATICO - 316</p> <p>SEGURIDAD DESACTIVACION AIRBAG ACOMPAÑANTE - 5DA</p> <p>ADAS CAMARA VISION TR - 3AG</p> <p>INSTRUMENTACION CONSOLA CUADRO INSTR CUENTA KM - 548</p> <p>ACCESORIOS ALFOMBRILLAS VELOURS - 423</p> <p>TECHO BARRAS PORTAEQUIPAJES NEGRO MATE - 3AA</p> <p>COLOR EXTERIOR MINERALGRAU - COLEXT-B39</p> <p>LUCES FAROS LEDS - 5A2</p> <p>CRISTALES LUNAS LAT Y TR TINTADAS - 420</p>	<p>TURBO-DIESEL 1995CC 110KW (150) - 71AC</p> <p>AUTOMATICO 8 VELOCIDADES - 205</p> <p>ADAS ASISTENTE DE APARCAMIENTO - 5DP</p> <p>ADAS REGULADOR VELOCIDAD CON FUNCION FRENADO - 544</p> <p>NEUMATICOS KIT INFLADO NEUMATICOS - 2VC</p> <p>LLANTAS ALE 7.5JX17" RADIOS EN V ESTILO 560 - 23E</p> <p>EQUIPO MECANICO DEPOSITO COMBUSTIBLE INCREMENTADO - 1AG</p> <p>CLIMATIZACIÓN FREON R1234YF - 8R9</p> <p>VOLANTE Y MANDOS VOLANTE MULTIFUNCION - 249</p> <p>AUDIO/MULTIMEDIA SISTEMA LLAMADA EMERGENCIA INTELIGENTE - 6AC</p> <p>AUDIO/MULTIMEDIA TELESERVICIOS - 6AE</p> <p>AUDIO/MULTIMEDIA RECEPCION DIGITAL RADIO - 654</p> <p>TAPICERIA/LINEA INT TAPICERIA TELA GRID - ANTHRAZIT - EGAT</p> <p>INSTRUMENTACION PUERTAS ACCESO CONFORT - 322</p> <p>SEGURIDAD RETROVISOR INTERIOR ANTIDESLUMBRANTE AUTOMATICO - 431</p> <p>INSTRUMENTACION CONSOLA REPOSABRAZOS CON PORTAOBJETOS - 473</p> <p>INSTRUMENTACION CONSOLA SISTEMA CONTROL PRESION NEUMATICOS - 2VB</p> <p>ACCESORIOS MOLDURAS OXIDSILVER OSCURO MATE CON PERFIL SCHWARZ BRILLO INTENSO - 4FS</p> <p>ACCESORIOS PACK COMPARTIMENTOS - 493</p> <p>RETROVISORES EXT ABATIBLE ELECTRICAMENTE - 313</p> <p>LUCES FAROS ANTINEBLA LED - 5A1</p> <p>ADAS PROTECCION PEATONES ACTIVA - 8TF</p>
---	---

##### Automático

INTERVALOS SERVICIO INSPECCION KILOMETROS	ESPAÑA ESPAÑA
---	---------------

#### Mano de obra

Código	Descripción	Uds.	Precio(€)	I/D	I/D%	Total(€)
T2 GtSIN DAÑOS	Verificar sin daños según protocolo	0,00 h	25,00			0,00

<b>Nº Valoración</b>	CMA_622047	<b>Marca - Modelo</b>	BMW X1 (F48) 5P (19-22)		
<b>Fecha Alta</b>	27/05/2026 14:14:55	<b>CUM</b>	BM04402	<b>Origen</b>	VinQuery
<b>F.Cálculo/Modif.</b>	27/05/2026 14:17:44	<b>Matrícula</b>	0771-LXW		
<b>Código Usuario</b>	CLAIMS MANAGEMENT ADMINISTRATOR, S.L. - USUCAMPA - GTESTIMATE	<b>VIN</b>	WBA71AC0305V22828		





## Resumen

Piezas		Mano de obra		Pintura	
Fecha tarifa	06/05/2026	Total I/D MO	0,00 €	Total I/D MO Pintura	0,00 €
Total I/D Piezas	0,00 €	Subtotal Importe MO	0,00 €	Subtotal Importe MO	0,00 €
Subtotal	0,00 €	Subtotal Horas MO	0,00 €	Subtotal Horas MO	0,00 €
Pequeño Material (0,00%)	0,00 €	Total sin descuentos (0,00 h)	0,00 €	Subtotal M.O. (0,00 h)	0,00 €
Material anticorrosivo	0,00 €	Descuento sobre total MO (0,00%)	0,00 €	Descuento sobre MO (0,00%)	0,00 €
Material pintado de bajos	0,00 €	Total	0,00 €	Total mano de obra	0,00 €
Coste envío recambios	0,00 €			Total I/D Material Pintura	0,00 €
Total sin descuentos	0,00 €			Subtotal material	0,00 €
Dto. sobre total piezas (30,00%)	0,00 €			Dto. sobre material (0,00%)	0,00 €
Total	0,00 €			Total del material	0,00 €
				Total sin descuentos	0,00 €
				Descuento sobre total Pintura (0,00%)	0,00 €
				Total	0,00 €

Sistema de pintura: Centro Zaragoza  
Tipo de pintura: Bicapa Perlado

Nº colores 1

Total		Total piezas		Total mano de obra		Total pintura		Total Varios	
Fijo franquicia	0,00 €	Total piezas	0,00 €	SubTotal	0,00 €	Total sin franquicia	0,00 €	Total	0,00 €
Porcentaje franquicia	0,00%	Total mano de obra	0,00 €	Total pintura	0,00 €	Base del impuesto	0,00 €		
Val. max. franquicia	0,00 €	Total pintura	0,00 €	SubTotal	0,00 €	Total Tasas reciclado residuos	0,00 €		
Val. min. franquicia	0,00 €	SubTotal	0,00 €	Total Varios	0,00 €	Base del impuesto	0,00 €		
Total Franquicia	0,00 €	Total Varios	0,00 €			Total sin franquicia	0,00 €		
						Total	0,00 €		

NOTAS  Manual  No Actualizada  Sin Precio  Documentado por GT Motive  Pieza prepintada  
± Aproximada | Incluida NI No Incluida C Condicionada por + Lanzada por - Solapada por

## Reportaje Fotográfico

<b>Nº Valoración</b>	CMA_622047	<b>Marca - Modelo</b>	BMW X1 (F48) 5P (19-22)		
<b>Fecha Alta</b>	27/05/2026 14:14:55	<b>CUM</b>	BM04402	<b>Origen</b>	VinQuery
<b>F.Cálculo/Modif.</b>	27/05/2026 14:17:44	<b>Matrícula</b>	0771-LXW		
<b>Código Usuario</b>	CLAIMS MANAGEMENT ADMINISTRATOR, S.L. - USUCAMPA - GTESTIMATE	<b>VIN</b>	WBA71AC0305V22828		

### Equipamiento

#### VIN Query

TODO TERRENO 5 PUERTAS - SAV  
 PROGRAMA DE VENTAS ESPECIFICACION EUROPEA - 230  
 GENERAL CAMBIO AUTOMATICO - 205  
 ADAS ACTIVE GUARD - 5AV  
 ADAS CONTROL DISTANCIA APARCAMIENTO DL/TR - 508  
 NEUMATICOS 225/55 R17 ..W  
 INTERVALOS INTERVALO INSPECCION 25000 KM/15500 MILLAS - 8KB  
 ANTIPOLUCION KIT REDUCCION CO2 - 1CB  
 CLIMATIZACIÓN CLIMATIZADOR - 534  
 VOLANTE Y MANDOS VOLANTE DEPORTIVO EN CUERO - 255  
 AUDIO/MULTIMEDIA SERVICIO CONNECTED DRIVE - 6AK  
 AUDIO/MULTIMEDIA NAVEGADOR - 6UN  
 TAPICERIA/LINEA INT ANTHRACITE - COLINT-AT  
 TAPICERIA/LINEA INT TAPICERIA TELA GRID - TRIM-EG  
 INSTRUMENTACION PUERTAS PORTON TRASERO ACCIONAMIENTO AUTOMATICO - 316  
 SEGURIDAD DESACTIVACION AIRBAG ACOMPAÑANTE - 5DA  
 ADAS CAMARA VISION TR - 3AG  
 INSTRUMENTACION CONSOLA CUADRO INSTR CUENTA KM - 548  
 ACCESORIOS ALFOMBRILLAS VELOURS - 423  
 TECHO BARRAS PORTAEQUIPAJES NEGRO MATE - 3AA  
 COLOR EXTERIOR MINERALGRAU - COLEXT-B39  
 LUCES FAROS LEDS - 5A2  
 CRISTALES LUNAS LAT Y TR TINTADAS - 420

TURBO-DIESEL 1995CC 110KW (150) - 71AC  
 AUTOMATICO 8 VELOCIDADES - 205  
 ADAS ASISTENTE DE APARCAMIENTO - 5DP  
 ADAS REGULADOR VELOCIDAD CON FUNCION FRENADO - 544  
 NEUMATICOS KIT INFLADO NEUMATICOS - 2VC  
 LLANTAS ALE 7.5JX17" RADIOS EN V ESTILO 560 - 23E  
 EQUIPO MECANICO DEPOSITO COMBUSTIBLE INCREMENTADO - 1AG  
 CLIMATIZACIÓN FREON R1234YF - 8R9  
 VOLANTE Y MANDOS VOLANTE MULTIFUNCION - 249  
 AUDIO/MULTIMEDIA SISTEMA LLAMADA EMERGENCIA INTELIGENTE - 6AC  
 AUDIO/MULTIMEDIA TELESERVICIOS - 6AE  
 AUDIO/MULTIMEDIA RECEPCION DIGITAL RADIO - 654  
 TAPICERIA/LINEA INT TAPICERIA TELA GRID - ANTHRAZIT - EGAT  
 INSTRUMENTACION PUERTAS ACCESO CONFORT - 322  
 SEGURIDAD RETROVISOR INTERIOR ANTIDESLUMBRANTE AUTOMATICO - 431  
 INSTRUMENTACION CONSOLA REPOSABRAZOS CON PORTAOBJETOS - 473  
 INSTRUMENTACION CONSOLA SISTEMA CONTROL PRESION NEUMATICOS - 2VB  
 ACCESORIOS MOLDURAS OXIDSILVER OSCURO MATE CON PERFIL SCHWARZ BRILLO INTENSO - 4FS  
 ACCESORIOS PACK COMPARTIMENTOS - 493  
 RETROVISORES EXT ABATIBLE ELECTRICAMENTE - 313  
 LUCES FAROS ANTINEBLA LED - 5A1  
 ADAS PROTECCION PEATONES ACTIVA - 8TF

#### Automático

INTERVALOS SERVICIO INSPECCION KILOMETROS

ESPAÑA ESPAÑA

## Reportaje Fotográfico

Nº Valoración	CMA_622047	Marca - Modelo	BMW X1 (F48) 5P (19-22)		
Fecha Alta	27/05/2026 14:14:55	CUM	BM04402	Origen	VinQuery
F.Cálculo/Modif.	27/05/2026 14:17:44	Matrícula	0771-LXW		
Código Usuario	CLAIMS MANAGEMENT ADMINISTRATOR, S.L. - USUCAMPA - GTESTIMATE	VIN	WBA71AC0305V22828		



20260522\_082730.jpg



20260522\_082646.jpg



20260522\_082745.jpg



20260522\_082804.jpg

## Reportaje Fotográfico

Nº Valoración	CMA_622047	Marca - Modelo	BMW X1 (F48) 5P (19-22)		
Fecha Alta	27/05/2026 14:14:55	CUM	BM04402	Origen	VinQuery
F.Cálculo/Modif.	27/05/2026 14:17:44	Matrícula	0771-LXW		
Código Usuario	CLAIMS MANAGEMENT ADMINISTRATOR, S.L. - USUCAMPA - GTESTIMATE	VIN	WBA71AC0305V22828		



20260522\_082801.jpg



20260522\_082739.jpg



20260522\_082720.jpg



20260522\_082633.jpg

## Reportaje Fotográfico

<b>Nº Valoración</b>	CMA_622047	<b>Marca - Modelo</b>	BMW X1 (F48) 5P (19-22)		
<b>Fecha Alta</b>	27/05/2026 14:14:55	<b>CUM</b>	BM04402	<b>Origen</b>	VinQuery
<b>F.Cálculo/Modif.</b>	27/05/2026 14:17:44	<b>Matrícula</b>	0771-LXW		
<b>Código Usuario</b>	CLAIMS MANAGEMENT ADMINISTRATOR, S.L. - USUCAMPA - GTESTIMATE	<b>VIN</b>	WBA71AC0305V22828		



20260522\_082741.jpg



20260522\_082722.jpg



20260522\_082635.jpg



20260522\_082623.jpg

## Reportaje Fotográfico

Nº Valoración	CMA_622047	Marca - Modelo	BMW X1 (F48) 5P (19-22)		
Fecha Alta	27/05/2026 14:14:55	CUM	BM04402	Origen	VinQuery
F.Cálculo/Modif.	27/05/2026 14:17:44	Matrícula	0771-LXW		
Código Usuario	CLAIMS MANAGEMENT ADMINISTRATOR, S.L. - USUCAMPA - GTESTIMATE	VIN	WBA71AC0305V22828		



20260522\_082732.jpg



20260522\_082756.jpg



20260522\_082628.jpg

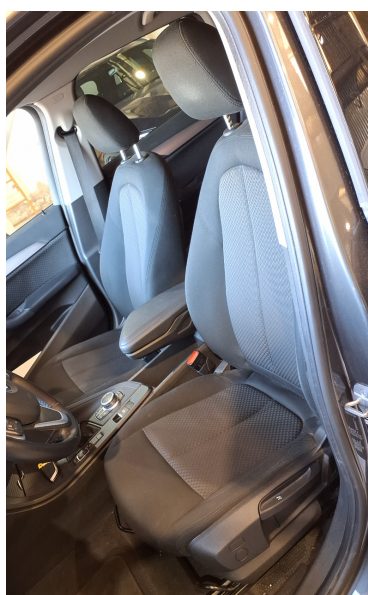

20260522\_082735.jpg

## Reportaje Fotográfico

Nº Valoración	CMA_622047	Marca - Modelo	BMW X1 (F48) 5P (19-22)		
Fecha Alta	27/05/2026 14:14:55	CUM	BM04402	Origen	VinQuery
F.Cálculo/Modif.	27/05/2026 14:17:44	Matrícula	0771-LXW		
Código Usuario	CLAIMS MANAGEMENT ADMINISTRATOR, S.L. - USUCAMPA - GTESTIMATE	VIN	WBA71AC0305V22828		



20260522\_082637.jpg



20260522\_082712.jpg



20260522\_082625.jpg



20260522\_082724.jpg

## Reportaje Fotográfico

Nº Valoración	CMA_622047	Marca - Modelo	BMW X1 (F48) 5P (19-22)		
Fecha Alta	27/05/2026 14:14:55	CUM	BM04402	Origen	VinQuery
F.Cálculo/Modif.	27/05/2026 14:17:44	Matrícula	0771-LXW		
Código Usuario	CLAIMS MANAGEMENT ADMINISTRATOR, S.L. - USUCAMPA - GTESTIMATE	VIN	WBA71AC0305V22828		



20260522\_082752.jpg

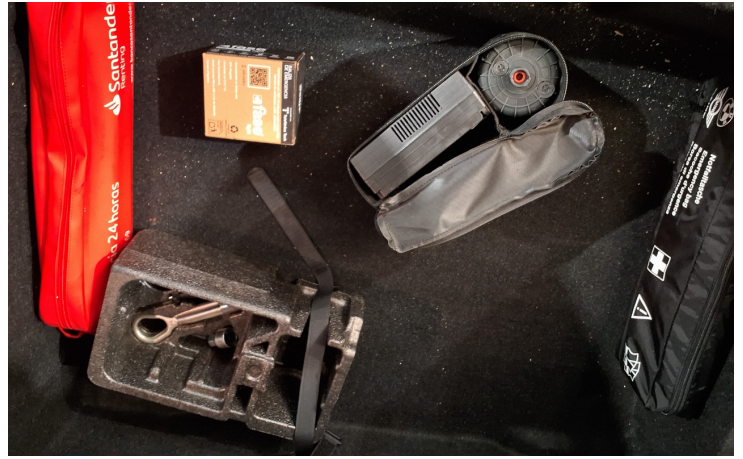

20260522\_082707.jpg



20260522\_082603.jpg



20260522\_082552.jpg

## Reportaje Fotográfico

<b>Nº Valoración</b>	CMA_622047	<b>Marca - Modelo</b>	BMW X1 (F48) 5P (19-22)		
<b>Fecha Alta</b>	27/05/2026 14:14:55	<b>CUM</b>	BM04402	<b>Origen</b>	VinQuery
<b>F.Cálculo/Modif.</b>	27/05/2026 14:17:44	<b>Matrícula</b>	0771-LXW		
<b>Código Usuario</b>	CLAIMS MANAGEMENT ADMINISTRATOR, S.L. - USUCAMPA - GTESTIMATE	<b>VIN</b>	WBA71AC0305V22828		



20260522\_082619.jpg



20260522\_082609.jpg



20260522\_082547.jpg



20260522\_082558.jpg

## Reportaje Fotográfico

Nº Valoración	CMA_622047	Marca - Modelo	BMW X1 (F48) 5P (19-22)		
Fecha Alta	27/05/2026 14:14:55	CUM	BM04402	Origen	VinQuery
F.Cálculo/Modif.	27/05/2026 14:17:44	Matrícula	0771-LXW		
Código Usuario	CLAIMS MANAGEMENT ADMINISTRATOR, S.L. - USUCAMPA - GTESTIMATE	VIN	WBA71AC0305V22828		



20260522\_082606.jpg



20260522\_082544.jpg



20260522\_082549.jpg



20260522\_082613.jpg

## Reportaje Fotográfico

Nº Valoración	CMA_622047	Marca - Modelo	BMW X1 (F48) 5P (19-22)		
Fecha Alta	27/05/2026 14:14:55	CUM	BM04402	Origen	VinQuery
F.Cálculo/Modif.	27/05/2026 14:17:44	Matrícula	0771-LXW		
Código Usuario	CLAIMS MANAGEMENT ADMINISTRATOR, S.L. - USUCAMPA - GTESTIMATE	VIN	WBA71AC0305V22828		



20260522\_082612.jpg



20260522\_082555.jpg



20260522\_082539.jpg



20260522\_082536.jpg