



Zustandsbericht

Protokollnummer: 45481627
Auftrags-Nr / Referenz: 52417380_1
Besichtigungsdatum: 25.02.2026

Angaben zum Fahrzeug

Hersteller / Modell	Volvo XC60 B4 D Core		
Kennzeichen	HH-KS 1095	Fahrgestellnummer	YV1UZK5V9R1841954
Erstzulassung	12.02.2024	Laufleistung (abgelesen)	17.552 km
HSN/TSN	9101 / BTJ 00015	Kraftstoffart / Zylinder	Hybr.Diesel/E / 4
Fahrzeugart	Geländewagen	Antriebsart	Frontantrieb
Schadstoffklasse	EURO6;WLTP;AP;PI/CI; M, N...	Getriebe / Anzahl Gänge	Automatik
Farbe	Crystal Weiß-Perleffekt	Besichtigungszustand	bedingt: Licht/Nässe/Schmutz
Leistung / Hubraum	145 kW / 1.969 ccm	Nächste HU	02/2027
Wartungsheft / Nachweis	vorhanden / vollständig	Restlauf bis Service	12 Monat(e)
Letzte Wartung	02/2026 bei 17.487 km	Polsterart	Leder
Vorschaden	Keine Feststellbar	Polsterfarbe	Schwarz
Nachlackierung	Keine Feststellbar	zul. Gesamtgewicht	2.460 kg
Dokumente	ZB vorhanden	Anzahl Halter	unbekannt
Schlüssel soll/ist	2/2	Anzahl Sitze / Türen	5 / 5
Vertragsnummer	52417380_1	Re-Import	Nein

Zustandsbericht

Hauptbereifung

Achse	Reifengröße	Reifentyp	Hersteller	Profiltiefe	Verkehrstauglichkeit
1	235/55 R19 105/105H	Ganzjahresreifen auf Leichtmetall	Michelin	6mm / 6mm	i.O.
2	235/55 R19 105/105H	Ganzjahresreifen auf Leichtmetall	Michelin	6mm / 6mm	i.O.

Legende: Profiltiefenangabe für Reifen links an erster Stelle, für Reifen rechts an zweiter Stelle der Achse

Ausstattung

Serienausstattung

Bezeichnung
ABS - Anti-Blockier-System
Airbag Fahrer- und Beifahrerseite mit zweistufigem Auslösesystem
Airbag, Beifahrerseite abschaltbar
Airbag, Knieairbag für Fahrer
Airbag, Seitenairbags für Fahrer und Beifahrer und Kopf-/schulterairbags für alle insassen
Aktiv-Sicherheitsgurte mit Gurtstraffer
Android Infotainmentsystem - 9"-Touchscreen (22,9-cm-Diagonale) - Bluetooth -Freisprecheinrichtung inkl. Audiostreaming - Digitale Fahrzeugbedienungsanleitung - Digitaler Radioempfang (DAB+) - 2 USB-C-Anschlüsse (kompatibel mit Apple iPod/iPhone/iPad)
Außenspiegel elektrisch einklappbar
Außenspiegel elektrisch einstellbar
Außenspiegel und Heckscheibe beheizbar (automatisch)

TÜV SÜD Auto Partner GmbH
Gutenbergstraße 13
70771 Leinfelden-Echterdingen

Besichtigungsort
Hartmann Fleet-Professionals GmbH
- Ehingen
Katharinasteige 6
89585 Ehingen

Empfänger
Backoffice
Santander Consumer Leasing GmbH
Santander-Platz 1
41061 Mönchengladbach



Bezeichnung
Außentemperaturanzeige
Bergabfahrhilfe HDC
Berganfahrassistent Hill Start Assist (HSA)
Beschlagsensor zur automatischen Aktivierung der Defrosterfunktion
Blinkleuchten (LED) in Außenspiegel integriert
Bordcomputer mit Fahrzeugkontrollfunktionen
Bremsleuchte, dritte
Dachkantenspoiler
Dachreling in Schwarz (integriert)
Dieselpartikelfilter
Digital Services inkl. Google Maps Navigationssystem - Google Services (beinhaltet Google Maps, Google Assistant, Google Play Store und unbegrenzt Datenvolumen) - Volvo On Call (beinhaltet u.a. die Alarmierung des Volvo On Call Service-Centers per Knopfdruck sowie zusätzliche Komfortdienste über die Volvo CarsApp) - Die Nutzung ist zeitlich begrenzt und wir danach kostenpflichtig. Weitere Informationen zu einer Verlängerung erhalten Sie bei einem Volvo Händlerpartner
Digitale Instrumentierung 2. Gen. Vollgrafisches 12,3"-Fahrerdisplay (31,2-cm-Diagonale) mit zwei variablen Rundinstrumenten und Infodisplay (z. B. für Navigations- Kartenansicht)
Einstiegsleisten aus Aluminium mit Volvo Schriftzug vorn
Electronic Stability Control (ESC) - Elektronische Stabilitätskontrolle
Elektronische Differentialsperre
Erweitertes Luftqualitätssystem mit Feinstaubfilterung nach Luftqualitätsstandard PM2,5
Fensterheber elektrisch vorn und hinten mit Auto-Down- und Auto-Up-Funktion
Fensterumrandung in Chrom
Festbremsautomatik Festbremsmechanismus nach dem Auslösen der Airbags oder der Gurtstraffer, um Folgeunfälle zu verhindern
Frontgrill im Wasserfall-Design in hochglänzendem Schwarz
Gepäckraum-Trennnetz
Getriebe: 8-Gang Automatikgetriebe
Gurthöheneinstellung vorn
Heckklappenautomatik elektrisch
Heckscheibe, beheizbar
Heckscheibenwischer
Innen- und Außenspiegel automatisch abblendend
Innenraumbeleuchtung Dachhimmel, Leseleuchten vorn, Ambientebeleuchtung vorn, Fußraum vorn, Ablagefach hinter Mittelkonsole, Handschuhfach und Gepäckraum
Intelligentes Fahrerinformationssystem verzögert in Gefahrensituationen eingehende Anrufe oder Fahrzeuginformationen
ISOFIX-Aufnahme für die äußeren Rücksitze
Keyless Drive (elektronisches Zugangssystem) mit sensorgesteuerter Heckklappe, beleuchteten Türgriffen und Bodenleuchten
Keyless Start elektronisches Motorstartsystem
Kindersicherung für die hinteren Türen (elektrisch)
Klimaautomatik mit getrennter Temperaturregelung für Fahrer und Beifahrer und zusätzlichen Belüftungsdüsen für die 2. Sitzreihe (in B-Säule integriert)
Kopfstützen (5) vorn und hinten
Kopfstützen der 2. Sitzreihe umlegbar (elektrisch)
Ladekantenschutz im Gepäckraum aus Kunststoff
Laderaumrollo
LED-Scheinwerfer "Thors Hammer" mit Fernlichtassistent und integriertem LED-Tagfahrlicht

TÜV SÜD Auto Partner GmbH
Gutenbergstraße 13
70771 Leinfelden-Echterdingen

Besichtigungsort
Hartmann Fleet-Professionals GmbH
- Ehingen
Katharinasteige 6
89585 Ehingen

Empfänger
Backoffice
Santander Consumer Leasing GmbH
Santander-Platz 1
41061 Mönchengladbach



Bezeichnung
Lenkrad höhen- und längseinstellbar
Lenkrad: Multifunktionstasten am Lenkrad
Luftqualitätssystem mit Aktivkohlefilter - automatischer Umluftschaltung und Vorbelüftung des Innenraums bei Fahrzeugentriegelung
Make-up-Spiegel für Fahrer und Beifahrer, beleuchtet
Mittelarmlehne vorn mit integriertem Staufach und Getränkehaltern
Notfall-Bremsleuchten bei starker Verzögerung schnelles Aufleuchten der Bremsleuchten; unter 10 km/h automatische Aktivierung der Warnblinkanlage
Paket: Parkassistent - Einparkhilfe vorne und hinten mit automatischem Bremsengriff (hinten)
Parkbremse (elektrisch)
Parktickethalter
Radio: Audiosystem High Performance Sound - 220 Watt Leistung - 10 Lautsprecher
Radiozubehör: Digitaler Radioempfang (DAB+)
Radiozubehör: Smartphone Integration Apple CarPlay
Radiozubehör: Zwei USB-C Schnittstellen an der Rückseite der Tunnelkonsole
Regensensor
Reifendruckkontrollsystem mit reifenindividueller Druckverlustmeldung
Run-off Road Protection Präventiv-Schutzsystem bei unbeabsichtigten Verlassen der Straße oder drohenden Überschlagen inkl. Notruf über Volvo On Call und Türentriegelung
Räder: Reifendichtmittel Inkl. 12-Volt Kompressor, Höchstgeschwindigkeit 80 km/h
Rückfahrkamera
Rücksitze im Verhältnis 40/60 oder komplett umlegbar mit Durchladefunktion
Safety Assistance -Aut. Notbremssystem mit Erkennung von Fahrzeugen, Fahrradfahrern und Fußgängern und Großtieren inkl. Kreuzungsbremsassistent und Notbremsassistent bei Gegenverkehr -Connected Safety -Driver Alert - Aufmerksamkeitswarner -Distanzwarner -Geschwindigkeitsbegrenzung (variabel) -Geschwindigkeitsregelanlage -Lane Keeping Aid (LKA) - Aktiver Spurhalteassistent -Oncoming Lane Mitigation -Ready to Drive notification -Road Edge Detection -Road Sign Information (RSI) - Verkehrszeichenerkennung
Schleudertrauma-Schutzsystem WHIPS inkl. Durchtauchschutz auf allen Sitzplätzen und energieabsorbierender Sitzpolsterungen vorn
Servolenkung, geschwindigkeitsabhängig
Sicherheitsbremssystem mit Scheibenbremsen rundum (innenbelüftet) automatischer Bremsystemvorspannung, Bremsassistent und automatischer Haltefunktion
Sitze: Fahrer- und Beifahrersitz höheneinstellbar (elektrisch) inkl. manueller Neigungseinstellung
Sitze: Lendenwirbelstütze (2-Wege einstellbar) für Fahrer- und Beifahrersitz
Start-/Stop-Technologie
Steckdose 12 Volt-Anschluss im Gepäckraum
Telefon: Induktives Smartphone-Ladesystem Lädt Smartphones, die den Qi-Standard unterstützen, auf einer Ladefläche kabellos auf
Verbandskasten und Warndreieck
Verglasung: Colorverglasung
Verzurrösen im Gepäckraum (klappbar)
Vorbereitung für Anhänger-Stabilisierungskontrolle (TSA)
Warnton/-anzeige bei nicht angelegten Sicherheitsgurten (für alle Sitzplätze)
Wegfahrsperr
Zentralverriegelung mit zwei Funkfernbedienungen und integrierten Notschlüsseln - automatischer Verriegelung der Türen während der Fahrt (deaktivierbar) - Komfortöffnung / -schließung der Seitenfenster und ggf. Schiebedach per Funkfernbedienung - Panikfunktion in Funkfernbedienung integriert



Sonderausstattung

Bezeichnung
Anhängerkupplung (semielektrisch)
Lackierung: Crystal Weiß-Perleffekt
Paket: Driver Awareness-Paket - Blind Spot Information System (BLIS) - Totwinkelassistent inkl. Spurwechsel -Warnung vor sich schnell nähernden Fahrzeugen inklusive Lenkeingriff bei Nichtbeachtung der Warnsignale - Cross Traffic Alert (CTA) - Querverkehrs-Warnung mit Bremsengriff - Warnung vor sich seitlich nähernden Fahrzeugen, Fahrradfahrern und Fußgängern beim rückwärtigen Ausparken inkl. Bremsung bis zum Stillstand bei Nichtbeachtung der Warnsign. - Heckaufprallabschwächung - Präventivschutz bei drohende Heckkollision
Paket: Fahrerassistenz-Paket Driver Assistance - Adaptive Geschwindigkeitsregelanlage - Emergency Stop Assist (automatisches Nothaltesystem bei Nichtbeachtung von Warnhinweisen infolge von ausbleibenden Lenk-, Brems- und Beschleunigungsaktivitäten des Fahrers inkl. Aktivierung der Warnblinkanlage und automatischer Bremsung bis zum Stillstand) - Pilot Assist (Spurführungsassistent mit adaptiver Geschwindigkeitsregelanlage bis zu Geschwindigkeiten von 130 km/h)
Paket: Licht-Paket - LED-Nebelscheinwerfer (im Frontspoiler integriert) - Scheinwerferreinigungsanlage - Voll-LED -Scheinwerfer "Thors Hammer" Active High Beam mit erwei. Fernlicht, dyn. Kurvenlicht, intelligentem Fernlichtassist. mit adap. Leuchtweitenregulierung und integriertem LED -Tagfahrlicht - Ambientebeleuchtung Erweitert: Ambientebeleuchtung v/h Ausstiegsleuchten v/h Beleuchtete Türablagen - öffener v/h Fußraumbeleuchtung h. Leseleuchten h. Arbeitsleuchte an der Gepäckraumklappe
Paket: Sitzkomfort-Paket - Elektrisch einstellbarer Beifahrersitz - Elektrisch einstellbarer Fahrersitz mit Memoryfunktion für Fahrersitz- und Außenspiegeleinstellung (in Funkfernbedienung gespeichert) - Lendenwirbelstütze (4 -Wege elektrisch einstellbar) für Fahrer- und Beifahrersitz - Memoryfunktion für Beifahrersitz - Beinauflage einstellbar für Fahrer- und Beifahrersitz
Paket: Winter-Paket - Sitzheizung vorn - Sitzheizung hinten - Lenkradheizung
Polsterung: Leder/Ledernachbildung Komfortsitze Anthrazit - inkl. Mittelarmlehne hinten - Einlage: Metal Mesh - Dachhimmel: Hell Beige
Räder: Leichtmetallfelgen 19"-5-V-Speichen Sport-Design Diamantschnitt/Hochglanzschwarz Ganzjahresbereifung 235/55 R19 mit Felgen 7,5 x 19"
Sitze: Sitzheizung hinten (äußere Sitze der 2. Sitzreihe)
Standheizung mit Timer (kraftstoffbetrieben)
Verglasung: Seiten- und Heckfenster abgedunkelt (ab B -Säule)

Wertmindernde Faktoren

Nr.	Bauteilgruppe	Beschreibung
1	Tür vorn rechts	Tür - Steinschlag - auslegen / polieren
2	Stoßfänger hinten	Stoßfänger hinten - verkratzt / verschürft - Smart Repair
3	Verglasung	Frontscheibe - Steinschlag - erneuern

Gebrauchsspuren

Nr.	Bauteilgruppe	Beschreibung
1	Heckleuchte	Heckleuchte rechts - Kratzer
2	Motorhaube	Motorhaube - Delle(n)

Festgestellte Nachlackierungen

Nr.	Ort	Wertminderung
	Keine feststellbar	

Der Verschleißzustand sowie evtl. Schäden an der Bereifung sind wertmäßig berücksichtigt.

TÜV SÜD Auto Partner GmbH
Gutenbergstraße 13
70771 Leinfelden-Echterdingen

Besichtigungsort
Hartmann Fleet-Professionals GmbH
- Ehingen
Katharinasteige 6
89585 Ehingen

Empfänger
Backoffice
Santander Consumer Leasing GmbH
Santander-Platz 1
41061 Mönchengladbach



Hinweise zum Gutachten

Angaben zum Auftrag und zum Begutachtungsumfang:

Es wurde der Auftrag erteilt, eine Fahrzeugbewertung über das beschriebene Fahrzeug zu erstellen.

Fahrzeug-Identifizierung:

- Die Fahrzeug-Identifizierungsnummer (FIN) wurde am Fahrzeug abgelesen und die Übereinstimmung im Verlauf der Besichtigung durch den Unterzeichner mit den vorgelegten Unterlagen festgestellt.

Besichtigungsbedingungen:

- Eine ordnungsgemäße Sichtprüfung der Lackierung und der Karosserie war wegen unzureichender Lichtverhältnisse/ Nässe oder Verschmutzung nur eingeschränkt möglich.
- Zur Beurteilung des Fahrzeuges waren Hubmittel bzw. eine Grube nicht erforderlich.

Probefahrt / Probelauf von Motor und Aggregaten:

- Es wurde eine kurze Bewegungs- und Rangierfahrt auf dem Betriebsgelände durchgeführt.
- Ein Probelauf des Motors wurde durchgeführt.

Vorschäden:

- Am Fahrzeug konnten augenscheinlich keine reparierten Vorschäden festgestellt werden.

Weitere Hinweise und Feststellungen:

- Die getroffene Feststellung beinhalten weder eine Fahrzeugabnahme im Sinne der StVZO, noch im Sinne des Gewährleistungsrechtes.
- Werden Schäden oder Mängel welche erst im Rahmen von Zerlege-/ Diagnosearbeiten oder durch erweiterte Kenntnisse festgestellt, sowie durch verschwiegene Mängel oder arglistige Täuschung hervorgerufen, wird um sofortige Benachrichtigung des Sachverständigen gebeten.
Eine Nachbesichtigung des Fahrzeuges zur Feststellung des Umfanges der Reparaturenerweiterung und damit verbundenen Kostenausweitung wird in diesem Fall durch den Sachverständigen umgehend durchgeführt. Die für die Schadenerweiterung ursächlichen Altteile sind bis zur Nachbesichtigung durch den Sachverständigen aufzubewahren.

TÜV SÜD Auto Partner GmbH
Gutenbergstraße 13
70771 Leinfelden-Echterdingen

Besichtigungsort
Hartmann Fleet-Professionals GmbH
- Ehingen
Katharinasteige 6
89585 Ehingen

Empfänger
Backoffice
Santander Consumer Leasing GmbH
Santander-Platz 1
41061 Mönchengladbach



Übersichtsfotos



Abbildung 1: Schräg vorne



Abbildung 2: Schräg vorne



Abbildung 3: Schräg hinten



Abbildung 4: Schräg hinten



Abbildung 5: Laderaum



Abbildung 6: Motorraum

TÜV SÜD Auto Partner GmbH
Gutenbergstraße 13
70771 Leinfelden-Echterdingen

Besichtigungsort
Hartmann Fleet-Professionals GmbH
- Ehingen
Katharinasteige 6
89585 Ehingen

Empfänger
Backoffice
Santander Consumer Leasing GmbH
Santander-Platz 1
41061 Mönchengladbach



Abbildung 7: FIN



Abbildung 8: Innenraum vorne

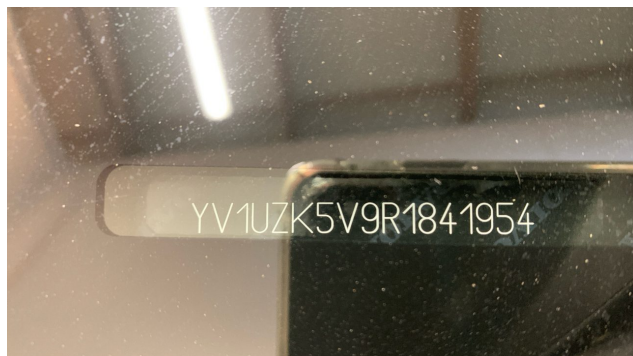

Abbildung 9: Kombiinstrument

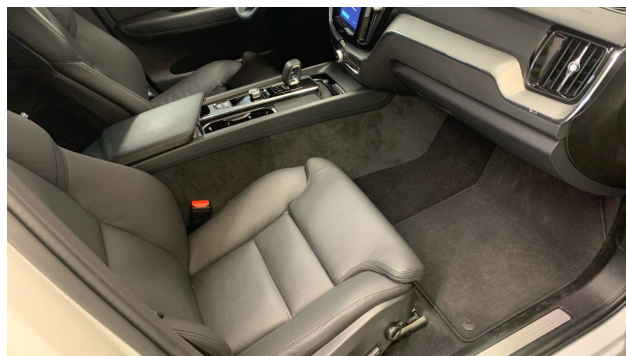

Abbildung 10: Laufleistung



Abbildung 11: Instrumententafel



Abbildung 12: Innenraum hinten

TÜV SÜD Auto Partner GmbH
Gutenbergstraße 13
70771 Leinfelden-Echterdingen

Besichtigungsort
Hartmann Fleet-Professionals GmbH
- Ehingen
Katharinasteige 6
89585 Ehingen

Empfänger
Backoffice
Santander Consumer Leasing GmbH
Santander-Platz 1
41061 Mönchengladbach



Abbildung 13: Montierte Bereifung



Abbildung 14: Ladebuchse/Tankstutzen



Abbildung 15: Sonstiges



Beschädigungsfotos

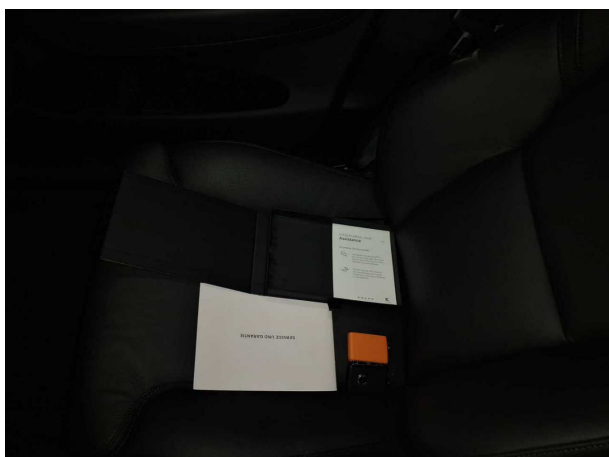

Beschädigung #1: Tür vorn rechts: Tür - Steinschlag - auslegen / polieren



Beschädigung #1: Tür vorn rechts: Tür - Steinschlag - auslegen / polieren

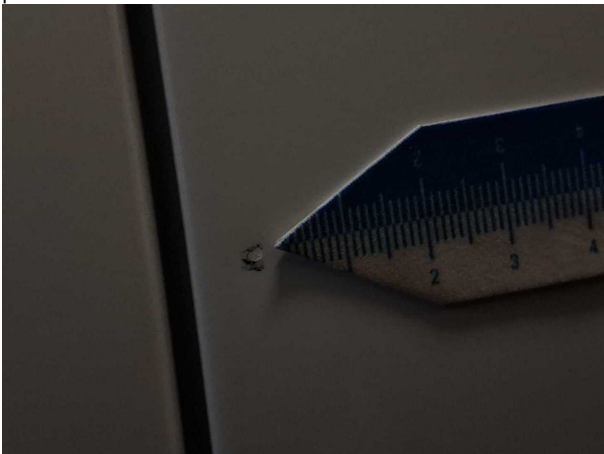

Beschädigung #1: Tür vorn rechts: Tür - Steinschlag - auslegen / polieren

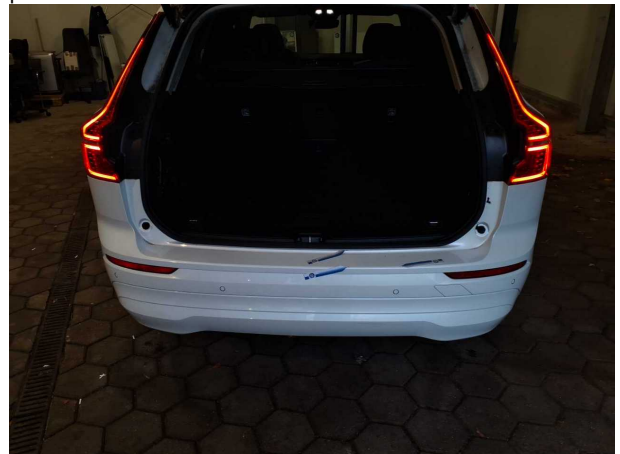

Beschädigung #2: Stossfänger hinten: Stossfänger hinten - verkratzt / verschürft - Smart Repair



Beschädigung #2: Stossfänger hinten: Stossfänger hinten - verkratzt / verschürft - Smart Repair



Beschädigung #2: Stossfänger hinten: Stossfänger hinten - verkratzt / verschürft - Smart Repair

TÜV SÜD Auto Partner GmbH
Gutenbergstraße 13
70771 Leinfelden-Echterdingen

Besichtigungsort
Hartmann Fleet-Professionals GmbH
- Ehingen
Katharinasteige 6
89585 Ehingen

Empfänger
Backoffice
Santander Consumer Leasing GmbH
Santander-Platz 1
41061 Mönchengladbach



Beschädigung #3: Verglasung: Frontscheibe - Steinschlag - erneuern

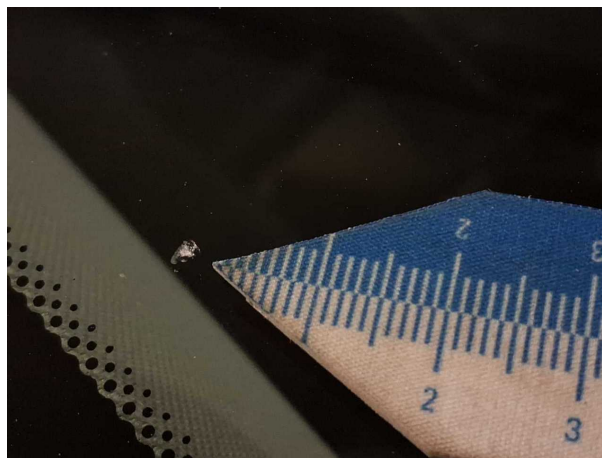

Beschädigung #3: Verglasung: Frontscheibe - Steinschlag - erneuern