

**Resumen del
vehículo**

Matrícula: 5532MFB
COOPER
Marca / S F56
Modelo: 178CV

Fecha	KMs	Intervención	Piezas	Taller
04/11/2024	18220	AVERIA	cambio de bujías + fl combustible	TORREJONMOVIL S.L.
29/10/2024		AVERIA	cambio de batería. El vh entra sin combustible, se le indica al taller que eche lo necesario para arracnar y se le cargue al clietne	0



MINI Mini F56

VIN	WMW51DH0402T98605
Primera matriculación	23/2/2023
Kilometraje del vehículo	20.104 km

DETALLES DE LA INSPECCIÓN

Fecha de la inspección	19/5/2026 9:43:27	Descripción de la dirección de inspección	HARTMANN
------------------------	-------------------	---	----------

INFORMACIÓN DEL VEHÍCULO

Marca	MINI	Primera matriculación	23/2/2023
Modelo	Mini F56	Tipo de carrocería	Berlina
VIN	WMW51DH0402T98605	Tipo de combustible	Gasolina

DOCUMENTOS Y MANTENIMIENTO

Núm llaves	2	Documento de matriculación	No
Ficha Técnica	No	Tipo de libro de mantenimiento	Mantenimiento digital
Manual de instrucciones	Sí		

NEUMÁTICOS

Neumáticos montados

Ubicación	Posición	Banda de rodadura	Fabricante	Dimensiones	Temporada de neumáticos	Tipo de llantas	Neumáticos Runflat
Delantera	Izquierda	5,0 mm	Michelin	205/45 R 17 88 Y	Verano	Aluminio	No aplica
Delantera	Derecha	4,0 mm	Michelin	205/45 R 17 88 Y	Verano	Aluminio	No aplica
Trasera	Izquierda	5,0 mm	Goodyear	205/45 R 17 88 Y	Verano	Aluminio	No aplica
Trasera	Derecha	5,0 mm	Goodyear	205/45 R 17 88 Y	Verano	Aluminio	No aplica

DAÑO

Interior



1 | Indicador de advertencia

Tipo de daño	Encendido
Modo de reparación	Control

Exterior



2 | Protector Faro DEL IZ

Tipo de daño	Ampollas
Modo de reparación	Reemplazar



3 | Protector Faro DEL DR

Tipo de daño	Ampollas
Modo de reparación	Reemplazar



4 | Puerta Delant Iz

Tipo de daño	Rayado
Modo de reparación	Pintar



5 | Puerta maletero Tras

Tipo de daño	Rayado
Modo de reparación	Pintar

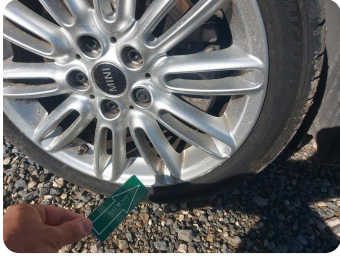

6 | Llanta Alu Del Dr

Tipo de daño

Rayado

Modo de reparación

Importe

Fotos comerciales

