

### Fahrzeugdetails

Fahrgestell-Nr.	VF7VLEHS4 R7833082
Hersteller	CITROEN
Modell	JUMPY 2.0 BlueHDI 145 S&S EAT8

Erstzulassung 18.09.2024

Außenfarbe Unbekannt

Laufleistung 24 214 km

### Auftragsdaten

Eingangsdatum 11.03.2026

Datum der Bewertung 17.03.2026

Datum Beauftragung 11.03.2026

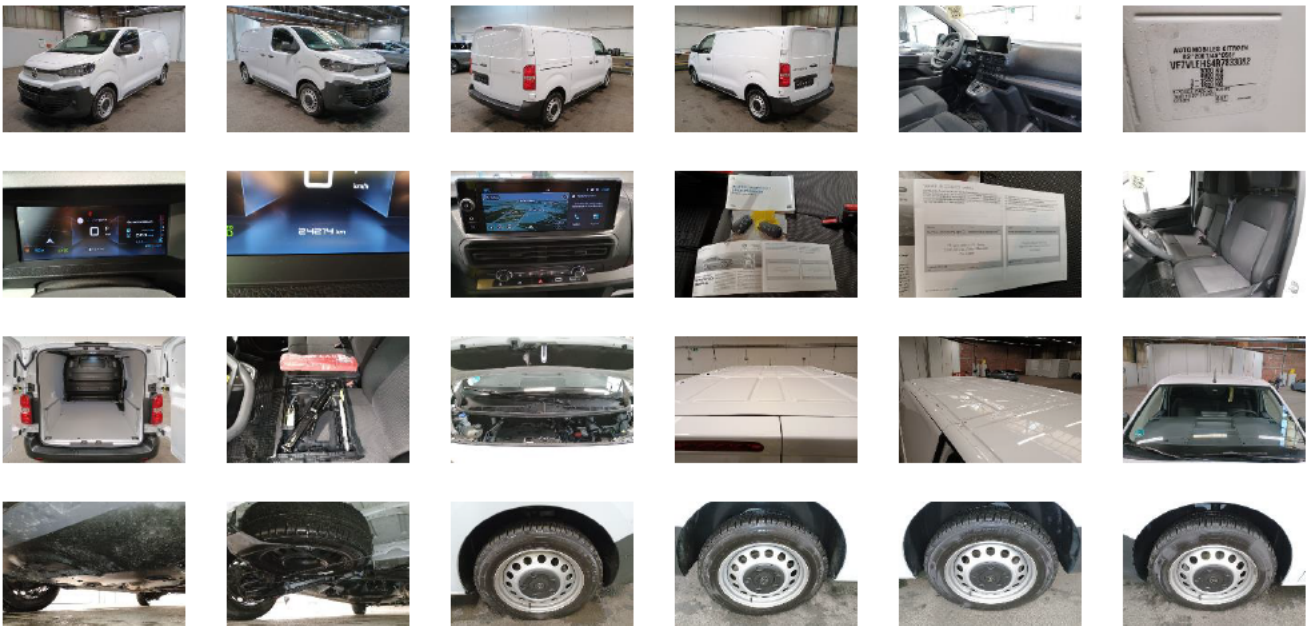

### Fahrzeugausstattung

Navigationssystem

### Lose Teile

- Reserverad
- Bordwerkzeug
- Wagenheber
- Fußmatte VR
- Fußmatte VL
- Antenne

### Fahrzeugdokumente / Schlüssel

- Betriebsanleitung
- Serviceheft
- Bordmappe komplett
- Ersatzschlüssel
- Schlüssel
- Schlüssel mit Fernbedienung
- Inspektion

### Reifen

Michelin 215/60/17 H Ganzjahresreifen 7.0 mm

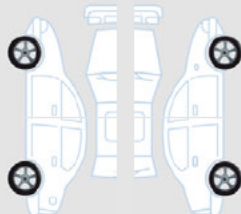

Michelin 215/60/17 H Ganzjahresreifen 7.0 mm



Michelin 215/60/17 H Ganzjahresreifen 8.0 mm

Michelin 215/60/17 H Ganzjahresreifen 8.0 mm

Michelin 215/60/17 H Ganzjahresreifen 8.0 mm

### Schadendetails

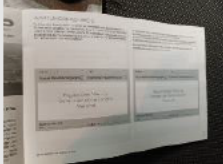
1		Bauteil	Inspektion	Reparaturzeit	-	Teilekosten	300,00€
		Position		- Reparaturkosten		- Gesamtkosten	300,00€
		Beschreibung	Fehlt	Lackierungszeit	-	Abwertung in %	10,00%
		Intensität		Lackierungskosten	-	Abwertung o. MwSt	- 30,00
		Reparaturmethode	Ersetzen	Pauschale	-	<b>Nettokosten</b>	<b>270,00€</b>

### Zusammenfassung Bewertung

Rep.Kosten o. MwSt.	300,00€	Abwertung o. MwSt	-30,00€	Minderwert o. MwSt	270,00€
---------------------	---------	-------------------	---------	--------------------	---------

### Zusammenfassung der Arbeitskosten

	Stundensatz	Zeit in Std	Rep.Kosten o. MwSt.	Abwertung in %	Abwertung o. MwSt	Minderwert o. MwSt
Karosserie	0,00€	0,00	0,00€	-	-	0,00€
Lackierung	0,00€	0,00	0,00€	-	-	0,00€
Zusatzarbeiten-Lackvorbereitung	0,00€	0,00	0,00€	-	-	0,00€

### Verschiedene

	Rep.Kosten o. MwSt.	Abwertung in %	Abwertung o. MwSt	Minderwert o. MwSt
Kleinteile und Entsorgung	0,00€	-	-	0,00€
Teilekosten	300,00€	10,00 %	-30,00€	270,00€
Pauschale	-300,00€	-	-	-300,00€