



# Zustandsbericht

- Protokoll der Fahrzeugbewertung -

Berichts-Nr: 10624027  
vom: 18.05.2026

## » Übersicht

**Auftrags-Nr:** 1002441188  
**Besichtigt am:** 18.05.2026 14:41  
**Berichts-Nr:** 10624027  
**FIN:** WVVZZZ3CZPE035662



Fahrzeugansicht - diagonal  
vorne links



Fahrzeugansicht - diagonal  
hinten rechts

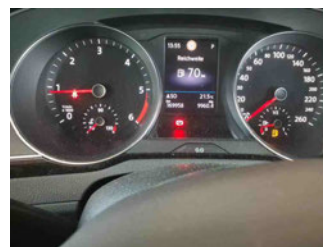

Innenraum - Cockpit mit  
Laufleistung



# Zustandsbericht

- Protokoll der Fahrzeugbewertung -

Berichts-Nr: 10624027  
vom: 18.05.2026

## » Fahrzeugdaten

|                                     |  |
|-------------------------------------|--|
| <b>Fahrzeugkategorie:</b>           | Personenkraftwagen                     |
| <b>Fahrzeugart:</b>                 | Kombi                                  |
| <b>Hersteller:</b>                  | Volkswagen                             |
| <b>Modell:</b>                      | Passat                                 |
| <b>HSN / TSN:</b>                   | 0603 / BQS                             |
| <b>Erstzulassungsdatum:</b>         | 16.01.2023                             |
| <b>Laufleistung:</b>                | 169.958 km                             |
| <b>Nachweis Kilometerstand:</b>     | Abgelesen                              |
| <b>Farbe:</b>                       | Deep Black Perleffekt                  |
| <b>Farbe Dach:</b>                  | Deep Black Perleffekt                  |
| <b>Antriebsart:</b>                 | Frontantrieb                           |
| <b>Motorisierung/Kraftstoff:</b>    | Diesel                                 |
| <b>Hubraum:</b>                     | 1.968 ccm                              |
| <b>Leistung:</b>                    | 110 kW (150 PS)                        |
| <b>Fahrzeuglänge:</b>               |  |
| <b>Fahrzeughöhe:</b>                |  |
| <b>Fahrzeugbreite:</b>              |  |
| <b>Zulässiges Gesamtgewicht:</b>    |  |
| <b>Radstand:</b>                    |  |
| <b>Anzahl Achsen:</b>               | 2                                      |
| <b>Zylinder:</b>                    | 4                                      |
| <b>Schadstoffklasse:</b>            | Euro 6                                 |
| <b>Anzahl Türen:</b>                | 4                                      |
| <b>Anzahl Sitze:</b>                | 5                                      |
| <b>Getriebe:</b>                    | Automatik 7-Gang                       |
| <b>Polsterart:</b>                  | Stoff                                  |
| <b>Interieurfarbe:</b>              | Titanschwarz/Titanschwarz/Titanschwarz |
| <b>Anzahl vorhandene Schlüssel:</b> | 2                                      |

## » Dokumente & Wartung

|   |               |
|---|---------------|
| <b>Nächste HU:</b>  | 01.2028       |
| <b>Zulassungsbescheinigung (ZBT1 Original) vorhanden:</b> | Ja            |
| <b>Zulassungsbescheinigung entgegengenommen:</b>          | Ja            |
| <b>Kennzeichen entgegengenommen:</b>                      | Beide         |
| <b>Wartungsheft:</b>                                      | Digital       |
| <b>Wartungsnachweis:</b>                                  | Nicht prüfbar |
| <b>Datum der letzten Wartung:</b>                         |               |
| <b>Km-Stand bei letzter Wartung:</b>                      |               |
| <b>Restlauf bis Service:</b>                              | 5.900 KM      |



# Zustandsbericht

Berichts-Nr: 10624027  
vom: 18.05.2026

- Protokoll der Fahrzeugbewertung -

## » Fahrzeugausstattung

|  |  |
|--|--|
| "Business Premium"-Paket inkl. Navigation  | Doppelkupplungsgetriebe DQ381  |
| 12-V-Steckdose an der Mittelkonsole hinten und im Gepäckraum   | Doppelton-Signalhorn   |
| 2 Becherhalter vorn mit Abdeckung  | Drehstromgenerator 140 A   |
| 2 USB-C-Schnittstellen vorn, 1 USB-C-Ladebuchse an der Mittelkonsole hinten; Ladeleistung bis zu 45 W      | Dreipunkt-Automatiksicherheitsgurt für mittleren Rücksitzplatz   |
| 230-V-Steckdose an der Mittelkonsole hinten  | Dreipunkt-Automatiksicherheitsgurte für äußere Rücksitzplätze  |
| 3 Kopfstützen hinten   | Dreipunkt-Automatiksicherheitsgurte vornmit Höheneinstellung und Gurtstraffer                                  |
| 4 Leichtmetallräder "Sepang" 6,5 J x 16  | Einparkhilfe - Warnsignale bei Hindernissen im Front- und Heckbereich  |
| 4-Zylinder-Dieselmotor 2,0 l   | Einstiegleisten in den Türausschnitten aus Kunststoff  |
| 4-Zylinder-Dieselmotor 2,0 l TDI, 110 kW   | Einstiegs-/Warnleuchten in LED-Technik in den Türen vorn   |
| 7-Gang-Automatikgetriebe oder DSG Beachtung: Fam. EDF  | Elektrische Luftzusatzheizung  |
| 8 Lautsprecher   | Elektronische Parkbremse inkl. Auto-Hold-Funktion  |
| Abgasendrohr hinten (Standard)   | Elektronisches Stabilisierungsprogramm und elektromechanischer Bremskraftverstärker                            |
| Abgasnorm EU6 AP   | Entfall des Schriftzugs für die Motorbezeichnung auf der Gepäckraumklappe                                      |
| Airbag für Fahrer und Beifahrer, mit Beifahrerairbag-Deaktivierung   | Fahrassistent "Travel Assist" und Spurhalteassistent "Lane Assist"   |
| App-Connect inkl. App-Connect Wireless für Apple CarPlay und Android Auto                                  | Fahrlichtschaltung automatisch, mit Tagfahrlicht, "Leaving home"-Funktion und manueller "Coming home"-Funktion |
| Außen-Sound Standard   | Fahrzeuge mit besonderen Produktaufwertungsmaßnahmen   |
| Außenspiegel auf Fahrerseite asphärisch  | Fahrzeugklassen-Differenzierung -3G0-  |
| Außenspiegel elektrisch einstell- und beheizbar, Umfeldbeleuchtung, auf Fahrerseite automatisch abblendend | Federbereich 34 nur Einbausteuerung keine Bedarfsprognose  |
| Außenspiegel rechts, konvex  | Fernentriegelung für Heckklappe  |
| Ausströmer vorn und LichtdrehSchalter beleuchtet, mit Chromeinfassung                                      | Fertigungsablauf Standard  |
| Automatische Distanzregelung ACC "stop & go", mit Geschwindigkeitsbegrenzer                                | Frontantrieb   |
| Batterie 420A (70Ah)   | Frontscheibe in Verbundsicherheitsglas, wärme- und geräuschkämmend   |
| Batterie/Generator Kapazität Standard  | Fußgängererkennung   |
| Bauteilesatz ohne länderspezifische Bauvorschrift  | Fußhebelwerk "Standard"  |
| Beifahrersitzlehne nicht umklappbar  | Gepäckraumabdeckung auszieh- und herausnehmbar   |
| Berganfahrassistent  | Gepäckraumauskleidung in Textil  |
| Betriebserlaubnis Nachtrag   | Gepäckraumboden aufstellbar  |
| Bordliteratur in Deutsch (Deutschland)   | Gewichtsbereich 3 nur Einbausteuerung keine Bedarfsprognose  |
| Bordwerkzeug   | Head-up-Display  |
| Business   | Innenleuchten mit Abschaltverzögerung und Dimmfunktion, je 2 LED-Leseleuchten vorn und hinten                  |
| Chromleisten an den Seitenfenstern   | Innenspiegel automatisch abblendend  |
| Dachhimmel in Mistralgrau  | ISOFIX-Halteösen zur Befestigung von 2 Kindersitzen auf den Rücksitzen, auch für i-Size-Kindersitze            |
| Dachreling schwarz   | Kältemittel R1234yf  |
| Dämpfung hinten,Basis 1  | Kategorie 0  |
| Dämpfung vorn  | Kein Sonderfahrzeug,Standard-Ausführung  |
| Dekoreinlagen "Cross Hatch" für Instrumententafel und Türverkleidungen                                     | Keine Aktionsausführung  |
| Dekoreinlagen "Piano Black" für Mittelkonsole  | Kennzeichenträger vorn und hinten (ECE)  |
| Digitaler Radioempfang DAB+  | Kindersicherung  |
| Diversity-Antenne für FM-Empfang   |  |



# Zustandsbericht

- Protokoll der Fahrzeugbewertung -

Berichts-Nr: 10624027  
vom: 18.05.2026

|   |  |
|---|--|
| Klimaanlage "Air Care Climatronic" mit Aktiv-Kombifilter, Bedienelementen hinten und 3-Zonen-Temperaturregelung | Ohne CD/DVD für Navigation   |
| Kombi-Instrument mit elektronischem Tachometer, Kilometer- und Tageskilometerzähler, Drehzahlmesser             | Ohne Dacheinsatz (Volldach)  |
| Komfortsitze vorn   | Ohne Differenzialsperre  |
| Kopfairbagsystem für Front- und Fondpassagiere inkl. Seitenairbags vorn   | Ohne Dynamic Drive Control   |
| Kraftstoffsystem Diesel   | Ohne ECO-Funktion  |
| Kraftstofftank mit 66 l Fassungsvermögen  | Ohne Elektromotor ( Hybrid )   |
| Ladekantenschutz in Kunststoff  | Ohne Feuerlöscher  |
| Landesverkaufsprogramm Deutschland  | Ohne Garagentoröffner  |
| LED-Leuchte im Fußraum vorn   | Ohne Gepäck-Spinne/Netz/Tasche   |
| LED-Nebelscheinwerfer und Abbiegelicht  | Ohne Heckspoiler   |
| LED-Rückleuchten  | Ohne integriertes Mautsystem   |
| LED-Scheinwerfer mit Tagfahrlicht   | Ohne Kindersitz  |
| Lendenwirbelstützen vorn, auf Fahrerseite elektrisch einstellbar, Massagefunktion auf Fahrerseite               | Ohne Ladedose  |
| Leuchtweitenregulierung   | Ohne Ladekabel   |
| Linkslenker   | Ohne Lichtassistent  |
| Make-up-Spiegel beleuchtet in den Sonnenblenden, Sonnenblenden ausziehbar                                       | Ohne Scheinwerferreinigungsanlage  |
| Mit Elektrische Lenksäulenverriegelung (ELV)  | Ohne Sitzbelüftung/Massagesitze  |
| Mittelarmlehne vorn höhen- und längseinstellbar, mit Ablagebox; 2 Ausströmer hinten mit Chromlamellen           | Ohne Sonnenschutzrollo   |
| Modellpflege KW 45  | Ohne Sprachsteuerung   |
| Motorenstart Standard   | Ohne Systeme für den Fahrzeugzugang  |
| Müdigkeitserkennung   | Ohne Überführungsausrüstung  |
| Multifunktionsanzeige "Premium" mit mehrfarbigem Display  | Ohne Uhr   |
| Multifunktionskamera  | Ohne Vorbereitung Einbau Funkgerät   |
| Multifunktionslenkrad in Leder, mit Schaltwippen  | Ohne Vorbereitung für VTS (Vehicle-Tracing System)                                 |
| Navigationssystem "Discover Media" inkl. "Streaming & Internet"   | Ohne Vorbereitung Rundumtonkombination und ohne Funkantenne                        |
| Navigationssystem "Discover Media" inkl. "Streaming & Internet"   | Ohne zus. Leuchten (Beleuchtungen innen)   |
| Nebelschlusslicht einseitig, Rückfahrlicht beidseitig   | Ohne zus. Triebwerks-Unterschutz   |
| Netztrennwand   | Ohne Zusatz-/Standheizung  |
| Nicht Heissland   | Ohne zusätzliche Bereifung   |
| Nichtraucherausführung - Ablagefach und 12-V-Steckdose vorn   | Online-Dienst, mit OCU, mit Head Unit Codierung, ohne WFS-Verbund                  |
| Normal-Lackierung   | Proaktives Insassenschutzsystem in Verbindung mit "Front Assist" und "Side Assist" |
| Notbremsassistent "Front Assist" (für automatische Distanzregelung ACC bis 210 km/h)                            | Proaktives Insassenschutzsystem und Spurwechselassistent "Side Assist"             |
| Notruf-Service; keine Registrierung notwendig, Dienst ist bei Auslieferung aktiviert                            | Radio  |
| Ohne 2. Batterie  | Radschrauben Standard  |
| Ohne Aktivkohlebehälter mit SCR   | Radstand   |
| Ohne alternativ-Antriebssystem  | Rechtsverkehr  |
| Ohne Anhängervorrichtung  | Regensensor  |
| Ohne Beifahrersitzverstellung vom Fond  | Regionscode " ECE " für Radio  |
| Ohne besondere Karosseriemaßnahmen  | Reifen 215/60 R 16, Rollwiderstandsklasse A  |
|   | Reifen ohne Festlegung der Reifenmarke   |
|   | Reifenkontrollanzeige  |
|   | Rückfahrkamera "Rear View"   |



# Zustandsbericht

- Protokoll der Fahrzeugbewertung -

Berichts-Nr: 10624027  
vom: 18.05.2026

Rücksitzbank ungeteilt, Lehne asymmetrisch umklappbar,  
Mittelarmlehne mit Ablagefach und Durchlademöglichkeit  
Schalthebelknauf in Leder  
Scheibenbremsen hinten  
Scheibenbremsen vorn  
Scheibenwaschdüsen vorn automatisch beheizt  
Schlüsselloses Startsystem "Keyless Start" ohne Safe-  
Sicherung  
Seitliche Leisten unten in Wagenfarbe  
Serienkraftstoff-Erstbefüllung  
Serviceanzeige 30000 km oder 2 Jahre ( flexibel )  
Servolenkung elektromechanisch, geschwindigkeitsabhängig  
geregelt  
Sicherheitsoptimierte Kopfstützen vorn, längs- und  
höhenstellbar  
Sitzmittelbahnen der Vordersitze und der äußeren  
Rücksitzplätze in Stoff "Business"  
Spezielles Typschild für EG für M1-Pkw  
Spurwechselassistent "Side Assist" und Ausparkassistent  
Standard-Klimazonen  
Start-Stopp-System mit Bremsenergie-Rückgewinnung  
Stoßfänger mit Zierleisten in Wagenfarbe  
Telefonschnittstelle "Comfort" mit induktiver Ladefunktion  
Textilfußmatten vorn und hinten  
Tilgergewicht Lenkrad, 36 HZ  
Tire Mobility Set: 12-Volt-Kompressor und Reifendichtmittel  
Trägerfrequenz 433,92 bis 434,42 MHz  
Transportschutzfolie (Mindestschutz) mit zus.  
Transportschutzmaßnahmen  
Tür und Seitenverkleidung Schaumfolie und Gewebe  
Typprüfland Deutschland  
Variant  
Variante Grundausstattung  
Verbandtasche, Warndreieck und Warnweste  
Verkehrszeichenerkennung  
Vorbereitet für "We Connect" und "We Connect Plus"  
Vordersitze beheizbar  
Vordersitze höhenstellbar, ergoComfort-Sitz auf der  
Fahrerseite, mit elektrischer Lehneinstellung  
Wärmeschutzverglasung grün, seitlich und hinten  
Warnton und -leuchte für nicht angelegte Gurte vorn und hinten  
Wartungsintervallverlängerung  
Wegfahrsperrung elektronisch



# Zustandsbericht

- Protokoll der Fahrzeugbewertung -

Berichts-Nr: 10624027  
vom: 18.05.2026

## » Bereifung

### MONTIERTE BEREIFUNG

Derzeit sind ein oder mehrere Reifen am Fahrzeug montiert, die nicht zum Lieferumfang gehören.

| Hersteller | Ort    | Position | Typ    | Felge | Dimension        | Profiltiefe |
|------------|--------|----------|--------|-------|------------------|-------------|
| Semperit   | Vorne  | Links    | Winter | Stahl | 215/50 R 16 99 H | 6,0 mm      |
| Semperit   | Vorne  | Rechts   | Winter | Stahl | 215/50 R 16 99 H | 6,0 mm      |
| Semperit   | Hinten | Links    | Winter | Stahl | 215/50 R 16 99 H | 7,0 mm      |
| Semperit   | Hinten | Rechts   | Winter | Stahl | 215/50 R 16 99 H | 7,0 mm      |

Reifen verkehrssicher: Ja

### ZUSÄTZLICHE BEREIFUNG

| Hersteller  | Ort | Position | Typ    | Felge     | Dimension        | Profiltiefe |
|-------------|-----|----------|--------|-----------|------------------|-------------|
| Fulda       |     |          | Sommer | Aluminium | 215/60 R 16 95 V | 5,0 mm      |
| Fulda       |     |          | Sommer | Aluminium | 215/60 R 16 95 V | 5,0 mm      |
| Continental |     |          | Sommer | Aluminium | 215/60 R 16 99 V | 5,0 mm      |
| Continental |     |          | Sommer | Aluminium | 215/60 R 16 99 V | 5,0 mm      |

Reifen zulässig: Ja

Reifen verkehrssicher: Ja

### ERSATZ-/NOTRAD & ZUBEHÖR

Bordwerkzeug vorhanden: Ja

Tirefit vorhanden: Ja

Tirefit Ablaufdatum: 11.2026

Kompressor vorhanden: Ja



# Zustandsbericht

- Protokoll der Fahrzeugbewertung -

Berichts-Nr: 10624027  
vom: 18.05.2026

## » Wertmindernde Faktoren

| Nr | Bauteil                                     | Schadensbeschreibung     | Reparaturempfehlung |
|----|---|--------------------------|---------------------|
| 1  | Stoßfänger hinten                           | Kratzer                  | Lackieren           |
| 2  | Vorbereitungszeit Kunststoff-Lackierung     | Lack Vorbereitung        | Ausführen           |
| 3  | Heckklappenverkleidung                      | Kratzer                  | Ersetzen            |
| 4  | Tür vorne links                             | Kratzer                  | Auslegen + Polieren |
| 5  | Kofferraumabdeckung (Rollo)                 | Kratzer                  | Smart Repair        |
| 6  | Innenraum                                   | Verschmutzt              | Reinigen            |
| 7  | Spiegelkappe Aussenspiegel links (Oberhalb) | Kratzer                  | Lackieren           |
| 8  | Zündschlüssel                               | Keine/schlechte Funktion | Ersetzen            |
| 9  | Handschuhfach Deckel                        | Anhaftung                | Reinigen            |
| 10 | Einstieg Verkleidung hinten links           | Anhaftung                | Reinigen            |
| 11 | Kofferraumboden                             | Verschmutzt              | Reinigen            |

## » Gebrauchsspuren

| Nr | Bauteil                    | Schadensbeschreibung | Reparaturempfehlung        |
|----|----------------------------|----------------------|----------------------------|
| 1  | Türverkleidung vorne links | Kratzer              | Akzeptabel (Gebrauchsspur) |
| 2  | Motorhaube                 | Steinschlag          | Akzeptabel (Gebrauchsspur) |



# Zustandsbericht

- Protokoll der Fahrzeugbewertung -

Berichts-Nr: 10624027  
vom: 18.05.2026

## » Merkantile Wertminderung

|  |                                       |
|--|---------------------------------------|
| Unfallfahrzeug:                            | Ja                                    |
| Vorschäden bekannt:                        | Ja                                    |
| Vorschäden feststellbar:                   | Nein                                  |
| Nachlackierungen vorhanden:                | Ja                                    |
| Nachlackierungen professionell ausgeführt: | Ja                                    |
| Lackschichtdickenmessung durchgeführt:     | Ja - mit Auffälligkeiten/Abweichungen |

### ERGEBNISSE DER LACKSCHICHTDICKENMESSUNG

| Bauteil  | Lack ( $\mu\text{m}$ ) |
|--|------------------------|
| Lackschichtdicke Tür hinten links ( $\mu\text{m}$ )        | 154,0                  |
| Lackschichtdicke Seitenwand hinten links ( $\mu\text{m}$ ) | 165,0                  |

Pro Bauteil wurden mindestens 3 Messungen durchgeführt.



# Zustandsbericht

Berichts-Nr: 10624027  
vom: 18.05.2026

- Protokoll der Fahrzeugbewertung -

## » Hinweise zum Zustandsbericht

**Angaben zum Auftrag und zum Bewertungsumfang:**

Es wurde der Auftrag erteilt, einen Zustandsbericht über das beschriebene Fahrzeug zu erstellen.

Die Fahrzeugzustandsbewertung erfolgte auftragsgemäß auf Basis der vom Auftraggeber vorgegebenen Standards für Fahrzeugbewertungen. Die Feststellungen im Einzelfall trifft der Sachverständige aufgrund eigener Sachkunde und nach eigenem sachverständigen Ermessen.

**Fahrzeug-Identifizierung:**

WVWZZZ3CZPE035662

FIN abgelesen und stimmt mit Unterlagen überein

**Allgemeinzustand:**

Verschmutzt

**Besichtigungsbedingungen:**

Eingeschränkt

**Hebebühne/Hubmittel benutzt:**

Ja

**Motorenlauf durchgeführt:**

Ja

**Fahrprobe durchgeführt:**

Ja



# Zustandsbericht

- Protokoll der Fahrzeugbewertung -

Berichts-Nr: 10624027  
vom: 18.05.2026

## » Sonstige Bemerkungen

Vorliegendes Exemplar wurde auf elektronischem Wege erzeugt. Es ist ohne Originalunterschrift gültig.



# Zustandsbericht

- Protokoll der Fahrzeugbewertung -

Berichts-Nr: 10624027  
vom: 18.05.2026

## » Ansichtsfotos



Fahrzeugansicht - diagonal vorne links

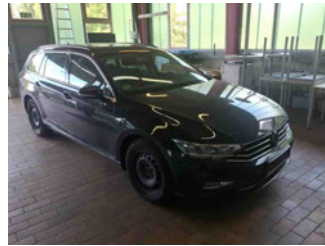

Fahrzeugansicht - diagonal vorne rechts



Fahrzeugansicht - diagonal hinten links



Fahrzeugansicht - diagonal hinten rechts



Innenraum - Cockpit mit Laufleistung



Equipment - Bordwerkzeug



Seitenansicht - Schweller links



Seitenansicht - Schweller rechts



Fahrzeug - Typenschild/Fahrgestellnummer



Räder - Rad montiert vorne links



Räder - Rad montiert vorne rechts



Räder - Rad montiert hinten links



Räder - Rad montiert hinten rechts



Räder - Rad beiliegend #1



Räder - Rad beiliegend #2



Räder - Rad beiliegend #3



# Zustandsbericht

- Protokoll der Fahrzeugbewertung -

Berichts-Nr: 10624027  
vom: 18.05.2026



Räder - Rad beiliegend #4



Innenraum - Mittelkonsole



Fahrzeug - Motorraum offen



Equipment - Boardmappe/  
Securitybag



Innenraum - Kofferraum

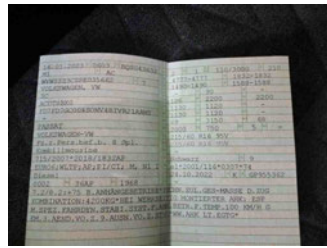

Fahrzeug - abgegebene ZB1



Zubehör - Sonderausstattung



Lackstärke Tür hinten links



Lackstärke Seitenwand hinten  
links

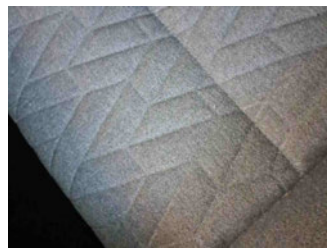

Fahrzeug - Serviceunterlagen /  
Wartungsnachweis



Innenraum - vorne



Innenraum - hinten



Räder - Haltbarkeitsdatum  
Tirefit



Unterbodenscan



Innenraum -  
Navigationsgerät/Radio

## » Beschädigungsfotos

### WERTMINDERNDE FAKTOREN

1 - Stoßfänger hinten - Kratzer - Lackieren



2 - Vorbereitungszeit Kunststoff-Lackierung - Lack Vorbereitung - Ausführen

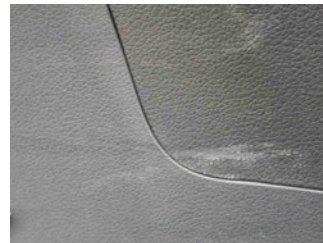

4 - Tür vorne links - Kratzer - Auslegen + Polieren



5 - Kofferraumabdeckung (Rollo) - Kratzer - Smart Repair





# Zustandsbericht

- Protokoll der Fahrzeugbewertung -

Berichts-Nr: 10624027  
vom: 18.05.2026

## 6 - Innenraum - Verschmutzt - Reinigen

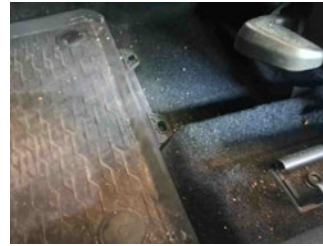

## 7 - Spiegelkappe Aussenspiegel links (Oberhalb) - Kratzer - Lackieren



## 8 - Zündschlüssel - Keine/schlechte Funktion - Ersetzen

Kommentar

Batterie ist leer, erneuern



## 9 - Handschuhfach Deckel - Anhaftung - Reinigen



## 10 - Einstieg Verkleidung hinten links - Anhaftung - Reinigen

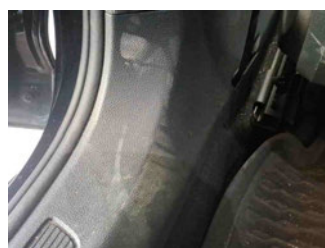

## 11 - Kofferraumboden - Verschmutzt - Reinigen



## GEBRAUCHSSPUREN

### 1 - Türverkleidung vorne links - Kratzer - Akzeptabel (Gebrauchsspur)



### 2 - Motorhaube - Steinschlag - Akzeptabel (Gebrauchsspur)

