

19.06.2026

## Fahrzeugbeschreibung

**Fahrzeug:** CUPRA Leon 1.4 e-HYBRID 150kW DSG Schräghecklimousine 5-türig 1395 ccm 204 PS / 150 KW Elektrisch 6-Gang Automatik

Amtliches Kennzeichen:	HD -CJ 0290E	Fahrgestell-Nummer:	VSSZZZKLZNR055233
Vertrags-Nummer:	78666081	Erstzulassung:	20.05.2022
Internes KZ:	15051597	Kilometer-Stand:	0

Unfall/Schaden: Dem Verkäufer wurden keine unfallbedingten Beschädigungen am Fahrzeug angezeigt.

---

### Ausstattung:

**CUPRA Leon 1.4 e-HYBRID 150kW DSG Schräghecklimousine 5-türig 1395 ccm 204 PS /150 KW Elektrisch 6-Gang Automatik**

Lackierung: \_\_\_\_\_ Polsterung: \_\_\_\_\_ Telefontyp: \_\_\_\_\_

**Listenpreis ohne Sonderausstattung in EUR (vor Mwst.) 0,00**

Sonderausstattung in EUR (vor Mwst.):

**Listenpreis gesamt in EUR (vor Mwst.) 0,00**

## Technische Daten

(Angaben basieren auf Herstellerangaben\*)

Fahrzeug:	CUPRA Leon 1.4 e-HYBRID 150kW DSG Schräghecklimousine 5-türig 1395 ccm 204 PS / 150 KW Elektrisch 6-Gang Automatik		
Modelljahr:	2023		
kW / PS:	150 / 204	Hubraum:	1395
Getriebe:	Automatik	Anzahl Gänge:	6
Emissionsgruppe:	I2	CO2 (g/km):	33
durchschn. Verbr./100 Km:	0,0000	Tankinhalt:	40
Max. Km/h:	220	Beschl. 0-100 Km/h in Sec.:	7,500
Leergewicht (kg):	1633	zul. Gewicht (kg):	2060

\* Angaben ohne Gewähr

29672/29602

**Unfall-/Schadenspiegel**

**Vertrags-Nummer:** 78666081  
**Amtliches Kennzeichen:** HD -CJ 0290E  
**Übersicht erstellt am:** 19.06.2026

Für das Fahrzeug gem. o.g. Leasingvertrag, Fahrzeugtyp

**CUPRA Leon 1.4 e-HYBRID 150kW DSG Schräghecklimousine5-türig 1395 ccm 204 PS / 150 KW Elektrisch 6-Gang Automatik**

wurden uns während der Vertragslaufzeit nachfolgende Beschädigungen angezeigt:

---

<i><b>Datum</b></i>	<i><b>SNR</b></i>	<i><b>Verursacher</b></i>	<i><b>Beschädigung</b></i>	<i><b>Reparatur erfolgt *</b></i>	<i><b>Gutachten vorhanden *</b></i>
21.08.2023	9059860605	Eigenverschulden	Eigenes Fzg. ohne Schaden	Nein	Nein
20.08.2023	9059860608	Fremdverschulden	Stossstange hinten mitte	Ja	Ja

---

\* Sofern für eine Schadennummer mehrere Beschädigungen angegeben sind, gilt der Eintrag in dieser Spalte für die gesamte Schadennummer.

**Unfall-/Schadenspiegel zur Kenntnis genommen:**

\_\_\_\_\_  
Datum und Unterschrift Käufer

**Wartungsreport**

**Vertrags-Nummer:** 78666081  
**Amtliches Kennzeichen:** HD -CJ 0290E  
**Übersicht erstellt am:** 19.06.2026

Für das Fahrzeug gem. o.g. Leasingvertrag, Fahrzeugtyp

**CUPRA Leon 1.4 e-HYBRID 150kW DSG Schräghecklimousine5-türig 1395 ccm 204 PS / 150 KW Elektrisch 6-Gang Automatik**

wurden uns während der Vertragslaufzeit nachfolgende Wartungen angezeigt:

---

<i>Datum</i>	<i>Km-Stand</i>	<i>Art der Wartung</i>
--------------	-----------------	------------------------

---

**Wartungsreport zur Kenntnis genommen:**

\_\_\_\_\_  
Datum und Unterschrift Käufer



VSSZZZKLZNR055233

## Angaben zum Fahrzeug

<b>Halter</b>		<b>Besichtigungszustand</b>	bedingt: Licht/Nässe/Schmutz
<b>Kennzeichen</b>		<b>Laufleistung (abgelesen)</b>	79.999 km
<b>Hersteller</b>	Seat	<b>Restlauf bis Service</b>	218 Tag(e)
<b>Typ/Modell</b>	CUPRA LEON E-HYBRID150	<b>HU (Bericht lag nicht vor)</b>	04/2027
<b>Fahrgestellnummer</b>	VSSZZZKLZNR055233	<b>Leistung / Hubraum</b>	110 kW / 1.395 ccm
<b>Erstzulassung</b>	20.05.2022	<b>Polster/Farbe</b>	/
<b>Letzte Wartung</b>	06/2024, 46.031 km	<b>Lackierung</b>	
<b>Kraftstoffart</b>	Hybr.B/E ext.aufli	<b>Getriebe</b>	Automatik

## Zustandsbericht

### Wertmindernde Faktoren

Nr.	Bauteilgruppe	Beschreibung
1	Rad/Reifen	Leichtmetallfelge vorn rechts - verkratzt / verschürft - kein Abzug
2	Rad/Reifen	Leichtmetallfelge hinten rechts - verkratzt / verschürft - kein Abzug
3	Unterlagen	HU Bescheinigung (Fehlt) - erneuern
4	2.Radsatz	1 Leichtmetallfelge - verkratzt / verschürft - Wertminderung
5	Tür vorn links	Tür - verkratzt / verschürft - instandsetzen und lackieren

### Gebrauchsspuren

Nr.	Bauteilgruppe	Beschreibung
1	Interieur	Innenraum - Abrieb - kein Abzug
2	Karosserie	Karosserie (Steinschläge) - Kratzer - kein Abzug
3	Verglasung	Frontscheibe - Steinschlag - kein Abzug

### Fehlteile

Fehlteil
----------

### Vorschäden

Nr.	Vorschaden
1	Heck, Angabe durch Nutzer/Auftraggeber

### Festgestellte Nachlackierungen

Nr.	Ort
	Keine feststellbar



## Hauptbereifung

Achse	Reifengröße	Hersteller	Reifentyp	Profiltiefe	Verktgl.	Zul.
1	225/40 R18 92V	Goodyear	Winterreifen	5mm - 5mm	i.O.	
2	225/40 R18 92V	Pirelli	Winterreifen	7mm - 7mm	i.O.	

## Zusatzbereifung

Achse	Reifengröße	Hersteller	Reifentyp	Profiltiefe	Verktgl.	Zul.
1	225/40 R18 92Y	Bridgestone	Sommerreifen	5mm - 5mm	i.O.	
2	225/40 R18 92Y	Michelin	Sommerreifen	7mm - 7mm	i.O.	

## Ersatz

Typ	Reifengröße	Hersteller	Reifentyp	Profiltiefe	Ablaufdatum
Tirefit					11/2028

Der Verschleißzustand sowie evtl. Schäden an der Bereifung sind wertmäßig berücksichtigt.

## Bemerkungen

Keine Gewähr auf Vollständigkeit und  
Richtigkeit der angezeigten Ausstattung.  
Techn. Änderungen vorbehalten  
Das Fahrzeug weist dem Alter, der Laufleistung und dem  
Einsatzzweck entsprechende Gebrauchsspuren auf.  
elektr. Komponenten geprüft, i. O.

Lackwerte geprüft, i. O.

Fahrzeug war zum Zeitpunkt der Besichtigung regennass, weitere Beschädigungen können nicht ausgeschlossen werden

**TÜV SÜD Auto Service GmbH**    **Besichtigungsort**  
Römeräcker 1                      SAP Walldorf  
76351 Linkenheim - Hochstetten                      69190 Walldorf

Besichtigungsdatum: 09.06.2026  
**Protokollnummer: 45817201**  
Anlieferungsdatum: 09.06.2026



---

## Angaben zum Fahrzeug

<b>Hersteller</b>	Seat	<b>Besichtigungszustand</b>	bedingt: Licht/Nässe/Schmutz
<b>Typ/Modell</b>	CUPRA LEON E-HYBRID150	<b>Laufleistung (abgelesen)</b>	79.999 km
<b>Fahrgestellnummer</b>	VSSZZKLZNR055233	<b>Erstzulassung</b>	20.05.2022

### Angaben zum Auftrag:

Auftragsgemäß erfolgte die Fahrzeugzustandsbewertung in demontagefreien Zustand.

### Fahrzeug-Identifizierung:

Die Fahrzeug-Identifizierungsnummer (FIN) wurde am Fahrzeug abgelesen und die Übereinstimmung im Verlauf der Besichtigung durch den Unterzeichner mit den vorgelegten Unterlagen festgestellt.

### Besichtigungsbedingungen:

Eine ordnungsgemäße Sichtprüfung der Lackierung und der Karosserie war wegen unzureichender Lichtverhältnisse/ Nässe oder Verschmutzung nur eingeschränkt möglich.

### Allgemeinzustand:

Das Fahrzeug weist dem Alter und Einsatzzweck entsprechende Gebrauchsspuren auf.

## Übersichtsfotos



Abbildung 1: Schräg vorne



Abbildung 2: Schräg vorne



Abbildung 3: Schräg hinten



Abbildung 4: Schräg hinten



Abbildung 5: Innenraum



Abbildung 6: Innenraum





Abbildung 13: Sonstiges



Abbildung 14: Sonstiges



Abbildung 15: Sonstiges

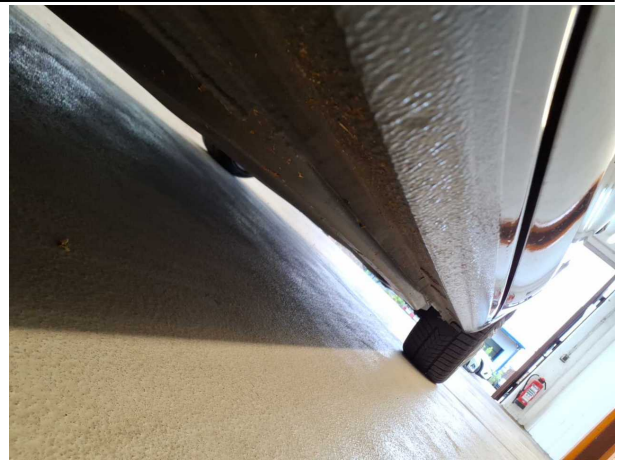

Abbildung 16: Sonstiges



Abbildung 17: Sonstiges



Abbildung 18: Sonstiges

TÜV SÜD Auto Service GmbH  
Römeräcker 1  
76351 Linkenheim - Hochstetten

Besichtigungsort  
SAP Walldorf  
69190 Walldorf

Besichtigungsdatum: 09.06.2026  
Protokollnummer: 45817201  
Anlieferungsdatum: 09.06.2026



Abbildung 19: Sonstiges



Abbildung 20: Sonstiges

## Beschädigungsfotos



**Beschädigung #1:** Rad/Reifen: Leichtmetallfelge vorn rechts - verkratzt / verschürft - kein Abzug



**Beschädigung #1:** Rad/Reifen: Leichtmetallfelge vorn rechts - verkratzt / verschürft - kein Abzug



**Beschädigung #2:** Rad/Reifen: Leichtmetallfelge hinten rechts - verkratzt / verschürft - kein Abzug



**Beschädigung #2:** Rad/Reifen: Leichtmetallfelge hinten rechts - verkratzt / verschürft - kein Abzug



**Beschädigung #4:** 2.Radsatz: 1 Leichtmetallfelge - verkratzt / verschürft - Wertminderung



**Beschädigung #5:** Tür vorn links: Tür - verkratzt / verschürft - instandsetzen und lackieren



**Beschädigung #5:** Tür vorn links: Tür - verkratzt / verschürft - instandsetzen und lackieren



**Beschädigung #5:** Tür vorn links: Tür - verkratzt / verschürft - instandsetzen und lackieren



## Checkliste

Vorhanden	Name
<input type="checkbox"/>	ABE
<input type="checkbox"/>	Abschleppöse
<input type="checkbox"/>	Anhängekupplung abnehmbar
<input type="checkbox"/>	Antenne
<input type="checkbox"/>	Bordbuchmappe
<input type="checkbox"/>	Bordwerkzeug
<input type="checkbox"/>	Consumer Kabelkit
<input type="checkbox"/>	Fernbedienung Standheizung
<input type="checkbox"/>	Ladekabel
<input type="checkbox"/>	Laderaumabdeckung / Rollo
<input type="checkbox"/>	Leichtmetallfelgensatz komplett
<input type="checkbox"/>	Navigations Datenträger
<input type="checkbox"/>	Schlüssel Anhängerkupplung
<input type="checkbox"/>	Serviceheft
<input type="checkbox"/>	Tirefit Füllmittel
<input type="checkbox"/>	Tirefit komplett
<input type="checkbox"/>	Tirefit Kompressor
<input type="checkbox"/>	Windschott

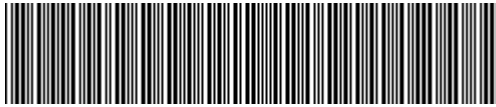

VSSZZZKLZNR055233

## Vehicle details

Operator		Inspection condition	Conditional: Light/moisture/dirt
License number		Mileage (Read)	79,999 km
Manufacturer	Seat	Next maintenance in	218 Tag(e)
Type / Model	CUPRA LEON E-HYBRID150	Main inspection (Report not on hand)	04/2027
Vehicle Identification number	VSSZZZKLZNR055233	Power / Engine displacement	110 kW / 1,395 ccm
First registration	20 May 2022	Upholstery/Colour	/
Last maintenance	06/2024, 46,031 km	Paintwork	
Fuel type	Hybr.B/E ext.aufll	Gearbox	Automatic

## Zustandsbericht

### Value reducing factors

No.	Component group	Description
1	Wheel / tyres	Alloy rim - front right side - Scratched - No deduction
2	Wheel / tyres	Alloy rim - rear right side - Scratched - No deduction
3	Documents	Main inspection certificate (Fehlt) - Replace
4	2nd wheel set	1 alloy rim - Scratched - Loss in value
5	Door - front left side	Door - Scratched - Repair and paint

### Wear and tear

No.	Component group	Description
1	Interior	Interior - Abrasion - No deduction
2	Body	Body (Steinschläge) - Scratch(es) - No deduction
3	Vehicle glazing	Windscreen - Stone chips - No deduction

### Missing parts

Missing part
--------------

### Previous damages

No.	Previous damage
1	Rear, Provided by user / customer

### Detected repainting

No.	Location
	None detectable

**TÜV SÜD Auto Service GmbH**  
Römeräcker 1  
76351 Linkenheim - Hochstetten

**Inspection location**  
SAP Walldorf  
69190 Walldorf

Inspection date: 9 Jun 2026  
**Protocol number: 45817201**  
Delivery date: 9 Jun 2026



## Main tyres

Axle	Tyre size	Manufacturer	Type of tyre	Tread depth	Roadworthy	Permissibility
1	225/40 R18 92V	Goodyear	Winter tyres	5mm - 5mm	o.k.	
2	225/40 R18 92V	Pirelli	Winter tyres	7mm - 7mm	o.k.	

## Additional tyres

Axle	Tyre size	Manufacturer	Type of tyre	Tread depth	Roadworthy	Permissibility
1	225/40 R18 92Y	Bridgestone	Summer tyres	5mm - 5mm	o.k.	
2	225/40 R18 92Y	Michelin	Summer tyres	7mm - 7mm	o.k.	

## Replacement

Type	Tyre size	Manufacturer	Type of tyre	Tread depth	Expiration date
Tirefit					11/2028

The wear and tear condition and possible damages to the tyres are considered in the value.

## Comments

Keine Gewähr auf Vollständigkeit und  
Richtigkeit der angezeigten Ausstattung.  
Techn. Änderungen vorbehalten  
Das Fahrzeug weist dem Alter, der Laufleistung und dem  
Einsatzzweck entsprechende Gebrauchsspuren auf.  
elektr. Komponenten geprüft, i. O.

Lackwerte geprüft, i. O.

Fahrzeug war zum Zeitpunkt der Besichtigung regennass, weitere Beschädigungen können nicht ausgeschlossen werden

**TÜV SÜD Auto Service GmbH**  
Römeräcker 1  
76351 Linkenheim - Hochstetten

**Inspection location**  
SAP Walldorf  
69190 Walldorf

Inspection date: 9 Jun 2026  
**Protocol number: 45817201**  
Delivery date: 9 Jun 2026



---

## Vehicle details

<b>Manufacturer</b>	Seat	<b>Inspection condition</b>	Conditional: Light/moisture/dirt
<b>Type / Model</b>	CUPRA LEON E-HYBRID150	<b>Mileage (Read)</b>	79,999 km
<b>Vehicle Identification number</b>	VSSZZZKLZNR055233	<b>First registration</b>	20 May 2022

### Details of the order:

In accordance with the contract, the evaluation of vehicle's condition was performed without the vehicle being disassembled.

### Vehicle identification:

The vehicle identification number (VIN) was read from the vehicle and its conformity with the submitted documents was confirmed by the undersigned during the inspection.

### Inspection conditions:

A proper visual inspection of the paintwork and bodywork was only possible to a limited extent due to insufficient lighting conditions/dampness or dirt.

### General condition:

The vehicle shows traces of wear and tear corresponding to its age and purpose

## Overview pictures



Figure 1: Diagonal front



Figure 2: Diagonal front



Figure 3: Diagonal rear



Figure 4: Diagonal rear



Figure 5: Interior



Figure 6: Interior



Figure 7: Interior



Figure 8: Interior



Figure 9: Interior

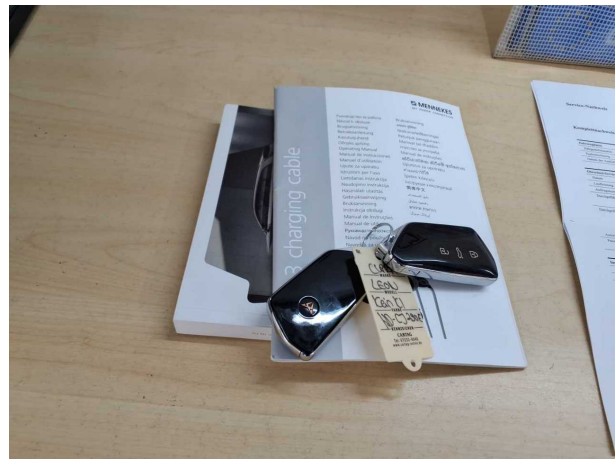

Figure 10: Misc.

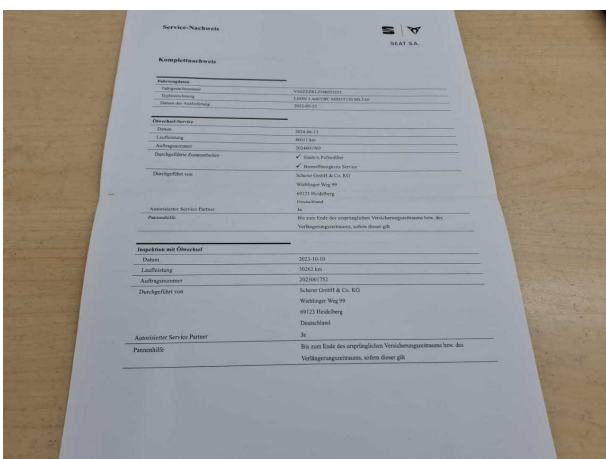

Figure 11: Misc.



Figure 12: Misc.



Figure 13: Misc.

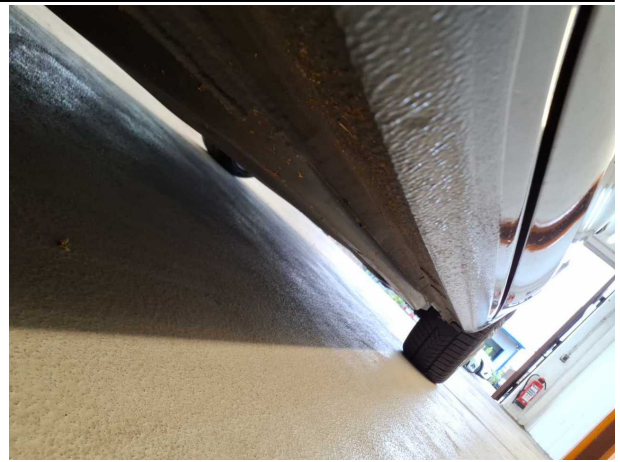

Figure 14: Misc.



Figure 15: Misc.



Figure 16: Misc.



Figure 17: Misc.

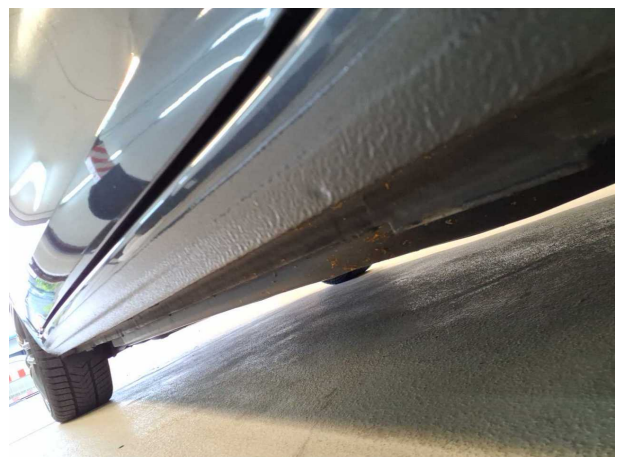

Figure 18: Misc.

**TÜV SÜD Auto Service GmbH**  
Römeräcker 1  
76351 Linkenheim - Hochstetten

**Inspection location**  
SAP Walldorf  
69190 Walldorf

Inspection date: 9 Jun 2026  
**Protocol number: 45817201**  
Delivery date: 9 Jun 2026



Figure 19: Misc.



Figure 20: Misc.

## Pictures of damage



**Damage #1:** Wheel / tyres: Alloy rim - front right side - Scratched - No deduction



**Damage #1:** Wheel / tyres: Alloy rim - front right side - Scratched - No deduction

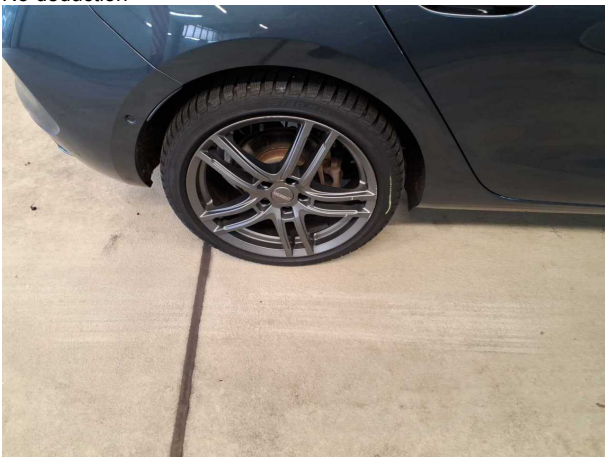

**Damage #2:** Wheel / tyres: Alloy rim - rear right side - Scratched - No deduction

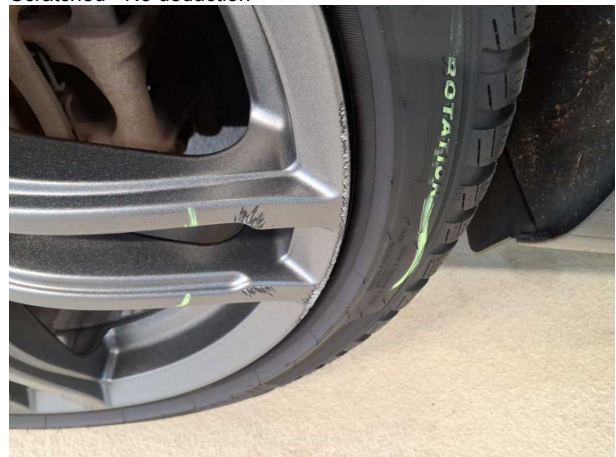

**Damage #2:** Wheel / tyres: Alloy rim - rear right side - Scratched - No deduction



**Damage #4:** 2nd wheel set: 1 alloy rim - Scratched - Loss in value



**Damage #5:** Door - front left side: Door - Scratched - Repair and paint

**TÜV SÜD Auto Service GmbH**  
Römeräcker 1  
76351 Linkenheim - Hochstetten

**Inspection location**  
SAP Walldorf  
69190 Walldorf

Inspection date: 9 Jun 2026  
**Protocol number:** 45817201  
Delivery date: 9 Jun 2026



**Damage #5:** Door - front left side: Door - Scratched - Repair and paint



**Damage #5:** Door - front left side: Door - Scratched - Repair and paint