

# INFORME CONTROL VEHÍCULO



21 de enero de 2026

Nº Expediente: 3426358641

Nº Revisión: WTWS\_605142

Página: 1 de 1

## DATOS DEL VEHÍCULO

MATRÍCULA:	1947-MCF	Nº CHASIS:	KMHC851CGNU291152
KILOMETROS:	170314	MARCA:	HYUNDAI
F. PERITACIÓN:	20/01/2026	MODELO:	IONIQ 1.6 GDI HEV TECNO DCT
Seguro:	SI		

## DATOS DE LA INSTALACIÓN

INSTALACIÓN:	CAMPA CEVA MEJORADA PROFESIONAL	FECHA DE ENTRADA:	20/01/2026
DIRECCIÓN:	Antigua carretera de san Fernando, km	PERSONA CONTACTO:	WTWS_3337
LOCALIDAD:	MEJORADA DEL CAMPO	TELEFONO/E-MAIL:	-

## VERIFICACIÓN DE ELEMENTOS

Nº LLAVES:	2	KIT ANTIPINCHAZOS:	NO	RUEDA REPUESTO:	SI
LIBRO MANTENIMIENTO:	SI	Navegador GPS:	GPS INTEGRADO		
Neumático RunFlat:	NO	Vehículo eléctrico híbrido:	SI	Falta Cable carga Rápida:	NO
Falta Cable 220/230:	NO	Neumático Invierno:	NO		

## PERSONALIZACIÓN DEL VEHÍCULO

1 VEHÍCULO SIN PERSONALIZACIÓN

## RESUMEN DE LA VALORACIÓN PERICIAL

Concepto	Importe
Daños Generales	315,68 €
Daños Interiores	0 €
Total Valoración	315,68 €

## VALORACIÓN ELEMENTOS DE INTERIOR

Referencia	Código	Descripción	Unidades	Precio Unidad	Descuento	Importe Total
------------	--------	-------------	----------	---------------	-----------	---------------

No existen elementos de interior en la valoración de daños

## OBSERVACIONES

1- Testigo fallo motor en cuadro. Se realiza diagnosis adjunta sin códigos de error. No posible quitar, posible inspección.

<b>Nº Valoración</b>	CMA_605142	<b>Marca - Modelo</b>	HYUNDAI IONIQ HYBRID (C) 5P (19-)		
<b>Fecha Alta</b>	21/01/2026 10:57:43	<b>CUM</b>	HY02704	<b>Origen</b>	VinQuery
<b>F.Cálculo/Modif.</b>	21/01/2026 11:03:33	<b>Matrícula</b>	1947-MCF		
<b>Código Usuario</b>	CLAIMS MANAGEMENT ADMINISTRATOR, S.L. - USUCAMPA - GTESTIMATE	<b>VIN</b>	KMHC851CGNU291152		

#### Atributos de la Valoración

Estado	Abierta	Referencia	WTWS_605142
--------	---------	------------	-------------

#### Atributos vehículo

Código color de fabricante	WAW
Kilómetros	170.314

#### Equipamiento

##### VIN Query

BERLINA 5 PUERTAS - 5DR	INYECCION MULTIPUNTO 1580CC 104KW (141) HYBRID - G4LE
GENERAL GLS - 863CA2	NEUMATICOS 225/45 R 17..W
LLANTAS RUEDA DE EMERGENCIA 17" - 5297C1+5291VB	LLANTAS ALE 7.0JX17" - 5291VB
FRENOS FRENO ESTACIONAMIENTO ELECTRIC - 5971A4	EQUIPO ELECTRICO SISTEMA STOP & GO - 959AB2
ANTIPOLUCION NORMA EU6D - 2841A1	CLIMATIZACIÓN FREON R1234YF - 9768A2
CLIMATIZACIÓN CALEFACCION ADICIONAL - 9713A2	CLIMATIZACIÓN CALEFACCION ZONA TRASERA - 974AA1
AUDIO/MULTIMEDIA CONEXION USB EN REPOSABRAZOS - 961QA1	AUDIO/MULTIMEDIA SISTEMA DE CARGA TELEFONO INALAMBRICA - 9556A1
VOLANTE Y MANDOS POMO PALANCA CUERO - 4371B3	VOLANTE Y MANDOS VOLANTE DE CUERO - 5611B3
INSTRUMENTACION PUERTAS ELEVALUNAS CON ANTIATRAPAMIENTO - 824BA6	SEGURIDAD DESACTIVACION AIRBAG ACOMPAÑANTE - 569EA1
AUDIO/MULTIMEDIA SISTEMA LLAMADA EMERGENCIA - 9655C1	AUDIO/MULTIMEDIA SISTEMA AUDIO C/SUBWOOFER - 9636A2
AUDIO/MULTIMEDIA SISTEMA SONIDO 6 ALTAVOCES - 963WA1	INSTRUMENTACION CONSOLA CUADRO INSTRUMENTOS TFT 7" - 9401D7
ADAS CAMARA VISION DL - 956GA1	INSTRUMENTACION CONSOLA SISTEMA CONTROL PRESION NEUMATICOS - 9574A1
INSTRUMENTACION CONSOLA CUADRO INSTR CUENTA KM - 94M0A1	ACCESORIOS LUZ INT CORTESIA - 847MA1
ACCESORIOS RED SEPARACION DE CARGA - 8579A1	ACCESORIOS ALARMA - 819AA1
RETROVISORES EXT C/LUZ - 87A1A1	RETROVISORES EXT ELEC/TERMICO/ABATIBLE ELEC - 876MA1+8762C4
LUCES SISTEMA LUCES LARGAS INTELIGENTES - 958AA1	ADAS PROTECCION PEATONES ACUSTICA - 961GA1
GENERALES MANILLAS EXT CROMADAS - 8261A4	EMBELLECEDORES CEJILLAS VENTANILLAS CROMADAS - 8223A3
EMBELLECEDORES MOLDURA ENTRADA PUERTA SPORT - 858RA2	AUTOMATICO 6 VELOCIDADES DCT - D6KF1
EMBELLECEDORES MOLDURAS LATERALES - 8775A4	CRISTALES SENSOR ANTIVAHUO - 972MA1
CRISTALES SENSOR LLUVIA - 9815A1	CRISTALES LUNA TRASERA TINTADA - 8712C2
CRISTALES LUNAS TINTADAS - 8245A5	FECHA FABRICACIÓN 01/04/2022
INSTRUMENTACION PUERTAS LLAVE INTELIGENTE - 819KA1/8196A2	INSTRUMENTACION PUERTAS MANILLAS INTERIORES CROMADAS - 8262A2
SEGURIDAD AIRBAG RODILLAS - 5697A1	SEGURIDAD RETROVISOR INTERIOR ANTIDESLUMBRANTE AUTOMATICO - 8511C1

##### Automático

COMERCIAL IONIQ	INTERVALOS SERVICIO INSPECCION KILOMETROS
ESPAÑA ESPAÑA - C17	

#### Mano de obra

Código	Descripción	Uds.	Precio(€)	I/D	I/D%	Total(€)
T2  GtT4311R	Reparar Llanta rueda dl dr	0,00 h	0,00			45,00
T2  GtT69700	Reparar Moldura rejilla dl	0,10 h	25,00			2,50
T2  GtT81050	Reparar Paragolpes tr	0,20 h	25,00			5,00
T2  GtT8610R	Reparar Moldura puerta dl dr	0,10 h	25,00			2,50
T2  GtT8640R	Reparar Moldura estribo dr	0,20 h	25,00			5,00

<b>Nº Valoración</b>	CMA_605142	<b>Marca - Modelo</b>	HYUNDAI IONIQ HYBRID (C) 5P (19-)		
<b>Fecha Alta</b>	21/01/2026 10:57:43	<b>CUM</b>	HY02704	<b>Origen</b>	VinQuery
<b>F.Cálculo/Modif.</b>	21/01/2026 11:03:33	<b>Matrícula</b>	1947-MCF		
<b>Código Usuario</b>	CLAIMS MANAGEMENT ADMINISTRATOR, S.L. - USUCAMPA - GTESTIMATE	<b>VIN</b>	KMHC851CGNU291152		

**Pintura**

Código	Descripción	Uds.	Precio(€)	I/D	I/D%	Total(€)
PLASTICO						
 GtP69260	Moldura inf paragolpes dl Reparación (S=0) (L=0) Color Carroceria Completo					
 GtP8610R	Moldura puerta dl dr Reparación (S=0) (L=0) Color Carroceria Completo					
 GtP8640R	Moldura estribo dr Reparación (S=0) (L=0) Color Carroceria Completo					
 GtP81250	Moldura paragolpes tr Reparación (S=0) (L=0) Color Carroceria Completo					
 GtP81050	Paragolpes tr Reparación (S=0) (L=0) Color Carroceria Completo					
 GtP8620R	Moldura puerta tr dr Reparación (S=0) (L=0) Color Carroceria Completo					
 GtP69050	Paragolpes dl Reparación (S=0) (L=0) Color Carroceria Completo					

**Información adicional**

Pieza	Motivo	Operaciones
Moldura rejilla dl	Daños previos	Pintar, Reparar

Nº Valoración	CMA_605142	Marca - Modelo	HYUNDAI IONIQ HYBRID (C) 5P (19-)		
Fecha Alta	21/01/2026 10:57:43	CUM	HY02704	Origen	VinQuery
F.Cálculo/Modif.	21/01/2026 11:03:33	Matrícula	1947-MCF		
Código Usuario	CLAIMS MANAGEMENT ADMINISTRATOR, S.L. - USUCAMPA - GTESTIMATE	VIN	KMHC851CGNU291152		

### Resumen

Piezas		Mano de obra		Pintura	
Fecha tarifa	15/09/2025	Total I/D MO	0,00 €	Total I/D MO Pintura	0,00 €
Total I/D Piezas	0,00 €	Subtotal Importe MO	45,00 €	Subtotal Importe MO	0,00 €
Subtotal	0,00 €	Subtotal Horas MO	15,00 €	Subtotal Horas MO	80,00 €
Pequeño Material (0,00%)	0,00 €	Total sin descuentos (0,60 h)	60,00 €	Subtotal M.O. (3,20 h)	80,00 €
Material anticorrosivo	0,00 €	Descuento sobre total MO (0,00%)	0,00 €	Descuento sobre MO (0,00%)	0,00 €
Material pintado de bajos	0,00 €	Total	60,00 €	Total mano de obra	80,00 €
Coste envío recambios	0,00 €			Total I/D Material Pintura	0,00 €
Total sin descuentos	0,00 €			Subtotal material	175,68 €
Dto. sobre total piezas (30,00%)	0,00 €			Dto. sobre material (0,00%)	0,00 €
Total	0,00 €			Total del material	175,68 €
				Total sin descuentos	255,68 €
				Descuento sobre total Pintura (0,00%)	0,00 €
				Total	255,68 €

Sistema de pintura: Centro Zaragoza  
Tipo de pintura: Bicapa

Nº colores 1

Total					
Fijo franquicia	0,00 €	Total piezas	0,00 €	Dto. sobre el total (0,00%)	0,00 €
Porcentaje franquicia	0,00%	Total mano de obra	60,00 €	Total Tasas reciclado residuos	0,00 €
Val. max. franquicia	0,00 €	Total pintura	255,68 €	Base del impuesto	315,68 €
Val. min. franquicia	0,00 €	SubTotal	315,68 €	IVA (21%)	66,29 €
Total Franquicia	0,00 €	Total Varios	0,00 €	Total sin franquicia	381,97 €
				Total	<b>381,97 €</b>

Sistema de pintura Centro Zaragoza. Coste de materiales basado en los distintos precios comunicados por los fabricantes, estando sujeto a negociación y acuerdo particular.

NOTAS  Manual  No Actualizada  Sin Precio  Documentado por GT Motive  Pieza pre pintada  
± Aproximada | Incluida NI No Incluida C Condicionada por + Lanzada por - Solapada por

## Reportaje Fotográfico

<b>Nº Valoración</b>	CMA_605142	<b>Marca - Modelo</b>	HYUNDAI IONIQ HYBRID (C) 5P (19-)		
<b>Fecha Alta</b>	21/01/2026 10:57:43	<b>CUM</b>	HY02704	<b>Origen</b>	VinQuery
<b>F.Cálculo/Modif.</b>	21/01/2026 11:03:33	<b>Matrícula</b>	1947-MCF		
<b>Código Usuario</b>	CLAIMS MANAGEMENT ADMINISTRATOR, S.L. - USUCAMPA - GTESTIMATE	<b>VIN</b>	KMHC851CGNU291152		

### Equipamiento

#### VIN Query

BERLINA 5 PUERTAS - 5DR	INYECCION MULTIPUNTO 1580CC 104KW (141) HYBRID - G4LE
GENERAL GLS - 863CA2	NEUMATICOS 225/45 R 17..W
LLANTAS RUEDA DE EMERGENCIA 17" - 5297C1+5291VB	LLANTAS ALE 7.0JX17" - 5291VB
FRENOS FRENO ESTACIONAMIENTO ELECTRIC - 5971A4	EQUIPO ELECTRICO SISTEMA STOP & GO - 959AB2
ANTIPOLUCION NORMA EU6D - 2841A1	CLIMATIZACIÓN FREON R1234YF - 9768A2
CLIMATIZACIÓN CALEFACCION ADICIONAL - 9713A2	CLIMATIZACIÓN CALEFACCION ZONA TRASERA - 974AA1
AUDIO/MULTIMEDIA CONEXION USB EN REPOSABRAZOS - 961QA1	AUDIO/MULTIMEDIA SISTEMA DE CARGA TELEFONO INALAMBERICA - 9556A1
VOLANTE Y MANDOS POMO PALANCA CUERO - 4371B3	VOLANTE Y MANDOS VOLANTE DE CUERO - 5611B3
INSTRUMENTACION PUERTAS ELEVALUNAS CON ANTIATRAPAMIENTO - 824BA6	SEGURIDAD DESACTIVACION AIRBAG ACOMPAÑANTE - 569EA1
AUDIO/MULTIMEDIA SISTEMA LLAMADA EMERGENCIA - 9655C1	AUDIO/MULTIMEDIA SISTEMA AUDIO C/SUBWOOFER - 9636A2
AUDIO/MULTIMEDIA SISTEMA SONIDO 6 ALTAVOCES - 963WA1	INSTRUMENTACION CONSOLA CUADRO INSTRUMENTOS TFT 7" - 9401D7
ADAS CAMARA VISION DL - 956GA1	INSTRUMENTACION CONSOLA SISTEMA CONTROL PRESION NEUMATICOS - 9574A1
INSTRUMENTACION CONSOLA CUADRO INSTR CUENTA KM - 94M0A1	ACCESORIOS LUZ INT CORTESIA - 847MA1
ACCESORIOS RED SEPARACION DE CARGA - 8579A1	ACCESORIOS ALARMA - 819AA1
RETROVISORES EXT C/LUZ - 87A1A1	RETROVISORES EXT ELEC/TERMICO/ABATIBLE ELEC - 876MA1+8762C4
LUCES SISTEMA LUCES LARGAS INTELIGENTES - 958AA1	ADAS PROTECCION PEATONES ACUSTICA - 961GA1
GENERALES MANILLAS EXT CROMADAS - 8261A4	EMBELLECEDORES CEJILLAS VENTANILLAS CROMADAS - 8223A3
EMBELLECEDORES MOLDURA ENTRADA PUERTA SPORT - 858RA2	AUTOMATICO 6 VELOCIDADES DCT - D6KF1
EMBELLECEDORES MOLDURAS LATERALES - 8775A4	CRISTALES SENSOR ANTIVAHO - 972MA1
CRISTALES SENSOR LLUVIA - 9815A1	CRISTALES LUNA TRASERA TINTADA - 8712C2
CRISTALES LUNAS TINTADAS - 8245A5	FECHA FABRICACIÓN 01/04/2022
INSTRUMENTACION PUERTAS LLAVE INTELIGENTE - 819KA1/8196A2	INSTRUMENTACION PUERTAS MANILLAS INTERIORES CROMADAS - 8262A2
SEGURIDAD AIRBAG RODILLAS - 5697A1	SEGURIDAD RETROVISOR INTERIOR ANTIDESLUMBRANTE AUTOMATICO - 8511C1

#### Automático

COMERCIAL IONIQ  
ESPAÑA ESPAÑA - C17

INTERVALOS SERVICIO INSPECCION KILOMETROS

## Reportaje Fotográfico

<b>Nº Valoración</b>	CMA_605142	<b>Marca - Modelo</b>	HYUNDAI IONIQ HYBRID (C) 5P (19-)		
<b>Fecha Alta</b>	21/01/2026 10:57:43	<b>CUM</b>	HY02704	<b>Origen</b>	VinQuery
<b>F.Cálculo/Modif.</b>	21/01/2026 11:03:33	<b>Matrícula</b>	1947-MCF		
<b>Código Usuario</b>	CLAIMS MANAGEMENT ADMINISTRATOR, S.L. - USUCAMPA - GTESTIMATE	<b>VIN</b>	KMHC851CGNU291152		



20260120\_144131.jpg

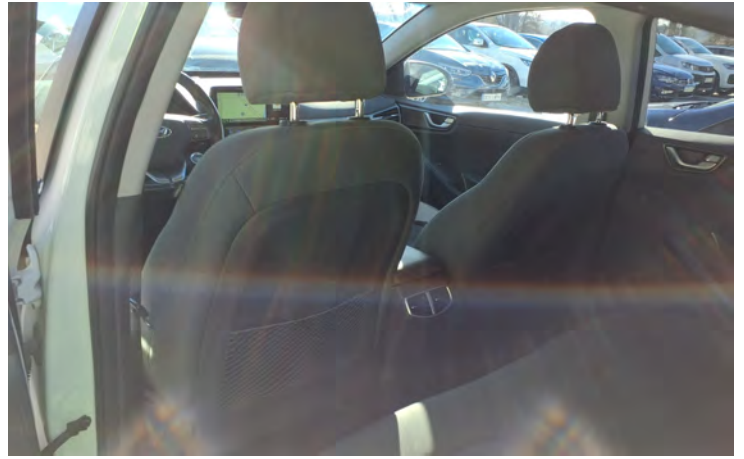

20260120\_142859.jpg



20260120\_142916.jpg



20260120\_142902.jpg

## Reportaje Fotográfico

<b>Nº Valoración</b>	CMA_605142	<b>Marca - Modelo</b>	HYUNDAI IONIQ HYBRID (C) 5P (19-)		
<b>Fecha Alta</b>	21/01/2026 10:57:43	<b>CUM</b>	HY02704	<b>Origen</b>	VinQuery
<b>F.Cálculo/Modif.</b>	21/01/2026 11:03:33	<b>Matrícula</b>	1947-MCF		
<b>Código Usuario</b>	CLAIMS MANAGEMENT ADMINISTRATOR, S.L. - USUCAMPA - GTESTIMATE	<b>VIN</b>	KMHC851CGNU291152		



20260120\_142908.jpg



20260120\_142930.jpg



20260120\_144052.jpg



20260120\_142910.jpg

## Reportaje Fotográfico

<b>Nº Valoración</b>	CMA_605142	<b>Marca - Modelo</b>	HYUNDAI IONIQ HYBRID (C) 5P (19-)		
<b>Fecha Alta</b>	21/01/2026 10:57:43	<b>CUM</b>	HY02704	<b>Origen</b>	VinQuery
<b>F.Cálculo/Modif.</b>	21/01/2026 11:03:33	<b>Matrícula</b>	1947-MCF		
<b>Código Usuario</b>	CLAIMS MANAGEMENT ADMINISTRATOR, S.L. - USUCAMPA - GTESTIMATE	<b>VIN</b>	KMHC851CGNU291152		



20260120\_142834.jpg



20260120\_142824.jpg



20260120\_142957.jpg



20260120\_142837.jpg

### Reportaje Fotográfico

<b>Nº Valoración</b>	CMA_605142	<b>Marca - Modelo</b>	HYUNDAI IONIQ HYBRID (C) 5P (19-)		
<b>Fecha Alta</b>	21/01/2026 10:57:43	<b>CUM</b>	HY02704	<b>Origen</b>	VinQuery
<b>F.Cálculo/Modif.</b>	21/01/2026 11:03:33	<b>Matrícula</b>	1947-MCF		
<b>Código Usuario</b>	CLAIMS MANAGEMENT ADMINISTRATOR, S.L. - USUCAMPA - GTESTIMATE	<b>VIN</b>	KMHC851CGNU291152		



20260120\_142849.jpg



20260120\_142924.jpg



20260120\_142857.jpg



20260120\_142953.jpg

### Reportaje Fotográfico

<b>Nº Valoración</b>	CMA_605142	<b>Marca - Modelo</b>	HYUNDAI IONIQ HYBRID (C) 5P (19-)		
<b>Fecha Alta</b>	21/01/2026 10:57:43	<b>CUM</b>	HY02704	<b>Origen</b>	VinQuery
<b>F.Cálculo/Modif.</b>	21/01/2026 11:03:33	<b>Matrícula</b>	1947-MCF		
<b>Código Usuario</b>	CLAIMS MANAGEMENT ADMINISTRATOR, S.L. - USUCAMPA - GTESTIMATE	<b>VIN</b>	KMHC851CGNU291152		



20260120\_142844.jpg



20260120\_142913.jpg



20260120\_142827.jpg

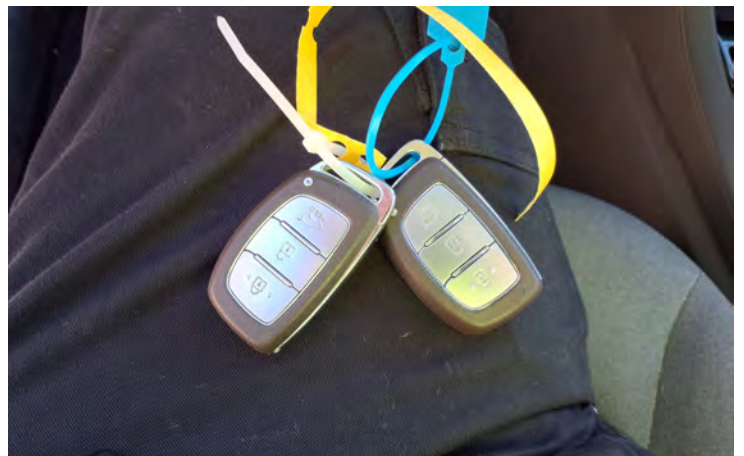

20260120\_142945.jpg

### Reportaje Fotográfico

<b>Nº Valoración</b>	CMA_605142	<b>Marca - Modelo</b>	HYUNDAI IONIQ HYBRID (C) 5P (19-)		
<b>Fecha Alta</b>	21/01/2026 10:57:43	<b>CUM</b>	HY02704	<b>Origen</b>	VinQuery
<b>F.Cálculo/Modif.</b>	21/01/2026 11:03:33	<b>Matrícula</b>	1947-MCF		
<b>Código Usuario</b>	CLAIMS MANAGEMENT ADMINISTRATOR, S.L. - USUCAMPA - GTESTIMATE	<b>VIN</b>	KMHC851CGNU291152		



20260120\_142925.jpg



20260120\_142822.jpg



20260120\_142702.jpg



20260120\_142706.jpg

## Reportaje Fotográfico

<b>Nº Valoración</b>	CMA_605142	<b>Marca - Modelo</b>	HYUNDAI IONIQ HYBRID (C) 5P (19-)		
<b>Fecha Alta</b>	21/01/2026 10:57:43	<b>CUM</b>	HY02704	<b>Origen</b>	VinQuery
<b>F.Cálculo/Modif.</b>	21/01/2026 11:03:33	<b>Matrícula</b>	1947-MCF		
<b>Código Usuario</b>	CLAIMS MANAGEMENT ADMINISTRATOR, S.L. - USUCAMPA - GTESTIMATE	<b>VIN</b>	KMHC851CGNU291152		



20260120\_142712.jpg



20260120\_142715.jpg



20260120\_142816.jpg



20260120\_142735.jpg

## Reportaje Fotográfico

<b>Nº Valoración</b>	CMA_605142	<b>Marca - Modelo</b>	HYUNDAI IONIQ HYBRID (C) 5P (19-)		
<b>Fecha Alta</b>	21/01/2026 10:57:43	<b>CUM</b>	HY02704	<b>Origen</b>	VinQuery
<b>F.Cálculo/Modif.</b>	21/01/2026 11:03:33	<b>Matrícula</b>	1947-MCF		
<b>Código Usuario</b>	CLAIMS MANAGEMENT ADMINISTRATOR, S.L. - USUCAMPA - GTESTIMATE	<b>VIN</b>	KMHC851CGNU291152		



20260120\_142801.jpg



20260120\_142730.jpg

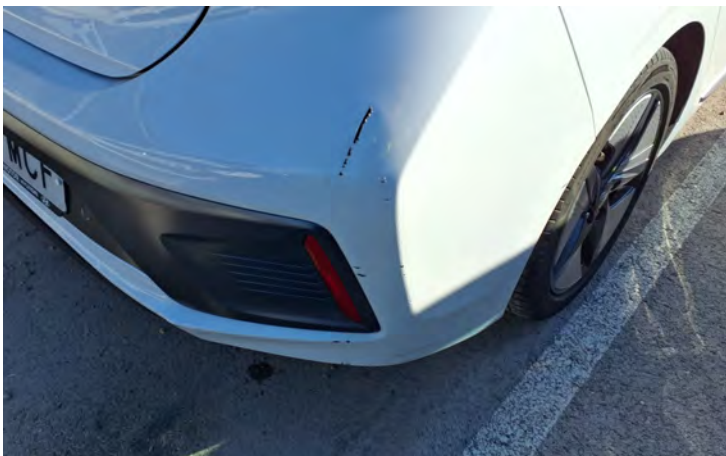

20260120\_142722.jpg



20260120\_142708.jpg

## Reportaje Fotográfico

<b>Nº Valoración</b>	CMA_605142	<b>Marca - Modelo</b>	HYUNDAI IONIQ HYBRID (C) 5P (19-)		
<b>Fecha Alta</b>	21/01/2026 10:57:43	<b>CUM</b>	HY02704	<b>Origen</b>	VinQuery
<b>F.Cálculo/Modif.</b>	21/01/2026 11:03:33	<b>Matrícula</b>	1947-MCF		
<b>Código Usuario</b>	CLAIMS MANAGEMENT ADMINISTRATOR, S.L. - USUCAMPA - GTESTIMATE	<b>VIN</b>	KMHC851CGNU291152		



20260120\_142720.jpg



20260120\_142648.jpg



20260120\_142658.jpg



20260120\_142811.jpg

### Reportaje Fotográfico

<b>Nº Valoración</b>	CMA_605142	<b>Marca - Modelo</b>	HYUNDAI IONIQ HYBRID (C) 5P (19-)		
<b>Fecha Alta</b>	21/01/2026 10:57:43	<b>CUM</b>	HY02704	<b>Origen</b>	VinQuery
<b>F.Cálculo/Modif.</b>	21/01/2026 11:03:33	<b>Matrícula</b>	1947-MCF		
<b>Código Usuario</b>	CLAIMS MANAGEMENT ADMINISTRATOR, S.L. - USUCAMPA - GTESTIMATE	<b>VIN</b>	KMHC851CGNU291152		



20260120\_142700.jpg



20260120\_142804.jpg



20260120\_142726.jpg



20260120\_142641.jpg

## Reportaje Fotográfico

<b>Nº Valoración</b>	CMA_605142	<b>Marca - Modelo</b>	HYUNDAI IONIQ HYBRID (C) 5P (19-)		
<b>Fecha Alta</b>	21/01/2026 10:57:43	<b>CUM</b>	HY02704	<b>Origen</b>	VinQuery
<b>F.Cálculo/Modif.</b>	21/01/2026 11:03:33	<b>Matrícula</b>	1947-MCF		
<b>Código Usuario</b>	CLAIMS MANAGEMENT ADMINISTRATOR, S.L. - USUCAMPA - GTESTIMATE	<b>VIN</b>	KMHC851CGNU291152		



20260120\_142645.jpg



20260120\_142655.jpg



20260120\_142740.jpg



20260120\_142650.jpg

## Reportaje Fotográfico

<b>Nº Valoración</b>	CMA_605142	<b>Marca - Modelo</b>	HYUNDAI IONIQ HYBRID (C) 5P (19-)		
<b>Fecha Alta</b>	21/01/2026 10:57:43	<b>CUM</b>	HY02704	<b>Origen</b>	VinQuery
<b>F.Cálculo/Modif.</b>	21/01/2026 11:03:33	<b>Matrícula</b>	1947-MCF		
<b>Código Usuario</b>	CLAIMS MANAGEMENT ADMINISTRATOR, S.L. - USUCAMPA - GTESTIMATE	<b>VIN</b>	KMHC851CGNU291152		



20260120\_142737.jpg



20260120\_142813.jpg

Teléfono:  
Fax:  
E-Mail:  
Web:

20 ene. 2026

Vehículo: Hyundai Ioniq (AE) 1.6i 16V GDi Hybrid  
 Código motor: G4LE  
 Año de fabricación: 16-22  
 Kilometraje: 170314 (leído de la centralita)  
 Matrícula : 1947-MCF  
 VIN: KMHC851CGNU291152 (leído de la centralita)  
 comprobado: 20 ene. 2026 14:38:54

---

Código de avería

---

<b>OBD</b>	<b>OBD</b>	<b>0! Avería</b>
<b>Cadena de transmisión</b>	<b>MCS Control de motor de gasolina (CAN)</b>	<b>0! Avería</b>
<b>Cadena de transmisión</b>	<b>MCS Control de motor accionamiento eléctrico</b>	<b>0 Avería</b>
<b>Cadena de transmisión</b>	<b>CS sistema de control/transformador de tensión</b>	<b>0 Avería</b>
<b>Cadena de transmisión</b>	<b>BS módulo de batería</b>	<b>no alcanzable</b>
<b>Sistema de frenos</b>	<b>AHB Sistema de frenado regenerativo</b>	<b>no alcanzable</b>
<b>Sistema de frenos</b>	<b>EPB freno de estacionamiento electromecánico</b>	<b>no alcanzable</b>
<b>Seguridad pasiva</b>	<b>Airbag (CAN)</b>	<b>0 Avería</b>
<b>Seguridad pasiva</b>	<b>Sistema llamada de emergencia eCall</b>	<b>0 Avería</b>
<b>TERMO-MANAGEMENT</b>	<b>AC aire acondicionado (CAN)</b>	<b>0 Avería</b>
<b>Sistema de asistencia al conductor</b>	<b>AEB Asistente de frenada de emergencia</b>	<b>0 Avería</b>
<b>Sistema de asistencia al conductor</b>	<b>LDWS asistente de mantenimiento de carril (CAN)</b>	<b>0 Avería</b>
<b>Sistema de asistencia al conductor</b>	<b>BSDL Módulo reconocimiento de obstáculos laterales IZQ</b>	<b>no alcanzable</b>

<b>Sistema de asistencia al conductor</b>	<b>BSDR Módulo reconocimiento de obstáculos no alcanzables laterales DCH</b>	
<b>Confort</b>	<b>VESS Simulador de ruido de marcha</b>	<b>0 Avería</b>
<b>Confort</b>	<b>DDM Módulo puerta conductor</b>	<b>no alcanzable</b>
<b>Confort</b>	<b>ADM Centralita de puerta lado acompañante</b>	<b>no alcanzable</b>
<b>Confort</b>	<b>CGW Centralita de Gateway central</b>	<b>0 Avería</b>
<b>Confort</b>	<b>AHLS Regulación automática de alcance de luces</b>	<b>no alcanzable</b>
<b>Confort</b>	<b>BCM Centralita de la red de a bordo (CAN)</b>	<b>0 Avería</b>
<b>Confort</b>	<b>Centralita de asiento PSM</b>	<b>no alcanzable</b>
<b>Confort</b>	<b>AAF persiana variable del radiador</b>	<b>0 Avería</b>
<b>Confort</b>	<b>WPC Wireless Power Charger</b>	<b>0 Avería</b>
<b>Caja de cambios</b>	<b>E-Shifter módulo de palanca selectora de cambios.</b>	<b>no alcanzable</b>
<b>Sistema Infotainment</b>	<b>AMP Amplificador</b>	<b>0 Avería</b>
<b>Sistema Infotainment</b>	<b>AVN sistema de navegación</b>	<b>0 Avería</b>
<b>Control de presión de los neumáticos</b>	<b>TPMS sistema de control de presión de neumáticos (CAN)</b>	<b>0 Avería</b>