



Zustandsbericht

- Protokoll der Fahrzeugbewertung -

Berichts-Nr: 10760372
vom: 09.06.2026

» Übersicht

Auftrags-Nr: 1002494532
Besichtigt am: 09.06.2026 11:02
Berichts-Nr: 10760372
FIN: TMBLJ7NS6P8031911



Fahrzeugansicht - diagonal
vorne links



Fahrzeugansicht - diagonal
hinten rechts



Innenraum - Cockpit mit
Laufleistung



Zustandsbericht

- Protokoll der Fahrzeugbewertung -

Berichts-Nr: 10760372
vom: 09.06.2026

» Fahrzeugdaten

Fahrzeugkategorie:	Personenkraftwagen
Fahrzeugart:	SUV
Hersteller:	Skoda
Modell:	Kodiaq
HSN / TSN:	8004 / ARW
Erstzulassungsdatum:	26.01.2023
Laufleistung:	124.950 km
Nachweis Kilometerstand:	Abgelesen
Farbe:	Schwarz-Magic Perleffekt
Farbe Dach:	Schwarz-Magic Perleffekt
Antriebsart:	Allrad
Motorisierung/Kraftstoff:	Diesel
Hubraum:	2.000 ccm
Leistung:	110 kW (150 PS)
Fahrzeuglänge:	
Fahrzeughöhe:	
Fahrzeugbreite:	
Zulässiges Gesamtgewicht:	
Radstand:	
Anzahl Achsen:	2
Zylinder:	4
Schadstoffklasse:	Euro 6
Anzahl Türen:	4
Anzahl Sitze:	5
Getriebe:	Automatik 7-Gang
Polsterart:	Alcantara
Interieurfarbe:	Schwarz
Anzahl vorhandene Schlüssel:	2

» Dokumente & Wartung

Nächste HU:	
Zulassungsbescheinigung (ZBT1 Original) vorhanden:	Ja
Zulassungsbescheinigung entgegengenommen:	Nein
Kennzeichen entgegengenommen:	Keine
Wartungsheft:	Digital
Wartungsnachweis:	Nicht prüfbar
Datum der letzten Wartung:	
Km-Stand bei letzter Wartung:	
Restlauf bis Service:	5.700 KM



Zustandsbericht

Berichts-Nr: 10760372
vom: 09.06.2026

- Protokoll der Fahrzeugbewertung -

» Fahrzeugausstattung

"SMART LINK" (drathlos für Apple)	Dachreling, schwarz
"Sportpaket"	Dachspoiler
"TRAVEL ASSIST Low" (ACC+Verkehrszeichen-erkennung, Lane Assist mit adapt. Spur-führung, DQ inkl. Emerg.Assist)	Dämpfung hinten
12 Volt-Steckdose(n)	Dämpfung vorn
2 Leseleuchten vorn	Dekor-Einlagen, Carbon
230V Wechselrichter und Steckdose für Europa	Doppelton-Signalhorn
4 Zyl.Dieselmotor 2,0L Aggr. 05L.D	Drehstromgenerator 140 A
4-Zyl.Turbodieselmotor 2,0 L/110 KW(4V) TDI CR ; GM ist:T37/T3Y/TS1/T4P/T98/T4S/TR1/T0P/T0N/T13/T29/TM4/T D1/TI9/T11/T3C	Dreip.Automatikgurte hinten außen mit ECE-Label
7-Gang-Automatikgetriebe für Allrad	Dreip.Automatikgurte vo.m.Gurtstraffer und Höheneinstellung
8 Lautsprecher (passiv)	Dreipunkt-Automatikgurt für mittleren Fondsitz
Abdeckungen für Leichtmetallräder	Dynamiklenkung
Abgaskonzept, EU6 AP	ECO-Funktion
Ablagekasten im Kofferraum mit Deckel in der Seitenverkleidung	Einbau Differenzierung für Getriebe"DQ381" -- Fahrzeugteile - -
Ablageschale am Dachhimmel	Einparkhilfe
Abwicklung Serie	Einstiegleisten in den Türausschnitten
Akustische Seitliche Fenster vorne mit SunSet	Elektrische Luftzusatzheizung
Allradantrieb	Elektronisches Stabilisierungsprogramm (ESP)
Allwetter, Abbiege und Autobahnlicht	Entriegelung Hintersitz mechanisch
Ambientelicht Ausführung 1	Fahrerkniefairbag
Anfahrhilfe-/ Abfahrhilfe	Fahrprofilauswahl und hydr. Dämpferregelung
Anhängerkupplung, abnehmbar mit Adapter	Fahrzeugklassen-Differenzierung -55A-
Anhängevorrichtung mechanisch schwenkbarund elektrisch auslösbar	Federbereich 06 nur Einbausteuerung keine Bedarfsprognose
Antenne nur für FM Empfang, Diversity	Fertigungsablauf Standard
Außenspiegel links, konvex	Feststellbremse
Außenspiegel mit Memoryfunktion automatisch abblendbar, elektrisch anklapp-/einstellbar, separat beheizbar	Formteilhimmel ungeteilt
Außenspiegel rechts, konvex	Front Assist inkl. City ANB für ACC high
Ausstattung 1	Frontscheibe, Wärmeschutzglas
Automatische Distanzregelung (mit follow to stop) und Speed- Limiter	Fußgängerschutzmaßnahmen erweitert und vorausschauend
Batterie 420A (70Ah)	Fußhebelwerk
Batterie/Generator Kapazität Standard	Fußmatten vorn und hinten
Bauteile mit besonderer Oberfläche	Gepäckraumabdeckung, schiebbar
Bauteilesatz ohne länderspezifische Bauvorschrift	Gepäckraumbodenbelag, Nadelvlies
Besondere Innengeräuschdämpfung	Gepäckraumleuchte
Betriebserlaubnis Nachtrag	Gepäcktaschen an Rückenlehnen
Bordliteratur in Deutsch	Gewichtsbereich 16 nur Einbausteuerung keine Bedarfsprognose
Bordwerkzeug	Gurtkontrolle, opt.u.akust., E-Kontakt
Businesspaket Amundsen	Hinterachsgewicht Ausführung 1
Climatronic mit Stauluftregelung, FCKW-frei	Innenleuchte im Fußraum vorn und hinten
DAB - Digitaler Radioempfang	Instrumenteneinsatz, Anzeige in KM/H
	Kältemittel R1234yf



Zustandsbericht

- Protokoll der Fahrzeugbewertung -

Berichts-Nr: 10760372
vom: 09.06.2026

Kein Sonderfahrzeug, Standard-Ausführung	Ohne Durchladeeinrichtung
Kindersicherung, manuell	Ohne erweitertem Sicherheitssystem
Kindersitzverankerung für Kindersitzsystem ISO FIX	Ohne Feuerlöscher
Komforttelefonie mit LTE und Wireless charging	Ohne Gepäck-Spinne/Netz/Tasche
Kopfstützen hinten (3 Stück)	Ohne Halter
Kopfstützen vorn	Ohne Head-Up Display
Kraftstoffsystem Diesel	Ohne Kindersitzverankerung vorn (ISOFIX)
Kurzheck	Ohne Klaptisch an Vordersitzlehne
Landesverkaufsprogramm Deutschland	Ohne Ladeboden
Lane Assist mit adaptiver Spurführung + Emergency Assist	Ohne Lehnenentriegelung für Vordersitze
LED- Hauptscheinwerfer mit variabler Lichtverteilung	Ohne Schmutzfänger
Ledersportmultifunktionslenkrad mit Tiptronic	Ohne Schubladen unter den Vordersitzen
LED-SBBR-Leuchte, Lichtfunktionen animiert, spezielles Styling	Ohne Seitenschutzleiste
Leergewichtsbereich 1	Ohne Sitzbelüftung/Massagesitze
Leichtmetallräder 7J x 19 "TRIGLAV" Anthrazit	Ohne Sonnenschutzrollo
Lendenwirbelstütze, elektr. einstellbar in Vordersitzlehnen	Ohne Spurwechselassistent
Leuchtweitenregulierung, autom/dynamisch mit Kurvenfahrlicht (AFS 1)	Ohne Systeme für den Fahrzeugzugang
Linkslenker	Ohne Überführungsausrüstung
Matrix-Beam	Ohne zus. Funktionsfehleranzeige
Mit Adapter	Ohne zus. Triebwerks-Unterschutz
Mit Elektrische Lenksäulenverriegelung (ELV)	Ohne Zusatz-/Standheizung
Mit Multifunktionskamera	Ohne zusätzliche Bereifung
Mit Rückfahrkamerasystem (Ausf.2)	Optionsinfotainment (MIB3)
Mit Verkehrszeichenerkennung	Pannenset
Mittelarmlehne vorn	Radschrauben Standard
Müdigkeitserkennung	Radstand
Navi Amundsen + Web radio	REAR VIEW CAMERA MID
Nebelschlussleuchte	Rechtsverkehr
Netztrennwand	Regionscode " ECE " für Radio
Nicht Heissland	Reifen 235/50 R19 99V
Nichtraucherausführung	Reifen ohne Festlegung der Reifenmarke
Normal-Lackierung	Reifendruckkontrolle
Notrufsystem eCall+	Remote Access / Remote Access + Online Infotainment
Ohne 2. Batterie	Remote Access + Infotainment Online 3 Jahre
Ohne Abfallkorb	Rücksitzbank/-lehne, geteilt, umlegbar
Ohne Aktivkohlebehälter mit SCR	Schalthebelknopf/-Griff in Leder
Ohne alternativ-Antriebssystem	Scheibenbremsen hinten
Ohne Alu/Chrom-Paket	Scheibenbremsen vorn
Ohne Aufkleber und Embleme	Scheibenwaschdüsen beheizbar, vorn
Ohne Außen-Sound Maßnahmen	Scheibenwischer-Intervallschaltung mit Licht/Regensensor
Ohne besondere Karosseriemaßnahmen	Scheinwerferreinigungsanlage
Ohne Dacheinsatz (Voll Dach)	Schlüssel für Schließsystem mit Fernbedienung
	Schriftzugsatz Schwarz



Zustandsbericht

- Protokoll der Fahrzeugbewertung -

Berichts-Nr: 10760372
vom: 09.06.2026

Seitenairbag vorn, mit Kopfairbag
Serienkraftstoff-Erstbefüllung
Serviceanzeige 30000 km oder 2 Jahre (variabel)
Servoschließung Heckklappe
Sicherheitsinnenspiegel automatisch abblendbar
Sitzbezüge in Suedia
Sitzeinstellung, elektrisch für beide Vordersitze mit Memory
Sitzheizung für Vorder-/u.Hintersitze, getrennt regelbar
Sonnenblenden mit Spiegel, beleuchtet
Spezielles Typschild für EG für M1-Pkw
Sport-Komfortsitze vorn
Sprachsteuerung
Stabilisator hinten
Stabilisator vorn
Standard-Klimazonen
Start/Stop-Anlage mit Rekuperation
Stoßfänger Sport
Tagesfahrlicht mit Assistenzfahrlicht u.Coming- Leaving-home
Funktion manuell
Tankdeckel
Trägerfrequenz 433,92 bis 434,42 MHz
Transportschutzfolie (Mindestschutz) mit zus.
Transportschutzmaßnahmen
Tür und Seitenverkleidung
Typprüfand Deutschland
USB vorne + hinten
Variante
Virtual Cockpit
Wartungsintervallverlängerung
Waschwasser-Standanzeige
Wegfahrsperrung elektronisch
Zentralverriegelung "Keyless-Go" ohne Safesicherung
Zierleisten schwarz
Zus.Rückstrahler (Türbereich)
Zusätzliche Außengeräuschkämpfung



Zustandsbericht

- Protokoll der Fahrzeugbewertung -

Berichts-Nr: 10760372
vom: 09.06.2026

» Bereifung

MONTIERTE BEREIFUNG

Hersteller	Ort	Position	Typ	Felge	Dimension	Profiltiefe
Continental	Vorne	Links	Winter	Aluminium	235/50 R 19 99 H	6,0 mm
Continental	Vorne	Rechts	Winter	Aluminium	235/50 R 19 99 H	6,0 mm
Continental	Hinten	Links	Winter	Aluminium	235/50 R 19 99 H	7,0 mm
Continental	Hinten	Rechts	Winter	Aluminium	235/50 R 19 99 H	7,0 mm

Reifen zulässig: Ja

Reifen verkehrssicher: Ja

ERSATZ-/NOTRAD & ZUBEHÖR

Tirefit vorhanden: Ja

Tirefit Ablaufdatum: 10.2026



Zustandsbericht

- Protokoll der Fahrzeugbewertung -

Berichts-Nr: 10760372
vom: 09.06.2026

» Wertmindernde Faktoren

Nr	Bauteil	Schadensbeschreibung	Reparaturempfehlung
1	Windschutzscheibe	Sprung	Ersetzen
2	Dach	Delle(n)	Kaltdrücken
3	Tür vorne rechts	Delle(n) und Kratzer	Instandsetzen + lackieren
4	Vorbereitungszeit Metall-Lackierung	Lack Vorbereitung	Ausführen
5	Heckklappe	Kratzer	Spotrepair
6	Tür hinten rechts	Kratzer	Spotrepair
7	Tür hinten links	Delle(n)	Kaltdrücken
8	Seitenwand hinten rechts	Kratzer	Smart Repair

» Gebrauchsspuren

Das Fahrzeug weist dem Alter, der Laufleistung und dem Einsatzzweck entsprechende Gebrauchsspuren auf.



Zustandsbericht

- Protokoll der Fahrzeugbewertung -

Berichts-Nr: 10760372
vom: 09.06.2026

» Merkantile Wertminderung

Vorschäden bekannt:	Nein
Vorschäden feststellbar:	Nein
Nachlackierungen vorhanden:	Ja
Nachlackierungen professionell ausgeführt:	Ja
Lackschichtdickenmessung durchgeführt:	Ja - mit Auffälligkeiten/Abweichungen

ERGEBNISSE DER LACKSCHICHTDICKENMESSUNG

Bauteil	Lack (μm)
Lackschichtdicke Tür vorne rechts (μm)	212,0

Pro Bauteil wurden mindestens 3 Messungen durchgeführt.



Zustandsbericht

Berichts-Nr: 10760372
vom: 09.06.2026

- Protokoll der Fahrzeugbewertung -

» Hinweise zum Zustandsbericht

Angaben zum Auftrag und zum Bewertungsumfang:

Es wurde der Auftrag erteilt, einen Zustandsbericht über das beschriebene Fahrzeug zu erstellen.

Die Fahrzeugzustandsbewertung erfolgte auftragsgemäß auf Basis der vom Auftraggeber vorgegebenen Standards für Fahrzeugbewertungen. Die Feststellungen im Einzelfall trifft der Sachverständige aufgrund eigener Sachkunde und nach eigenem sachverständigen Ermessen.

Fahrzeug-Identifizierung:

TMBLJ7NS6P8031911

FIN abgelesen und stimmt mit Unterlagen überein

Allgemeinzustand:

Mittelmäßiger Allgemeinzustand

Besichtigungsbedingungen:

Eingeschränkt

Hebebühne/Hubmittel benutzt:

Ja

Motorenlauf durchgeführt:

Ja

Fahrprobe durchgeführt:

Ja



Zustandsbericht

- Protokoll der Fahrzeugbewertung -

Berichts-Nr: 10760372
vom: 09.06.2026

» Sonstige Bemerkungen

Vorliegendes Exemplar wurde auf elektronischem Wege erzeugt. Es ist ohne Originalunterschrift gültig.

» Ansichtsfotos



Fahrzeugansicht - diagonal vorne links



Fahrzeugansicht - diagonal vorne rechts



Fahrzeugansicht - diagonal hinten links



Fahrzeugansicht - diagonal hinten rechts



Innenraum - Cockpit mit Laufleistung

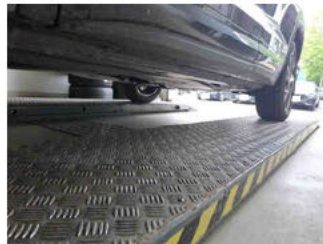

Seitenansicht - Schweller links



Seitenansicht - Schweller rechts



Fahrzeug - Typenschild/Fahrgestellnummer



Räder - Rad montiert vorne links

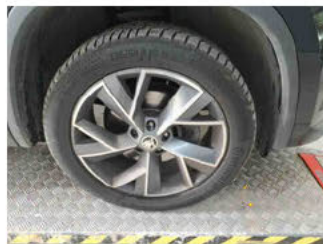

Räder - Rad montiert vorne rechts

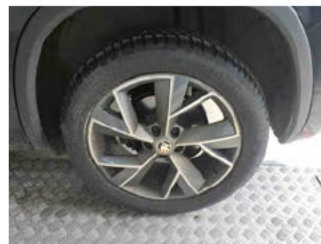

Räder - Rad montiert hinten links



Räder - Rad montiert hinten rechts



Innenraum - Mittelkonsole



Fahrzeug - Motorraum offen



Equipment - Boardmappe/ Securitybag



Innenraum - Kofferraum



Zustandsbericht

- Protokoll der Fahrzeugbewertung -

Berichts-Nr: 10760372
vom: 09.06.2026

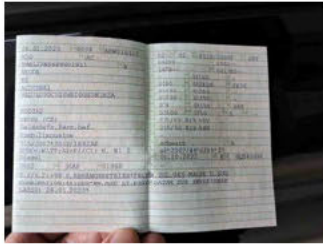

Fahrzeug - abgegebene ZB1



Equipment - Anhängerkupplung



Lackstärke Tür vorne rechts



Fahrzeug - Serviceunterlagen /
Wartungsnachweis



Innenraum - vorne



Innenraum - hinten



Räder - Haltbarkeitsdatum
Tirefit



Innenraum -
Navigationsgerät/Radio

» Beschädigungsfotos

WERTMINDERNDE FAKTOREN

1 - Windschutzscheibe - Sprung - Ersetzen



2 - Dach - Delle(n) - Kaltdrücken

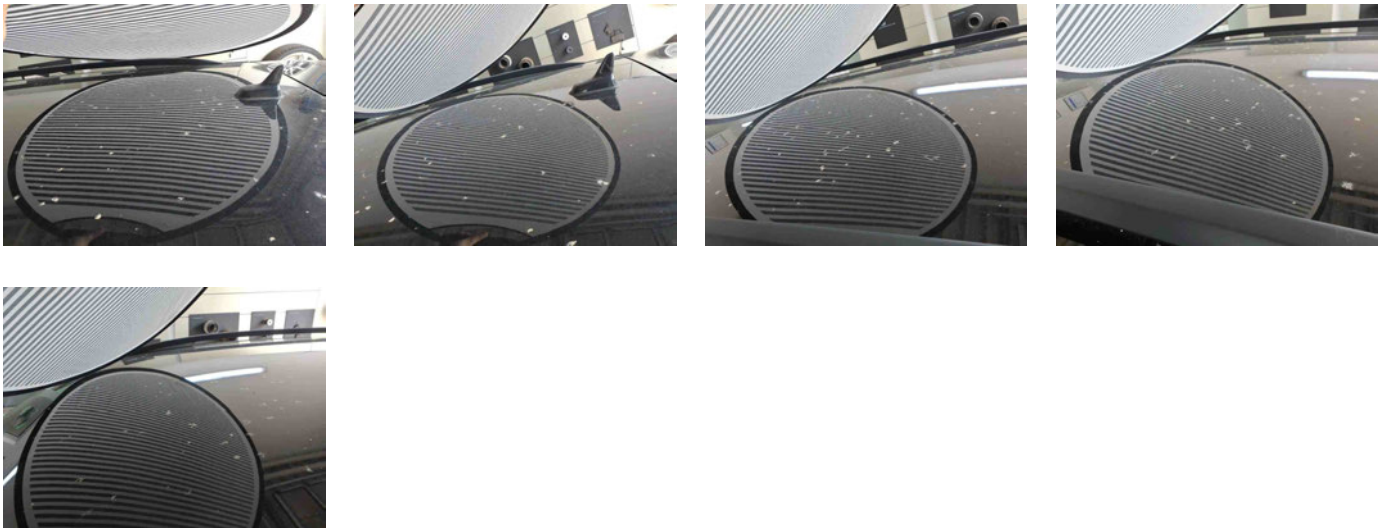

3 - Tür vorne rechts - Delle(n) und Kratzer - Instandsetzen + lackieren



4 - Vorbereitungszeit Metall-Lackierung - Lack Vorbereitung - Ausführen

5 - Heckklappe - Kratzer - Spotrepair



6 - Tür hinten rechts - Kratzer - Spotrepair



7 - Tür hinten links - Delle(n) - Kaltdrücken



8 - Seitenwand hinten rechts - Kratzer - Smart Repair

