

» Übersicht

Auftrags-Nr: 1002435810
Besichtigt am: 30.04.2026 10:58
Berichts-Nr: 10525237
FIN: WAUZZZF45NN004855



Fahrzeugansicht - diagonal
vorne links



Fahrzeugansicht - diagonal
hinten rechts



Innenraum - Cockpit mit
Laufleistung

» Fahrzeugdaten

Fahrzeugkategorie:	Personenkraftwagen
Fahrzeugart:	Limousine
Hersteller:	Audi
Modell:	A4
HSN / TSN:	0588 / BWJ
Erstzulassungsdatum:	08.02.2022
Laufleistung:	47.040 km
Nachweis Kilometerstand:	Abgelesen
Farbe:	Manhattangrau Metallic
Farbe Dach:	Manhattangrau Metallic
Antriebsart:	Allrad
Motorisierung/Kraftstoff:	Hybrid Diesel
Hubraum:	1.968 ccm
Leistung:	150 kW (205 PS)
Fahrzeuglänge:	
Fahrzeughöhe:	
Fahrzeugbreite:	
Zulässiges Gesamtgewicht:	
Radstand:	
Anzahl Achsen:	2
Zylinder:	4
Schadstoffklasse:	Euro 6
Anzahl Türen:	4
Anzahl Sitze:	5
Getriebe:	Automatik 7-Gang
Polsterart:	Stoff
Interieurfarbe:	schwarz-schwarz/schwarz-schwarz/schwarz/titangrau
Anzahl vorhandene Schlüssel:	2

» Dokumente & Wartung

Nächste HU:	
Zulassungsbescheinigung (ZBT1 Original) vorhanden:	Ja
Zulassungsbescheinigung entgegengenommen:	Nein
Kennzeichen entgegengenommen:	Keine
Wartungsheft:	Digital
Wartungsnachweis:	Nicht prüfbar
Datum der letzten Wartung:	
Km-Stand bei letzter Wartung:	
Restlauf bis Service:	13.000 KM

» Fahrzeugausstattung

3-Zonen-Komfortklimaautomatik	Dachreling, Entfall
4 Zyl.Dieselmotor 2,0L Aggr. 05L.A	Datenmodul Europa
4-Wege-Lendenwirbelstütze für die Vordersitze	Dekoreinlagen Diamantlack silbergrau
4-Zyl.Turbodieselmotor 2,0 L/150 KW(4V) TDI, Common-Rail Grundmotor: T6F/T98/T48/T4T	Dieselmotor
Abgaskonzept, EU6 AP	Digitaler Radioempfang
Ablage- und Gepäckraumpaket	Doppelton-Signalhorn
Abwahl Audi phone box	Einbauteile f.4 Zyl.Motore
Abwicklung Serie	Einfüllstutzen-Modul 1 ohne Einsatz
AdBlue-Tank mit erhöhtem Füllvolumen	Einparkhilfe plus
advanced	Einstiegsleisten mit Aluminiumeinlegern vorn
Airbag für Fahrer und Beifahrer mit Beifahrer-Airbag- Deaktivierung	Elektrische Luftzusatzheizung
Akzentflächen schwarz matt	Elektromechanische Parkbremse
Ambiente-Lichtpaket	Elektromechanische Servolenkung
Audi AG	Erhöh.der Serienkraftstoffstbefüllung
Audi connect Navigation & Infotainment	Fahrzeuge mit besonderen Produktaufwer- tungsmaßnahmen
Audi connect Notruf & Service mit Audi connect Remote & Control	Fahrzeugklassen-Differenzierung-8W0/8WA-
Audi drive select	Fernlichtassistent
Audi pre sense basic	Fertigungsablauf Standard
Audi pre sense city	Frontscheibe in Wärmeschutz- und Akustikverglasung
Audi Smartphone Interface	Fußgängerschutzmaßnahmen erweitert
Audi Soundsystem	Fußhebelwerk "Standard"
Audi virtual cockpit plus	Fußmatten vorn und hinten
Aufkleber/Schilder, englisch-deutsch	Gepäckraumauskleidung (Ausf.2)
Außenspiegel elektrisch einstell-, beheiz- und anklappbar, beidseitig automatisch abblendend	Gepäckraumklappe automatisch öffnend
Außenspiegel links, asphärisch	Geschwindigkeitsregelanlage mit Geschwindigkeitsbegrenzer
Außenspiegel rechts, asphärisch	Gewichtsbereich 9 nur Einbausteuerung keine Bedarfsprognose
Außenspiegelgehäuse in Wagenfarbe	Gewichtsklasse Vorderachse Gewichtsbereich 9
Basis	Gurtanlagekontrolle
Batterie 380A (68Ah)	Heckblende (ECE)
Batterie/Generator Kapazität Standard	Heckscheibe, hintere Tür- und Seitenscheiben in Klarglas
Bauteilesatz ohne länderspezifische Bauvorschrift	Innenspiegel automatisch abblendend, rahmenlos
Begrenzung der Höchstgeschwindigkeit auf 210 k/mh	Instrumenteneinsatz, Anzeige in KM/H
Begrenzung Höchstgeschwindigkeit auf 210 km/h	Kältemittel R1234yf
Betriebserlaubnis Nachtrag	Kamerabasierte Verkehrszeichenerkennung
Bluetooth-Schnittstelle	Kein Selbstabholer
Bordliteratur in Deutsch	Kein Sonderfahrzeug,Standard-Ausführung
Bordwerkzeug	Keine Aktionsausführung
Businesspaket	Kennzeichenträger vorn
Dach in Wagenfarbe	Kindersicherheits-Paket
Dachhimmel in Stoff schwarz	Kindersicherung, elektrisch betätigt
	Kindersitzbefestigung ISOFIX für den Beifahrersitz

Kindersitzbefestigung ISOFIX und Top Tether für die äußeren Fondsitze	Ohne Oberflächenschutz mit zusätzlichen Transportschutzmaßnahmen
Kofferraumbodenmatte	Ohne Scheinwerferreinigungsanlage
Komfortmittellarmlehne vorn	Ohne Sitzbelüftung/Massagesitze
Komfortschlüssel mit sensorgesteuerter Gepäckraumverriegelung	Ohne Spurhalteassistent
Komfortschlüssel ohne Safelock	Ohne Spurwechselassistent
Kopfstützen vorn	Ohne Systeme für den Fahrzeugzugang
Kraftstoffbehälter mit erhöhtem Füllvolumen (für quattro)	Ohne Vorbereitung für VTS (Vehicle-Tracing System)
Kraftstoffsystem Diesel	Ohne Windschott
Ländergruppe A	Ohne Zündanlaß-Schloß-Sperrsystem, ohne Lenkungssperre
Landesverkaufsprogramm Deutschland	Ohne zus. Triebwerks-Unterschutz
Lederlenkrad 3-Speichen mit Multifunktion plus	Ohne zus. Warnleuchten
LED-Heckleuchten mit dynamischem Blinklicht	Ohne Zusatz-/Standheizung
LED-Scheinwerfer	Optikpaket schwarz
LED-Scheinwerfer und LED-Heckleuchten mit dynamischem Blinklicht Heck	PKW-Ausführung
Linkslenker	quattro
Mild-Hybrid	quattro mit ultra Technologie
Mit Multifunktionskamera	Räder der Serie
Mit spez. Schilder/Aufkleber/ Sicherheitszertifikate für Deutschland	Räder, 10-Speichen-Dynamik, graphitgrau, glanzgedreht, 8,0Jx18, Reifen 245/40 R18
MMI Navigation plus mit MMI touch	Räder, 5-Parallelspeichen, 7,0Jx17, Winterreifen 225/50 R17
Modellbezeichnung gemäß neuer Leistungskennzeichnung	Radschrauben Standard
Motorabdeckung	Rechtsverkehr
Nicht Heissland	Regionscode " ECE " für Radio
Nichtraucherausführung	Reifen ohne Festlegung der Reifenmarke
Normalsitze vorn	Reifendruck-Kontrollanzeige
Ohne Beledung	Reifenreparaturset
Ohne besondere Farbausstattung	Riemenstartergenerator RSG 12V 130-200 A
Ohne besondere Karosseriemaßnahmen	Rollwiderstandsoptimierte Reifen, geschwindigkeitsbegrenzt mit Reifen 245/40 R 18
Ohne Car2X	Rückfahrkamera
Ohne Dacheinsatz (Voll Dach)	Rücksitzlehne, geteilt umklappbar
Ohne Dekorfolien/Embleme	S tronic
Ohne Feuerlöscher	Scheiben seitlich und hinten in Wärmeschutzverglasung
Ohne Frontspoiler	Scheibenbremsen hinten, 16 Zoll (ECE)
Ohne Garagentoröffner	Scheibenbremsen vorn, 16 Zoll (ECE)
Ohne Head-up-Display	Seitenairbags vorn und hinten und Kopfairbagsystem
Ohne Heckspoiler	Serienfahrwerk
Ohne integriertes Mautsystem	Serienqualität
Ohne Kompensator	Serviceanzeige 30000 km oder 2 Jahre (variabel)
Ohne Ladeboden	Sicherheitsgurte in Schwarz
Ohne Lehnenverriegelung für Vordersitze	Sitzheizung vorn
Ohne Multimedia" im Fahrzeug	Sonnenblende auf Fahrer- und Beifahrerseite
Ohne Nackengebläse	Sonnenschutzrollo manuell für die Türscheiben hinten
	spezielles Typschild EU

Standard
Standardabgasanlage
Standardelektrik
Standard-Klimazonen
Start-Stop-System
Steuerungsnummer
Steuerungsnummer direkt
Stoff Index
Stoßfänger verstärkt
Stufenheck
Tagfahrlicht
Tiptronic
Trägerfrequenz 433,92 bis 434,42 MHz
Transportschutz (Ausf.1)
Türgriffe in Wagenfarbe
Typprüfland Deutschland
Variante Grundausstattung
Verbandmaterial mit Warndreieck und Warnwesten
Vorbereitung für Anhängervorrichtung
Vorbereitung für Functions on Demand
Vordersitze manuell einstellbar
Wegfahrsperrung elektronisch
Winterrädeverbau in der Serie
Zus. Karosserieabdeckungen Steinschlag- schutz

» Bereifung

MONTIERTE BEREIFUNG

Hersteller	Ort	Position	Typ	Felge	Dimension	Profiltiefe
Continental	Vorne	Links	Sommer	Aluminium	245/40 R 18 93 Y	7,0 mm
Continental	Vorne	Rechts	Sommer	Aluminium	245/40 R 18 93 Y	7,0 mm
Goodyear	Hinten	Links	Sommer	Aluminium	245/40 R 18 97 Y	6,5 mm
Goodyear	Hinten	Rechts	Sommer	Aluminium	245/40 R 18 97 Y	6,5 mm

Reifen zulässig: Ja

Reifen verkehrssicher: Ja

ZUSÄTZLICHE BEREIFUNG

Hersteller	Ort	Position	Typ	Felge	Dimension	Profiltiefe
Bridgestone			Winter	Aluminium	225/50 R 17 98 H	6,0 mm
Bridgestone			Winter	Aluminium	225/50 R 17 98 H	6,0 mm
Bridgestone			Winter	Aluminium	225/50 R 17 98 H	6,0 mm
Bridgestone			Winter	Aluminium	225/50 R 17 98 H	6,0 mm

Reifen zulässig: Ja

Reifen verkehrssicher: Ja

ERSATZ-/NOTRAD & ZUBEHÖR

Bordwerkzeug vorhanden: Ja

Tirefit vorhanden: Ja

Tirefit Ablaufdatum: 07.2025

Kompressor vorhanden: Ja

» Wertmindernde Faktoren

Nr	Bauteil	Schadensbeschreibung	Reparaturempfehlung
1	Stoßfänger hinten	Delle(n) und Kratzer	Instandsetzen + lackieren
2	Vorbereitungszeit Karosserie	Lack Vorbereitung	Ausführen
3	Tür hinten links	Delle(n)	Kaltdrücken
4	Einstiegsschweller hinten rechts	Delle(n) und Kratzer	Instandsetzen + lackieren
5	Kotflügel vorne links	Instandsetzung nicht sach-/fachgerecht	Lackieren
6	Tür hinten rechts	Delle(n)	Kaltdrücken
7	Lenkrad	Kratzer	Smart Repair Leder
8	Seitenwand hinten rechts	Delle(n)	Spotrepair
9	Tür vorne rechts	Delle(n)	Kaltdrücken
10	Tirefit	Abgelaufen	Ersetzen

» Gebrauchsspuren

Das Fahrzeug weist dem Alter, der Laufleistung und dem Einsatzzweck entsprechende Gebrauchsspuren auf.

» Merkantile Wertminderung

Unfallfahrzeug:	Ja
Vorschäden bekannt:	Nein
Vorschäden feststellbar:	Ja
Nachlackierungen vorhanden:	Ja
Nachlackierungen professionell ausgeführt:	Nein
Lackschichtdickenmessung durchgeführt:	Ja - mit Auffälligkeiten/Abweichungen

ERGEBNISSE DER LACKSCHICHTDICKENMESSUNG

Bauteil	Lack (μm)
Lackschichtdicke Kotflügel vorne links (μm)	176,0
Lackschichtdicke Motorhaube (μm)	313,0

Pro Bauteil wurden mindestens 3 Messungen durchgeführt.

» Hinweise zum Zustandsbericht**Angaben zum Auftrag und zum Bewertungsumfang:**

Es wurde der Auftrag erteilt, einen Zustandsbericht über das beschriebene Fahrzeug zu erstellen.

Die Fahrzeugzustandsbewertung erfolgte auftragsgemäß auf Basis der vom Auftraggeber vorgegebenen Standards für Fahrzeugbewertungen. Die Feststellungen im Einzelfall trifft der Sachverständige aufgrund eigener Sachkunde und nach eigenem sachverständigen Ermessen.

Fahrzeug-Identifizierung:

WAUZZZF45NN004855

FIN abgelesen und stimmt mit Unterlagen überein

Allgemeinzustand:

Gereinigt

Besichtigungsbedingungen:

Unzureichende Lichverhältnisse, Eingeschränkt

Hebebühne/Hubmittel benutzt:

Ja

Motorenlauf durchgeführt:

Ja

Fahrprobe durchgeführt:

Nein

» Sonstige Bemerkungen

Vorliegendes Exemplar wurde auf elektronischem Wege erzeugt. Es ist ohne Originalunterschrift gültig.

» Ansichtsfotos



Fahrzeugansicht - diagonal vorne links



Fahrzeugansicht - diagonal vorne rechts



Fahrzeugansicht - diagonal hinten links



Fahrzeugansicht - diagonal hinten rechts



Innenraum - Cockpit mit Laufleistung

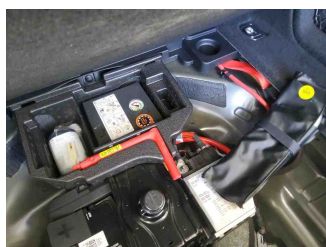

Equipment - Bordwerkzeug

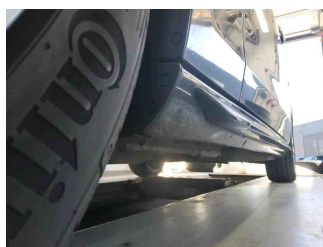

Seitenansicht - Schweller links

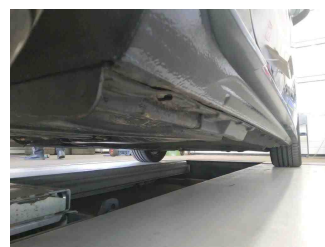

Seitenansicht - Schweller rechts



Fahrzeug - Typenschild/Fahrgestellnummer

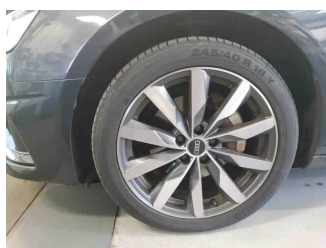

Räder - Rad montiert vorne links

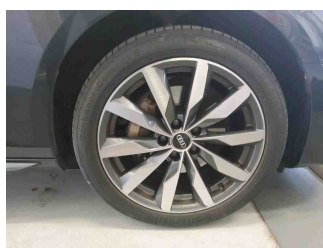

Räder - Rad montiert vorne rechts

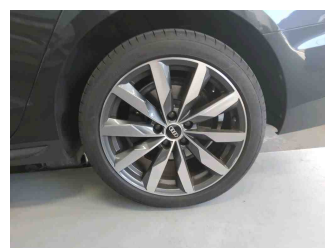

Räder - Rad montiert hinten links



Räder - Rad montiert hinten rechts



Räder - Rad beiliegend #1



Räder - Rad beiliegend #2



Räder - Rad beiliegend #3

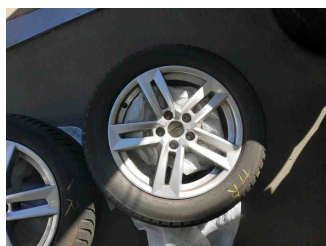

Räder - Rad beiliegend #4



Innenraum - Mittelkonsole

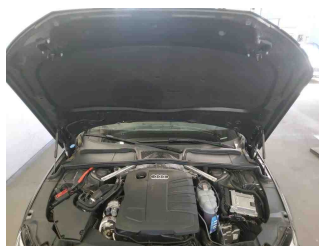

Fahrzeug - Motorraum offen

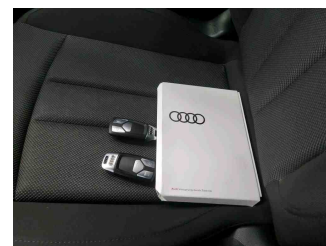

Equipment - Boardmappe/
Securitybag



Innenraum - Kofferraum

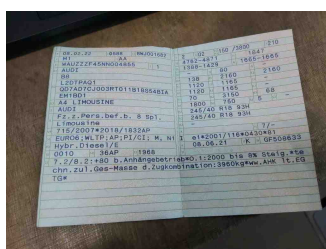

Fahrzeug - abgegebene ZB1



Lackstärke Motorhaube



Lackstärke Kotflügel vorne links

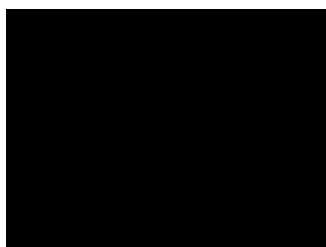

Fahrzeug - Serviceunterlagen /
Wartungsnachweis

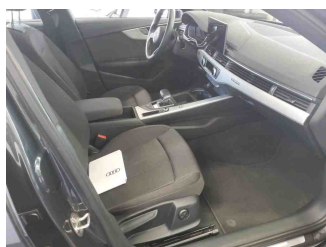

Innenraum - vorne

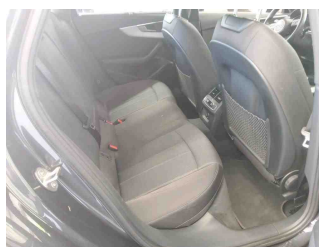

Innenraum - hinten

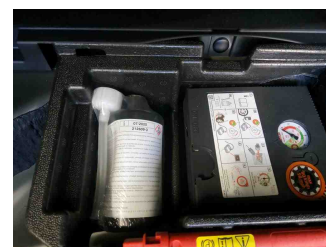

Räder - Haltbarkeitsdatum
Tirefit

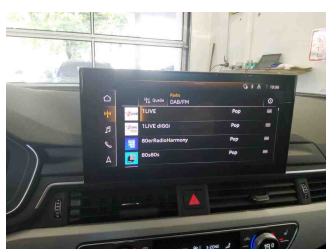

Innenraum -
Navigationsgerät/Radio

» Beschädigungsfotos

WERTMINDERNDE FAKTOREN

1 - Stoßfänger hinten - Delle(n) und Kratzer - Instandsetzen + lackieren



2 - Vorbereitungszeit Karosserie - Lack Vorbereitung - Ausführen

3 - Tür hinten links - Delle(n) - Kaltdrücken

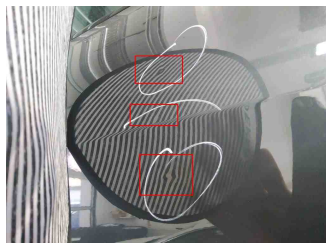
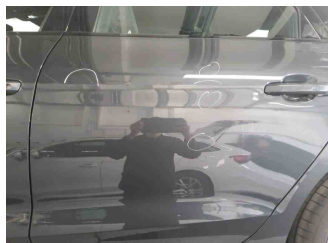

4 - Einstiegsschweller hinten rechts - Delle(n) und Kratzer - Instandsetzen + lackieren

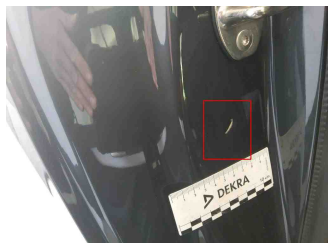

5 - Kotflügel vorne links - Instandsetzung nicht sach-/fachgerecht - Lackieren

Kommentar

Nachlackierung stark matt, Nacharbeit erforderlich

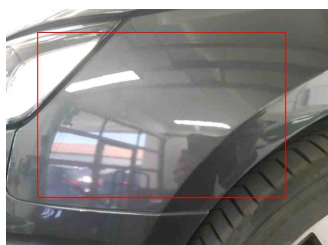

6 - Tür hinten rechts - Delle(n) - Kaltdrücken



7 - Lenkrad - Kratzer - Smart Repair Leder



8 - Seitenwand hinten rechts - Delle(n) - Spotrepair

Kommentar	Delle im Kantenbereich
-----------	------------------------



9 - Tür vorne rechts - Delle(n) - Kaltdrücken



10 - Tirefit - Abgelaufen - Ersetzen

