



# Zustandsbericht

## Angaben zum Fahrzeug

Hersteller / Modell	Tesla Model 3 Langstreckenbatt. Allradantrieb Dual Motor Performance		
Kennzeichen		Fahrgestellnummer	LRW3E7EC7MC433553
Erstzulassung	13.12.2021	Laufleistung (abgelesen)	124.961 km
HSN/TSN	1480 / AAS 00165	Kraftstoffart / Zylinder	Elektro / 0
Fahrzeugart	PKW Limousine	Antriebsart	Allradantrieb
Schadstoffklasse	2017/1151;WLTP;reine Elektrofz	Getriebe / Anzahl Gänge	Direktantrieb
Farbe	Schwarz Uni	Besichtigungszustand	ausreichend
Leistung / Hubraum	155 kW / 0 ccm	Nächste HU	07/2027
Wartungsheft / Nachweis	digitaler Nachweis / vollständig	Restlauf bis Service	
Letzte Wartung		Polsterart	Leder
Vorschaden	Keine Feststellbar	Polsterfarbe	Schwarz
Nachlackierung	Keine Feststellbar	zul. Gesamtgewicht	2.301 kg
Dokumente	ZB   vorhanden	Anzahl Halter	unbekannt
Schlüssel soll/ist	2/2	Anzahl Sitze / Türen	5 / 4
Vertragsnummer	52082839	Re-Import	

## Zustandsbericht

### Hauptbereifung

Achse	Reifengröße	Reifentyp	Hersteller	Profiltiefe	Verkehrstauglichkeit
1	235/35 R20 92W	Winterreifen auf Leichtmetall	Pirelli	5mm / 5mm	i.O.
2	235/35 R20 92W	Winterreifen auf Leichtmetall	Pirelli	5mm / 5mm	i.O.

### Zusatzbereifung

Achse	Reifengröße	Reifentyp	Hersteller	Profiltiefe	Verkehrstauglichkeit
1	235/35 R20 92Y	Sommerreifen auf Leichtmetall	Pirelli	3mm / 3mm	n.i.O.
2	235/35 R20 92Y	Sommerreifen auf Leichtmetall	Pirelli	4mm / 4mm	n.i.O.

Legende: Profiltiefenangabe für Reifen links an erster Stelle, für Reifen rechts an zweiter Stelle der Achse

## Ausstattung

### Serienausstattung

Bezeichnung
Airbags
Aktive Sicherheitstechnologien
Antiblockiersystem (ABS)
Autopilot
Außenspiegel elektrisch anklappbar mit Memoryfunktion
Bordmonitor mit 15-Zoll Touchscreen
Bremsleuchte, drittes
Dual Motor Allradantrieb



Bezeichnung
Elektronische Stabilitäts- und Traktionskontrolle
Getriebe: Einganggetriebe mit starrem Gang
Getöntes Glasdach mit UV- und Infrarot-Schutzschicht
Heckscheibe beheizt
Individuelle Fahrerprofile
Innendekor Holz
Innenraum (Premium) in Schwarz
Internet-Browser
Klimaanlage
Kopfstützen vorne (2)
Lackierung: Tesla Mehrschichtlack, Pearl White
LED-Nebelscheinwerfer
Mittelkonsole
Musik & Medien über Bluetooth
Navigation: Premium-Navigationssystem
Paket: Performance
Panorama-Glasdach
Premium-Soundsystem (15 Lautsprecher)
Räder: 20-Zoll Überturbine-Felgen
Räder: Reifendruckkontrollsystem aktiv
Schlüsselloser Zugang
Servolenkung
Sitze: Beheizte Rücksitze
Sitze: Elektrische verstellbare (12-fach) Vordersitze mit Sitzheizung
Sitze: Rücksitze 60/40 umklappbar
Sprachgesteuerte Funktionen
Wegfahrsperr

## Sonderausstattung

Bezeichnung
Lackierung: Uni
Räder: 20-Zoll Winterrädersatz mit Pirelli Reifen

## Wertmindernde Faktoren

Nr.	Bauteilgruppe	Beschreibung
1	Schweller links	Einstieg - Kratzer - Smart Repair
2	Tür hinten links	Tür - Delle(n) - sanft instandsetzen
3	Sonstiges	Inspektion/Wartung (Pollenfilter, Wischerblätter) - fällig - durchführen
4	Rad/Reifen	Leichtmetallfelge vorn links (Winter) - Kratzer - Wertminderung
5	Rad/Reifen	Leichtmetallfelge hinten links (Winter) - Kratzer - Wertminderung
6	Rad/Reifen	Leichtmetallfelge hinten rechts (Winter) - Kratzer - Wertminderung
7	Rad/Reifen	Leichtmetallfelge vorn rechts (Winter) - Kratzer - Wertminderung
8	2.Radsatz	1 Leichtmetallfelge (Sommer) - Kratzer - Wertminderung
9	2.Radsatz	1 Leichtmetallfelge (Sommer) - Kratzer - Wertminderung
10	2.Radsatz	1 Leichtmetallfelge (Sommer) - Kratzer - Wertminderung
11	2.Radsatz	1 Reifen (Sommer) - beschädigt - erneuern
12	2.Radsatz	1 Reifen (Sommer) - beschädigt - erneuern
13	Heckklappe/-tür	Heckspoiler - Lackmangel - erneuern
14	Stoßfänger hinten	Stoßfänger hinten - Kratzer - lackieren

## Gebrauchsspuren

Nr.	Bauteilgruppe	Beschreibung
1	Tür vorn links	Türkante - Kratzer - kein Abzug
2	2.Radsatz	1 Leichtmetallfelge (Sommer) - Kratzer - kein Abzug
3	Rad/Reifen	Reifen hinten rechts (Winter) - Abrieb - kein Abzug

## Festgestellte Nachlackierungen

Nr.	Ort	Wertminderung
	Keine feststellbar	

Der Verschleißzustand sowie evtl. Schäden an der Bereifung sind wertmäßig berücksichtigt.

## Bemerkungen

- Servicerestlauf vom Fahrzeug nicht auslesbar, bevorstehende Wartungen werden vom Fahrzeug je nach Fälligkeit individuell errechnet und angezeigt

## Hinweise zum Gutachten

### Angaben zum Auftrag und zum Begutachtungsumfang:

Es wurde der Auftrag erteilt, eine Fahrzeugbewertung über das beschriebene Fahrzeug zu erstellen.

### Fahrzeug-Identifizierung:

- Die Fahrzeug-Identifizierungsnummer (FIN) wurde am Fahrzeug abgelesen und die Übereinstimmung im Verlauf der Besichtigung durch den Unterzeichner mit den vorgelegten Unterlagen festgestellt.

### Besichtigungsbedingungen:

- Die Besichtigungsbedingungen waren zur Beurteilung des Fahrzeuges ausreichend.
- Zur Untersuchung des Fahrzeuges standen keine Hubmittel bzw. Grube zur Verfügung. Aus diesem Grund war die Besichtigung der Fahrzeugunterseite nur begrenzt möglich.



### **Probefahrt / Probelauf von Motor und Aggregaten:**

- Es wurde bei der Besichtigung des Fahrzeuges keine Probefahrt/keine Rangierfahrt durchgeführt.
- Ein Probelauf des Motors wurde durchgeführt.

### **Vorschäden:**

- Am Fahrzeug konnten augenscheinlich keine reparierten Vorschäden festgestellt werden.

### **Weitere Hinweise und Feststellungen:**

- Die getroffene Feststellung beinhalten weder eine Fahrzeugabnahme im Sinne der StVZO, noch im Sinne des Gewährleistungsrechtes.
- Werden Schäden oder Mängel welche erst im Rahmen von Zerlege-/ Diagnosearbeiten oder durch erweiterte Kenntnisse festgestellt, sowie durch verschwiegene Mängel oder arglistige Täuschung hervorgerufen, wird um sofortige Benachrichtigung des Sachverständigen gebeten.

Eine Nachbesichtigung des Fahrzeuges zur Feststellung des Umfanges der Reparaturерweiterung und damit verbundenen Kostenausweitung wird in diesem Fall durch den Sachverständigen umgehend durchgeführt. Die für die Schadenerweiterung ursächlichen Altteile sind bis zur Nachbesichtigung durch den Sachverständigen aufzubewahren.

## Übersichtsfotos



Abbildung 1: Schräg vorne



Abbildung 2: Schräg vorne



Abbildung 3: Schräg hinten



Abbildung 4: Schräg hinten



Abbildung 5: Laderaum



Abbildung 6: Motorraum



Abbildung 7: FIN



Abbildung 8: Innenraum vorne



Abbildung 9: Kombiinstrument



Abbildung 10: Laufleistung

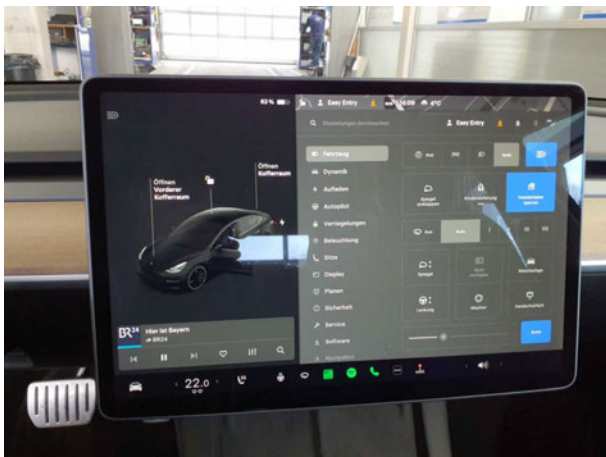

Abbildung 11: Instrumententafel

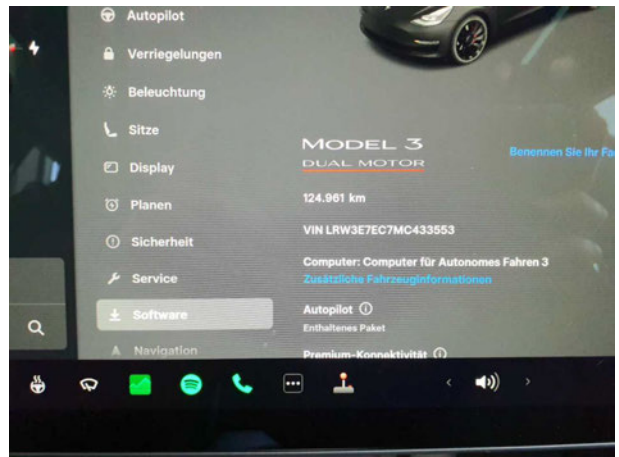

Abbildung 12: Zulassungsdokument(e)



Abbildung 13: Innenraum hinten

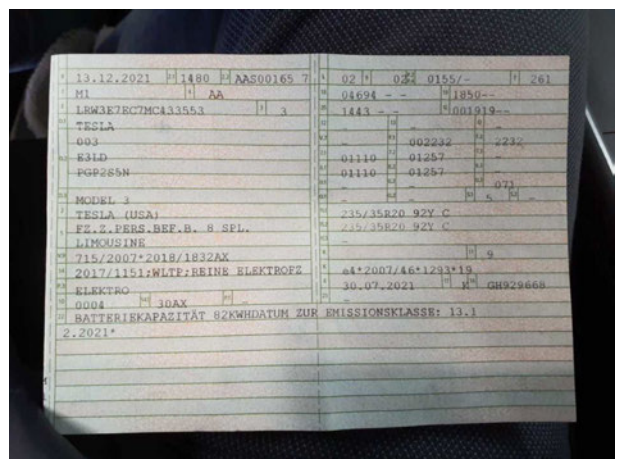

Abbildung 14: Montierte Bereifung

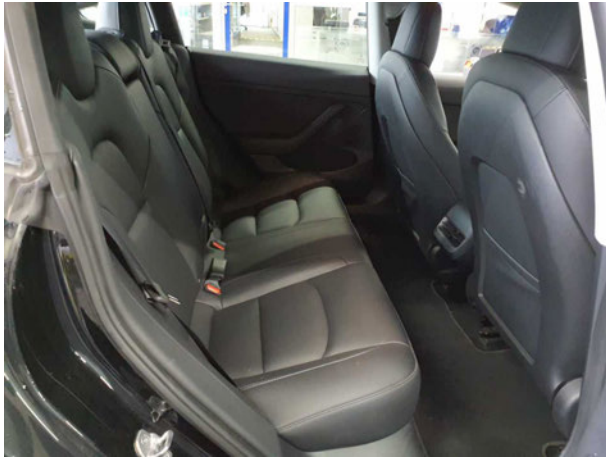

Abbildung 15: Ladebuchse/Tankstutzen



Abbildung 16: Sonstiges



Abbildung 17: Sonstiges

## Beschädigungsfotos

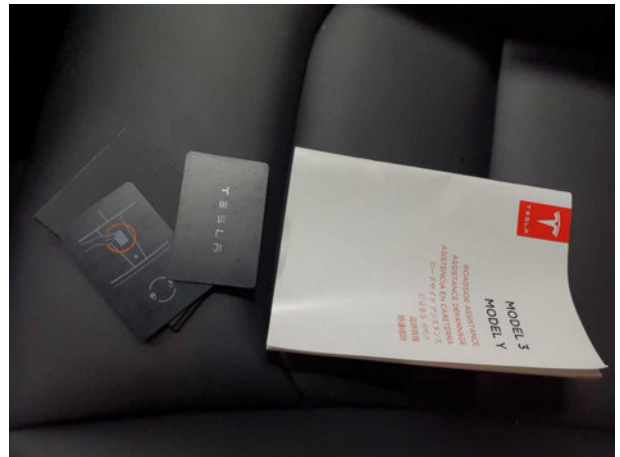

**Beschädigung #1:** Schweller links: Einstieg - Kratzer - Smart Repair



**Beschädigung #1:** Schweller links: Einstieg - Kratzer - Smart Repair



**Beschädigung #2:** Tür hinten links: Tür - Delle(n) - sanft instandsetzen



**Beschädigung #2:** Tür hinten links: Tür - Delle(n) - sanft instandsetzen

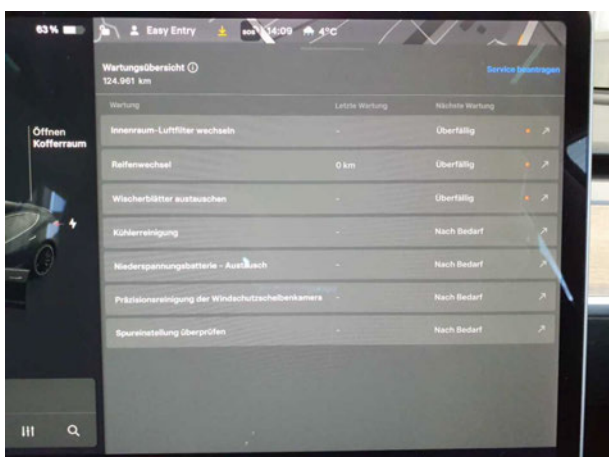

**Beschädigung #3:** Sonstiges: Inspektion/Wartung (Pollenfilter, Wischerblätter) - fällig - durchführen



**Beschädigung #4:** Rad/Reifen: Leichtmetallfelge vorn links (Winter) - Kratzer - Wertminderung



**Beschädigung #4:** Rad/Reifen: Leichtmetallfelge vorn links (Winter) - Kratzer - Wertminderung



**Beschädigung #5:** Rad/Reifen: Leichtmetallfelge hinten links (Winter) - Kratzer - Wertminderung



**Beschädigung #5:** Rad/Reifen: Leichtmetallfelge hinten links (Winter) - Kratzer - Wertminderung



**Beschädigung #6:** Rad/Reifen: Leichtmetallfelge hinten rechts (Winter) - Kratzer - Wertminderung



**Beschädigung #6:** Rad/Reifen: Leichtmetallfelge hinten rechts (Winter) - Kratzer - Wertminderung

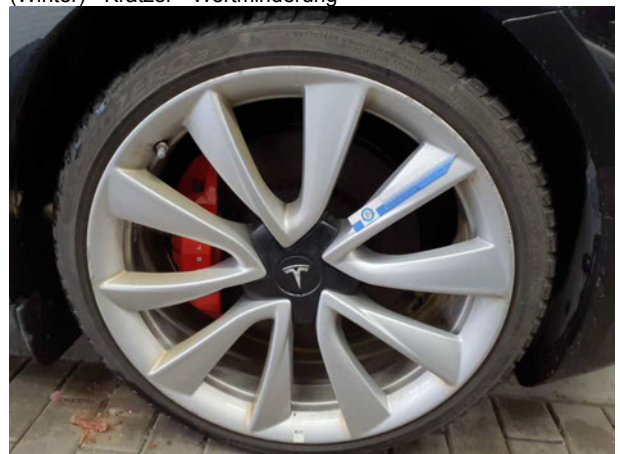

**Beschädigung #7:** Rad/Reifen: Leichtmetallfelge vorn rechts (Winter) - Kratzer - Wertminderung



**Beschädigung #7:** Rad/Reifen: Leichtmetallfelge vorn rechts (Winter) - Kratzer - Wertminderung



**Beschädigung #8:** 2.Radsatz: 1 Leichtmetallfelge (Sommer) - Kratzer - Wertminderung



**Beschädigung #8:** 2.Radsatz: 1 Leichtmetallfelge (Sommer) - Kratze... Wertminderung



**Beschädigung #8:** 2.Radsatz: 1 Leichtmetallfelge (Sommer) - Kratzer - Wertminderung



**Beschädigung #9:** 2.Radsatz: 1 Leichtmetallfelge (Sommer) - Kratze... Wertminderung



**Beschädigung #9:** 2.Radsatz: 1 Leichtmetallfelge (Sommer) - Kratzer - Wertminderung



**Beschädigung #10:** 2.Radsatz: 1 Leichtmetallfelge (Sommer) - Kratz...  
- Wertminderung



**Beschädigung #10:** 2.Radsatz: 1 Leichtmetallfelge (Sommer) -  
Kratzer - Wertminderung



**Beschädigung #10:** 2.Radsatz: 1 Leichtmetallfelge (Sommer) - Kratz...  
- Wertminderung



**Beschädigung #11:** 2.Radsatz: 1 Reifen (Sommer) - beschädigt -  
erneuern



**Beschädigung #11:** 2.Radsatz: 1 Reifen (Sommer) - beschädigt -  
erneuern



**Beschädigung #11:** 2.Radsatz: 1 Reifen (Sommer) - beschädigt -  
erneuern



**Beschädigung #11:** 2.Radsatz: 1 Reifen (Sommer) - beschädigt - erneuern



**Beschädigung #12:** 2.Radsatz: 1 Reifen (Sommer) - beschädigt - erneuern



**Beschädigung #12:** 2.Radsatz: 1 Reifen (Sommer) - beschädigt - erneuern



**Beschädigung #13:** Heckklappe/-tür: Heckspoiler - Lackmangel - erneuern



**Beschädigung #13:** Heckklappe/-tür: Heckspoiler - Lackmangel - erneuern



**Beschädigung #14:** Stossfänger hinten: Stossfänger hinten - Kratzer - lackieren



**Beschädigung #14:** Stossfänger hinten: Stossfänger hinten - Kratzer - lackieren



**Beschädigung #14:** Stossfänger hinten: Stossfänger hinten - Kratzer - lackieren