



Zustandsbericht

- Protokoll der Fahrzeugbewertung -

Berichts-Nr: 9884870
vom: 21.01.2026

» Übersicht

Auftrags-Nr: 1002254929
Besichtigt am: 21.01.2026 10:05
Berichts-Nr: 9884870
FIN: WVGZZZ5N3PW098305



Fahrzeugansicht - diagonal
vorne links



Fahrzeugansicht - diagonal
hinten rechts



Innenraum - Cockpit mit
Laufleistung



Zustandsbericht

- Protokoll der Fahrzeugbewertung -

Berichts-Nr: 9884870
vom: 21.01.2026

» Fahrzeugdaten

Fahrzeugkategorie:	Personenkraftwagen
Fahrzeugart:	SUV
Hersteller:	Volkswagen
Modell:	Tiguan
HSN / TSN:	0603 / CLD
Erstzulassungsdatum:	22.01.2024
Laufleistung:	31.859 km
Nachweis Kilometerstand:	Abgelesen
Farbe:	Reflexsilber Metallic
Farbe Dach:	Reflexsilber Metallic
Antriebsart:	Allrad
Motorisierung/Kraftstoff:	Diesel
Hubraum:	2.000 ccm
Leistung:	147 kW (200 PS)
Fahrzeuglänge:	
Fahrzeughöhe:	
Fahrzeugbreite:	
Zulässiges Gesamtgewicht:	
Radstand:	
Anzahl Achsen:	2
Zylinder:	4
Schadstoffklasse:	Euro 6
Anzahl Türen:	4
Anzahl Sitze:	5
Getriebe:	Automatik 7-Gang
Polsterart:	Teilleder
Interieurfarbe:	Titanschwarz/Titanschwarz/ Schwarz/Titanschwarz
Anzahl vorhandene Schlüssel:	2

» Dokumente & Wartung

Nächste HU:	
Zulassungsbescheinigung (ZBT1 Original) vorhanden:	Ja
Zulassungsbescheinigung entgegengenommen:	Ja
Kennzeichen entgegengenommen:	Beide
Wartungsheft:	Digital
Wartungsnachweis:	Vollständig
Datum der letzten Wartung:	
Km-Stand bei letzter Wartung:	



Zustandsbericht

Berichts-Nr: 9884870
vom: 21.01.2026

- Protokoll der Fahrzeugbewertung -

» Fahrzeugausstattung

12-V-Steckdose an der Mittelkonsole hinten und im Gepäckraum	Dämpfung vorn
2 LED-Leseleuchten vorn und 2 hinten	Dekoreinlagen "Carbon Grey" für Instrumententafel und Türverkleidungen vorn
2 USB-C-Schnittstellen vorn, Ladeleistung bis zu 45 W	Diebstahlwarnanlage mit Innenraumüberwachung, Back-up-Horn und Abschleppschutz
3 Kopfstützen hinten	Diebstahlwarnanlage mit Safe-Sicherung
4 Leichtmetallräder "Misano" 8,5 J x 20	Digital Cockpit Pro, mehrfarbig, verschiedene Info-Profile wählbar
4-Zylinder-Dieselmotor 2,0 l	Digitaler Radioempfang DAB+
4-Zylinder-Dieselmotor 2,0 l TDI, 147 kW	Diversity-Antenne für FM-Empfang
7-Gang-Automatikgetriebe oder DSG für Allrad Beachtung: Fam. EDF	Doppelkupplungsgetriebe DQ381
8 Lautsprecher	Doppelton-Signalhorn
Abbiege- und Schlechtwetterlicht	Drehstromgenerator 140 A
Abdeckungen für Leichtmetallräder	Dreipunkt-Automatiksicherheitsgurt für mittleren Rücksitzplatz
Abgasendrohr hinten (Standard)	Dreipunkt-Automatiksicherheitsgurte mit Gurtstraffer für die äußeren Rücksitzplätze
Abgasnorm EU6 AP	Dreipunkt-Automatiksicherheitsgurte vorn mit Höheneinstellung und Gurtstraffer
Airbag für Fahrer und Beifahrer, mit Beifahrerairbag-Deaktivierung, inkl. Knie-Airbag auf der Fahrerseite	Dynamischer Fernlichtassistent "Dynamic Light Assist" für LED-Matrix-Scheinwerfer
AirStop®-Reifen 255/40 R 20	ECO-Funktion
Allradantrieb 4MOTION	Einparkhilfe - Warnsignale bei Hindernissen im Front- und Heckbereich
Ambientebeleuchtung 30-farbig	Einstiegsleisten vorn in Aluminium, mit "R-Line"-Logo
Anhängavorrichtung anklappbar, mit elektrischer Entriegelung	Elektrische Luftzusatzheizung
App-Connect inkl. App-Connect Wireless für Apple CarPlay und Android Auto	Elektronische Parkbremse inkl. Auto-Hold-Funktion
Außen-Sound Standard	Elektronisches Stabilisierungsprogramm mit Gegenlenkunterstützung, ABS, ASR, EDS, MSR und Spannstablisierung
Außenspiegel auf Fahrerseite asphärisch	Entfall Ablagefach im Dachhimmel
Außenspiegel elektrisch einstell-, anklapp-, beheizbar, Umfeldbeleuchtung, Beifahrerspiegelabsenkung, Memory	Entfall des Schriftzugs für die Motorbezeichnung auf der Gepäckraumklappe
Außenspiegel rechts, konvex	Entfall Tire Mobility Set
Außenspiegelgehäuse und Türgriffe in Wagenfarbe	Entriegelung Heckklappe/Deckel hinten von außen
Automatische Distanzregelung ACC "stop & go", mit Geschwindigkeitsbegrenzer	Fahrassistent "Travel Assist" und Spurhalteassistent "Lane Assist"
Batterie 420A (70Ah)	Fahrlichtschaltung automatisch, mit LED-Tagfahrlicht sowie "Coming home"- und "Leaving home"-Funktion
Batterie/Generator Kapazität Standard	Fahrprofilauswahl
Bauteilesatz ohne länderspezifische Bauvorschrift	Fahrzeuge mit besonderen Produktaufwertungsmaßnahmen
Beifahrersitzlehne nicht umklappbar	Fahrzeugklassen-Differenzierung -550-
Bergabfahrassistent	Federbereich 18 nur Einbausteuerung keine Bedarfsprognose
Betriebserlaubnis Nachtrag	Fernentriegelung für Rücksitzlehne
Betriebsspannung 12 V	Fertigungsablauf Standard
Bordliteratur in Deutsch (Deutschland)	Frontscheibe in Verbundsicherheitsglas, wärme- und geräuschkämmend
Bordwerkzeug	Fußgängererkennung
Chrom-Applikationen an Spiegeleinstell-, Fensterheberschaltern, Türzuziehgriffen; Türinnenbetätigung in Chrom matt	Gepäckraumboden
Chromleisten an den Seitenfenstern	Gepäckraumleuchte
Dachhimmel schwarz	
Dachreling silber eloxiert	



Zustandsbericht

Berichts-Nr: 9884870
vom: 21.01.2026

- Protokoll der Fahrzeugbewertung -

Gewichtsbereich 20 nur Einbausteuerung keine Bedarfsprognose	Ohne Aktivkohlebehälter mit SCR
Head-up-Display	Ohne alternativ-Antriebssystem
Heckspoiler im "R"-Styling	Ohne Aufkleber und Embleme
Innenspiegel automatisch abblendend	Ohne besondere Karosseriemaßnahmen
IQ.LIGHT - LED-Matrix-Scheinwerfer	Ohne Elektrische Lenksäulenverriegelung (ELV)
IQ.LIGHT - LED-Matrix-Scheinwerfer mit LED-Tagfahrlicht, Kurvenfahrlicht und dynamischer Blinkleuchte	Ohne Elektromotor (Hybrid)
ISOFIX-Halteösen zur Befestigung von 2 Kindersitzen auf den Rücksitzen, auch für i-Size-Kindersitze	Ohne Feuerlöscher
Kältemittel R1234yf	Ohne Gepäck-Spinne/Netz/Tasche
Kein Sonderfahrzeug, Standard-Ausführung	Ohne Klappstisch an Vordersitzlehne
Keine Aktionsausführung	Ohne Ladekabel
Kennzeichenbeleuchtung in LED-Technik	Ohne Mode3 Ladekabel
Kennzeichenträger vorn und hinten (ECE)	Ohne Scheinwerferreinigungsanlage
Klimaanlage "Air Care Climatronic" mit Aktiv-Kombifilter, Bedienelementen hinten und 3-Zonen-Temperaturregelung	Ohne Schublade unter den Vordersitzen
Kombi-Instrument mit elektronischem Tachometer, Kilometer- und Tageskilometerzähler, Drehzahlmesser	Ohne Sitzbelüftung/Massagesitze
Kopfairbagsystem für Front- und Fondpassagiere inkl. Seitenairbags vorn	Ohne Spurwechselassistent
Kraftstoffsystem Diesel	Ohne Trennwand
Kurzheck	Ohne Überführungsausrüstung
Landesverkaufsprogramm Deutschland	Ohne zus. Triebwerks-Unterschutz
Lederpaket "Vienna", Volkswagen R, inkl. Vordersitze mit Memory-Funktion	Ohne Zusatz-/Standheizung
LED-Rückleuchten dunkelrot	Ohne zusätzliche Bereifung
Lendenwirbelstützen vorn elektrisch einstellbar	Online-Dienst, mit OCU, mit Head Unit Codierung, ohne WFS-Verbund
Leuchte im Fußraum vorn	Panorama-Ausstell-/Schiebedach mit Panoramadach hinten
Leuchtweitenregulierung dynamisch, mit dynamischem Kurvenfahrlicht	Panorama-Ausstell-/Schiebedach mit Panoramadach hinten
Linkslenker	Pedale und Fußstütze in Edelstahl gebürstet
Make-up-Spiegel beleuchtet in den Sonnenblenden	Proaktives Insassenschutzsystem in Verbindung mit "Front Assist"
Misano 8,5 J x 20, Volkswagen R, AirStop®-Reifen 255/40 R 20	Progressivlenkung
Mittelarmlehne vorn höhen- und längseinstellbar, mit Ablagebox und Ausströmern hinten	Radio
Müdigkeitserkennung	Radsicherungen mit erweitertem Diebstahlschutz
Multifunktionskamera	Radstand
Multifunktions-Sportlenkrad in Leder, beheizbar, mit Touch-Bedienung und Schaltwippen	Rechtsverkehr
Navigationssystem "Discover Pro" inkl. "Streaming & Internet"	Regensensor
Navigationssystem "Discover Pro" inkl. "Streaming & Internet"	Regionscode " ECE " für Radio
Nebelschlussleuchte	Reifen ohne Festlegung der Reifenmarke
Nicht Heissland	Reifenkontrollanzeige
Nichtraucherausführung - Ablagefach und 12-V-Steckdose vorn	R-Line Ausstattung
Normal-Lackierung	Rücksitzbank asymmetrisch teilbar; längs verschieb- und klappbar; mit Durchlademöglichkeit und Mittelarmlehne
Notbremsassistent "Front Assist" (für automatische Distanzregelung ACC bis 210 km/h)	Schalthebelknopf in Leder
Notruf-Service; keine Registrierung notwendig, Dienst ist bei Auslieferung aktiviert	Scheibenbremsen hinten
Ohne 2. Batterie	Scheibenbremsen vorn
	Scheibenwaschdüsen vorn automatisch beheizt
	Schlüsselloses Schließ- und Startsystem "Keyless Access" mit Safe-Sicherung



Zustandsbericht

- Protokoll der Fahrzeugbewertung -

Berichts-Nr: 9884870
vom: 21.01.2026

Schlüsselloses Schließ- und Startsystem "Keyless Access" mit Safe-Sicherung

Seitenscheiben hinten und Heckscheibe abgedunkelt

Serienkraftstoff-Erstbefüllung

Serviceanzeige 30000 km oder 2 Jahre (flexibel)

Sicherheitsoptimierte Kopfstützen vorn, längs- und höheneinstellbar

Sitzmittelbahnen der Vordersitze und der äußeren Rücksitzplätze in Leder "Vienna", "R-Line"-Logo vorn

Spezielles Typschild für EG für M1-Pkw

Sportfahrwerk

Sportpaket

Sprachbedienung

Stabilisator hinten

Stabilisator vorn

Standard-Klimazonen

Start-Stopp-System mit Bremsenergie-Rückgewinnung

Stoßfänger in Wagenfarbe, im "R-Line"-Styling, mit Design-Elementen in Chrom

Telefonschnittstelle

Textilfußmatten vorn und hinten mit Ziernähten in Grau

Top-Komfortsitze vorn

Trägerfrequenz 433,92 bis 434,42 MHz

Transportschutzfolie (Mindestschutz) mit zus. Transportschutzmaßnahmen

Tür und Seitenverkleidung Schaumfolie, Insert in Kunstleder

Typprüfland Deutschland

Umgebungsansicht "Area View" inkl. Rückfahrkamera "Rear View"

Variante Grundausstattung

Verbandtasche, Warndreieck und Warnweste

Verkehrszeichenerkennung

Vorbereitet für "We Connect" und "We Connect Plus"

Vordersitze beheizbar

Vordersitze elektrisch einstellbar, mit Memory-Funktion; mit Komforteinstieg auf der Fahrerseite

Warnleuchte für Waschwasserstand

Warnton und -leuchte für nicht angelegte Gurte vorn und hinten

Wartungsintervallverlängerung



Zustandsbericht

- Protokoll der Fahrzeugbewertung -

Berichts-Nr: 9884870
vom: 21.01.2026

» Bereifung

MONTIERTE BEREIFUNG

Hersteller	Ort	Position	Typ	Felge	Dimension	Profiltiefe
Continental	Vorne	Links	Sommer	Aluminium	255/40 R 20 101 V	5,0 mm
Continental	Vorne	Rechts	Sommer	Aluminium	255/40 R 20 101 V	6,0 mm
Continental	Hinten	Links	Sommer	Aluminium	255/40 R 20 101 V	6,0 mm
Continental	Hinten	Rechts	Sommer	Aluminium	255/40 R 20 101 V	6,0 mm

Reifen zulässig: Ja

Reifen verkehrssicher: Ja

ERSATZ-/NOTRAD & ZUBEHÖR

Bordwerkzeug vorhanden: Ja



Zustandsbericht

- Protokoll der Fahrzeugbewertung -

Berichts-Nr: 9884870
vom: 21.01.2026

» Wertmindernde Faktoren

Nr	Bauteil	Schadensbeschreibung	Reparaturempfehlung
1	Stoßfänger vorne	Kratzer	Lackieren
2	Seitenwand hinten rechts	Delle(n) und Kratzer	Instandsetzen + lackieren
3	Stoßfängerspoiler vorne	Kratzer	Ersetzen
4	Vorbereitungszeit Karosserie	Lack Vorbereitung	Ausführen
5	Alufelge hinten rechts	Kratzer	Optische Wertminderung
6	Einstieg Verkleidung hinten links	Kratzer	Smart Repair
7	Stoßfänger hinten	Kratzer	Smart Repair
8	Einstiegsschweller hinten rechts	Kratzer	Smart Repair
9	Anhängerkupplung (schwenkbar)	Abweichend vom Auslieferungszustand/-umfang	Ersetzen

» Gebrauchsspuren

Das Fahrzeug weist dem Alter, der Laufleistung und dem Einsatzzweck entsprechende Gebrauchsspuren auf.



Zustandsbericht

- Protokoll der Fahrzeugbewertung -

Berichts-Nr: 9884870
vom: 21.01.2026

» Merkantile Wertminderung

Vorschäden bekannt:	Nein
Vorschäden feststellbar:	Nein
Nachlackierungen vorhanden:	Nein
Lackschichtdickenmessung durchgeführt:	Ja - ohne Auffälligkeiten/Abweichungen

ERGEBNISSE DER LACKSCHICHTDICKENMESSUNG

Die Messwerte lagen im üblichen Bereich.

Pro Bauteil wurden mindestens 3 Messungen durchgeführt.



Zustandsbericht

Berichts-Nr: 9884870
vom: 21.01.2026

- Protokoll der Fahrzeugbewertung -

» Hinweise zum Zustandsbericht

Angaben zum Auftrag und zum Bewertungsumfang:

Es wurde der Auftrag erteilt, einen Zustandsbericht über das beschriebene Fahrzeug zu erstellen.

Die Fahrzeugzustandsbewertung erfolgte auftragsgemäß auf Basis der vom Auftraggeber vorgegebenen Standards für Fahrzeugbewertungen. Die Feststellungen im Einzelfall trifft der Sachverständige aufgrund eigener Sachkunde und nach eigenem sachverständigen Ermessen.

Fahrzeug-Identifizierung:

WVGZZZ5N3PW098305

FIN abgelesen und stimmt mit Unterlagen überein

Allgemeinzustand:

Gepflegter Allgemeinzustand

Besichtigungsbedingungen:

Ausreichend

Hebebühne/Hubmittel benutzt:

Ja

Motorenlauf durchgeführt:

Ja

Fahrprobe durchgeführt:

Nein



Zustandsbericht

- Protokoll der Fahrzeugbewertung -

Berichts-Nr: 9884870
vom: 21.01.2026

» Sonstige Bemerkungen

Vorliegendes Exemplar wurde auf elektronischem Wege erzeugt. Es ist ohne Originalunterschrift gültig.

» Ansichtsfotos



Fahrzeugansicht - diagonal vorne links



Fahrzeugansicht - diagonal vorne rechts



Fahrzeugansicht - diagonal hinten links



Fahrzeugansicht - diagonal hinten rechts



Innenraum - Cockpit mit Laufleistung



Equipment - Bordwerkzeug



Seitenansicht - Schweller links



Seitenansicht - Schweller rechts



Fahrzeug - Typenschild/Fahrgestellnummer



Räder - Rad montiert vorne links



Räder - Rad montiert vorne rechts



Räder - Rad montiert hinten links



Räder - Rad montiert hinten rechts



Innenraum - Mittelkonsole



Fahrzeug - Motorraum offen



Equipment - Boardmappe/ Securitybag



Zustandsbericht

- Protokoll der Fahrzeugbewertung -

Berichts-Nr: 9884870
vom: 21.01.2026



Innenraum - Kofferraum

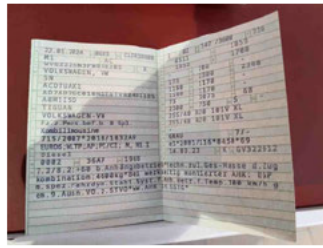

Fahrzeug - abgegebene ZB1



Equipment - Anhängerkupplung



Fahrzeug - Serviceunterlagen /
Wartungsnachweis



Innenraum - vorne



Innenraum - hinten



Innenraum -
Navigationsgerät/Radio



Zustandsbericht

- Protokoll der Fahrzeugbewertung -

Berichts-Nr: 9884870
vom: 21.01.2026

» Beschädigungsfotos

WERTMINDERNDE FAKTOREN

1 - Stoßfänger vorne - Kratzer - Lackieren

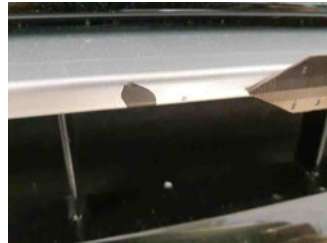

2 - Seitenwand hinten rechts - Delle(n) und Kratzer - Instandsetzen + lackieren

Kommentar

Im Einstieg



3 - Stoßfängerspoiler vorne - Kratzer - Ersetzen



4 - Vorbereitungszeit Karosserie - Lack Vorbereitung - Ausführen

5 - Alufelge hinten rechts - Kratzer - Optische Wertminderung





Zustandsbericht

- Protokoll der Fahrzeugbewertung -

Berichts-Nr: 9884870
vom: 21.01.2026

6 - Einstieg Verkleidung hinten links - Kratzer - Smart Repair

Kommentar

Wertminderung statt Smart Repair



7 - Stoßfänger hinten - Kratzer - Smart Repair

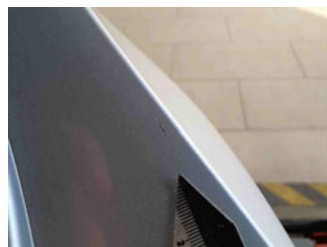

8 - Einstiegsschweller hinten rechts - Kratzer - Smart Repair



9 - Anhängerkupplung (schwenkbar) - Abweichend vom Auslieferungszustand/-umfang - Ersetzen

Kommentar

Anhängerkupplung 13-poliger Stecker, Pin fehlt

