



# Zustandsbericht

Protokollnummer: 45986687  
Auftrags-Nr / Referenz: 20620994  
Besichtigungsdatum: 15.06.2026

## Angaben zum Fahrzeug

Hersteller / Modell	BMW 330e Touring xDrive Aut.		
Kennzeichen	RT-B 1541E	Fahrgestellnummer	WBA71CY030FP40010
Erstzulassung	25.05.2023	Laufleistung (abgelesen)	94.832 km
HSN/TSN	0005 / CZA 00039	Kraftstoffart / Zylinder	Hybr.B/E ext.auf / 4
Fahrzeugart	PKW Kombi	Antriebsart	Allradantrieb
Schadstoffklasse	EURO6;WLTP;AP;PI/CI; M, N...	Getriebe / Anzahl Gänge	Automatik
Farbe	BROOKLYN GRAU METALLIC	Besichtigungszustand	bedingt: Licht/Nässe/Schmutz
Leistung / Hubraum	135 kW / 1.998 ccm	Nächste HU	03/2028
Wartungsheft / Nachweis	digitaler Nachweis / vollständig	Restlauf bis Service	22.000 km
Letzte Wartung		Polsterart	Leder
Vorschaden	Keine Feststellbar	Polsterfarbe	Schwarz
Nachlackierung	Feststellbar	zul. Gesamtgewicht	2.405 kg
Dokumente	ZB   vorhanden	Anzahl Halter	unbekannt
Schlüssel soll/ist	2/2	Anzahl Sitze / Türen	5 / 5
Vertragsnummer	18108695	Re-Import	Nein

## Zustandsbericht

### Hauptbereifung

Achse	Reifengröße	Reifentyp	Hersteller	Profiltiefe	Verkehrstauglichkeit
1	225/40 R19 93Y	Sommerreifen (mit Notlauf) auf Leichtmetall	Pirelli	5mm / 5mm	i.O.
2	255/35 R19 96Y	Sommerreifen (mit Notlauf) auf Leichtmetall	Pirelli	7mm / 7mm	i.O.

Legende: Profiltiefenangabe für Reifen links an erster Stelle, für Reifen rechts an zweiter Stelle der Achse

### Ausstattung

#### Serienausstattung

Bezeichnung
Active Guard Plus - Speed Limit Info inkl. Überholverbotsanzeige - manueller Speed Limit Assist - Spurverlassenswarnung mit Fahrbahnrückführung: erkennt Spurmarkierungen ab ca. 70 km/h und warnt per Lenkrad-Vibration vor ungewolltem Verlassen der Fahrspur - Frontkollisionswarnung mit Bremsengriff umfasst die Auffahr- und Personenwarnung mit City -Bremsfunktion
Airbag: Beifahrerairbag-Deaktivierung - Deaktivierung über Schlüsselschalter auf Beifahrerseite, Kontrollleuchte im Funktionszentrum Dach
Airbag: Fahrer und Beifahrer, Beifahrerairbag deaktivierbar
Airbag: Kopf- und Seitenairbag für Fahrer und Beifahrer
Akustischer Fußgängerschutz - Künstlich generierter Sound beim elektrischen Fahren bis 30 km/h zum Schutz anderer Verkehrsteilnehmer (akustische Wahrnehmung)
Aufmerksamkeitsassistent
Außenspiegel elektrisch einstellbar und beheizbar
ConnectedDrive Services Beinhaltet das mobile Internetportal BMW Online (inkl. Zugriff auf Wetterinformationen, Nachrichten, Adressauskunftsdienste). In Verbindung mit SA 609 Navigationssystem Professional Integration von Smartphone-Applikationen, wie z. B. My

**TÜV SÜD Auto Partner GmbH**  
Wiesening 2  
04159 Leipzig

**Besichtigungsort**  
TÜV SÜD Service-Center Freiburg  
Robert-Bunsen-Str. 1a  
79108 Freiburg

**Empfänger**  
Backoffice  
Santander Consumer Leasing GmbH  
Santander-Platz 1  
41061 Mönchengladbach



Bezeichnung
BMW App (inkl. Webradio, Zugriff auf soziale Netzwerke und ECO Pro Analyser). Basis für die nachträgliche Buchung von weiteren ConnectedDrive Diensten.
Durchladesystem - Fondsitzelehne Teilung: 40:20:40 - alle drei Kopfstützen klappbar - Hinweise (alle Angaben in Fahrtrichtung gesehen): - rechtes 40% Sitzsegment einzeln klappbar - mittleres 20% Sitzsegment einzeln klappbar - linkes 40% Sitzsegment und mittleres 20% -Segment nur gemeinsam klappbar
Durchladesystem - Fondsitzelehne, Teilung 40:20:40 - Kopfstütze Mittelsitz, klappbar - Mittelarmlehne, hinten - 2 Cupholder, in Mittelarmlehne
Dynamische Stabilitäts Control (DSC) mit erweiterten Umfängen - Anti-Blockier-System (ABS) inkl. Bremsassistent und dynamische Bremsleuchten - Cornering Brake Control (CBC) - Dynamische Stabilitäts Control (DSC) inkl. Dynamische Traktions Control (DTC)
Einstiegsleisten - mit BMW Schriftzug vorn
Fußmatten in Velours
Gepäckraumabdeckung, inkl. Trennnetz
Gepäckraumtrennnetz
Geschwindigkeitsregelung mit Bremsfunktion - Geschwindigkeitsregelung mit Bremsfunktion im Geschwindigkeitsbereich von ca. 30 km/h - 250 km/h - Bergabfahrten mit Bremseingriff - in Kurven wird auf eine komfortable Geschwindigkeit eingeregelt - Bedienung über Multifunktionslenkrad - Anzeige der Wunschgeschwindigkeit und des Betriebsmodus in der Instrumentenkombination - Fahrer kann Funktion jederzeit übersteuern
Gesetzlicher Notruf
Getriebe: 8-Gang Steptronic Getriebe mit Schaltwippen - Schaltpunktanzeige im manuellen Modus - Schaltwippen am Lenkrad
Heckklappenbetätigung, automatisch Öffnen und Schließen der Heckklappe über Funkschlüssel und Taster in der Heckklappe
Heckklappenöffnung über Funkschlüssel
Heckleuchten in LED-Technik - zweiteilige LED-Heckleuchten in L-Form mit Rauchglas Komponenten - Heckleuchte mit Schlusslicht, Bremslicht, Fahrtrichtungsanzeiger (LED -Technologie) und Nebelschlussleuchte - Hochgesetzte Bremsleuchte (HBL)
Heckscheibe separat zu öffnen, beheizt
Heckscheibenwischer
Innenspiegel, automatisch abblendend - Innenspiegel, elektrochrom beschichtet - Abblendsteuerung mittels eingebauter Sensorik, die das von hinten einfallende Licht misst und bei berechneter Blendung den Innenspiegel entsprechend abblendet
Intelligenter Notruf
Interieurleisten Quarzsilber matt genarbt
Kilometertacho
Klimaautomatik mit 3-Zonen-Regelung mit erweiterten Umfängen - Soll-Temperaturregelung sowie Einstellung von Luftmenge und Luftverteilung für Fahrer und Beifahrer getrennt einstellbar - Temperaturregelung für Fondpassagiere gemeinsam - Automatikprogramm mit 5 Intensitätsstufen und Einstellung der Temperaturschichtung vorne getrennt - SYNC-Funk. - Aut. Umluft-Control - Max. Kühlen - Beschlag- und Solarsensor - Aktivkohlefilter für Frisch- und Umluft - Standlüftung mit Timer und Direktbe. - Aut.programm für Fond - Dig. Display Mittelkonsole hinten
Kopfstützen (2)
Kopfstützen im Fond, klappbar für alle drei Fondkopfstützen
Ladekabel: Standard (Mode 2) für Haushaltssteckdosen Laden zu Hause - AC-Laden an Haushaltssteckdosen - Variante Haushaltsstecker länderspezifisch (Ländersteuerung beachten) - Kabellänge: 6 m - Aufbewahrung im Gepäckraum
Ladekabel: Standard-Ladekabel (Mode 3) für öffentliches Laden
LED-Scheinwerfer - Abblend- und Fernlicht in Bi-LED-Technologie - Tagfahrlicht in LED -Technologie - Fahrtrichtungsanzeiger seitlich in LED-Technologie - Leuchtweitenregulierung automatisch
Lenkrad: Sport-Lederlenkrad - 3-Speichendesign - Durchmesser 369 mm - gegenüber Serienlenkrad dickerer Lenkradkranz - Lenkradkranz in Leder, schwarz mit schwarzer Naht - ausgeformte Daumenauflagen - Dekorblende in Perlglanz Chrom
M Dachreling Hochglanz Shadow Line
M Hochglanz Shadow Line Ausführung in Schwarz hochglänzend: - Blende Spiegeldreieck - Spiegelschwert - Spiegelfuß - Spiegelbrille - B-Säule und Fensterführungsstege - Fensterschachtabdeckung - Fensterumrandung



#### Bezeichnung

Ottopartikelfilter

Paket: Ablagenpaket Im Interieur: - Mittelkonsole, hinten: eine Doppel-USB-Buchse (nur Laden: Typ C / max. 3 A) - Fahrer- und Beifahrersitz: Netze an Sitzlehnenrückseite Im Gepäckraum: - Netz, schwarz, mit Rahmen, links, rechts - Multifunktionshaken

Paket: Connected Package Professional - Remote Services, Fernfunktionen, mit der My BMW app abrufbar mit u. a. Fahrzeug öffnen/verriegeln und Standortsuche - 3rd Party Assistants: Amazon Alexa Integration - Real Time Traffic Info. (inkl. Gefahrenmeldungen) - BMW Maps - Smartphone Integration: Kompatibilität und Funk. mit Apple CarPlay und Android Auto - Connected Music, Parking, Navigation

Paket: Innen- und Außenspiegelpaket Innen- und Außenspiegel Fahrerseite, mittels eingebauter Sensorik automatisch abblendend: - Außenspiegel Fahrerseite, elektrochrom - Außenspiegel Beifahrerseite, ohne automatische Abblendfunktion - Anklappfunktion Außenspiegel, elektrisch - Bordsteinautomatik Außenspiegel auf Beifahrerseite - Bedienelemente beleuchtet

Park Distance Control (PDC) vorn und hinten Ultraschallbasiertes Fahrerassistenzsystem: Erleichtert das Ein- und Ausparken durch akustische und optische Abstandswarnung vor Hindernissen im Front- und Heckbereich. Die Anzeige erfolgt durch farbige Markierungen in der schematischen Darstellung des Fahrzeugs auf dem zentralen Display.

Parkbremse, elektromechanisch mit Auto Hold Funktion (AUTO H)

Radiozubehör: DAB-Tuner - inklusive DAB+ - Ermöglicht digitalen Radioempfang und bietet neben CD-ähnlicher Klangqualität, ein breites Angebot an Spartenkanälen in Abhängigkeit vom Sendernetz - Zusatzinformationen wie Titel und Interpret werden in Form von Radiotext übermittelt

Regensensor - automatische Aktivierung/Intervallsteuerung der Scheibenwischer

Räderzubehör: Radschraubensicherung - 4 x 5 Radschrauben - je Rad 4 konventionelle Schrauben sowie eine Schraube mit Diebstahlsicherung (Mc Guard) und Abdeckkappe in Kunststoff - Adapter für Radschrauben mit Diebstahlsicherung im Bordwerkzeug

Räderzubehör: Reifendruckanzeige - elektronische Reifenfülldrucküberwachung für jeden Reifen - Reifendruckwarnung mit Text und Bild in Instrumentenkombination - Motor -/Ausstattungsabhängig: Anzeige der Reifentemperatur

Schlüsselloser Motorstart

Servotronic geschwindigkeitsabhängige Anpassung der Lenkkraftunterstützung

Sitze: Fahrer und Beifahrersitz höhen- und längsverstellbar

Speed Limiter - Geschwindigkeitsbegrenzer, mit dem die Maximalgeschwindigkeit individuell eingestellt werden kann. - Anzeige im Control Display und in der Instrumentenkombination. - Kann im Bedarfsfall übersteuert werden.

SPORT BOOST zusätzlicher Fahrmodus XtraBoost, eBoost Funktion mit sportlicherem Fahrverhalten, bis zu 30 kW zusätzlicher elektrischer Boostleistung, sportlicher Sound durch Active Sound Design (ASD)

Steckdose (12 V) in Mittelkonsole vorn

TeleServices

Verglasung: Wärmeschutzglas grün, rundum - aus Einscheibensicherheitsglas rundum grün eingefärbt - Frontscheibe aus Verbundsicherheitsglas - Reduzierte Aufheizung des Fahrzeuginnenraums durch Reduktion von Wärme- und Lichteinstrahlung

Verzurrösen im Gepäckraum

Warndreieck mit Erste-Hilfe-Set

Wegfahrsperr

Widescreen Display - bestehend aus einem volldigitalem 10,25" Instrumentendisplay und einem hochauflösendem 10,70" Control Touch Display - Inkl. Direktwahltouchpoints

## Sonderausstattung

#### Bezeichnung

Adaptiver LED-Scheinwerfer - LED-Matrix-Scheinwerfer mit dynamischen Lichtfunktionen - Abblendlicht und Fernlicht über 2 Licht-Module (4-Augen-Gesicht) - Fahrtrichtungsanzeiger aus der äußeren Ikone - Matrix-LED -Technologie ermöglicht zusammen mit dem blendfreien Fernlicht ein Ausblenden von vorausfahrenden Fahrzeugen und Gegenverkehr - Abbiegelicht und Fernlicht - Dynamische Lichtverteilung (Stadt-, Autobahn-, Landstraßenlicht) erzeugt unterschiedliche Lichtverteilung optimiert auf die Fahrbahn - Fernlichtassistent

Ambientes Licht mit Ambiente-Lichtdesigns - dynamische Funktion des Konturlichtes für 4 Anwendungsfälle: Welcome, Good Bye, Offene Türe, Telefonanruf - Wasserfallbeleuchtung vorne und hinten - Fußraumbeleuchtung vorne und hinten - Türtaschenbeleuchtung vorne und



Bezeichnung
hinten - Ablagefachbeleuchtung der Mittelkonsole - Konturbeleuchtung in Instrumententafel und Türverkleidung - Türöffnerbeleuchtung - Ausstiegsbereich links und rechts durch Lichtprojektion eine ambiente Lichtgrafik
Anhängerkupplung - Betätigungsschalter im Gepäckraum - Anhängerkupplung kann elektrisch ein- und ausgeschwenkt werden - inklusive Anhänger-Stabilisierungskontrolle
Driving Assistant Professional Driving Assistant Akt. Geschwindigkeitsreg. mit Stop&Go-F. Aut. Speed Limit Assist Lenk- und Spurführungsassis.: unterstützt im Geschwindigkeitsbereich bis 210 km/h die Spurmitte durch korrigierende Lenkeingriffe zu halten Spurlhalteassis. mit akt. Seitenkollisionsschutz: korrigierende Lenkeingriffe im Geschwindigkeitsbereich 70 km/h bis 210 km/h, zum Halten der Spur Querverkehrswarn. vorne Ausweichhilfe Kreuzungswarn. mit City-Bremsfunk. Falschfahrwarn. Nothalteassis. Ampelerkennung
Fernlichtassistent, BMW Selective Beam (blendfreier Fernlichtassistent) - automatisches Ein- und Ausschalten des Fernlichtes abhängig von der Verkehrssituation - Steuerung über Sensor an der Vorderseite des Innenspiegels
Getriebe: 8-Gang-Sport-Automatic Getriebe Steptronic - 8 -Gang Automatik mit Steptronic - Schaltpunktanzeige im manuellen Modus - Schaltwippen am Lenkrad - Launch Control
Interieurleisten: M Interieurleisten Aluminium Rhombicle Anthrazit - mit Akzentleiste Perlglanz Chrom
Komfortzugang mit BMW Digital Key - schlüsselloser Zugang zum Fahrzeug - automatische Ent-/Verriegelung - Welcome Inszenierung bei Annäherung ans Fahrzeug beinhaltet den BMW Digital Key mit folgenden Funktionen: - Ver- und Entriegeln sowie Starten des Fahrzeugs (Verwendung eines kompat. Smartphones) - enthält eine Key Card mit NFC -Technologie - enthält zus. einen digit. Schlüssel f. das Smartphone u. die Möglichkeit bis zu 5 weitere Personen einzuladen
Lackierung: M Metallic
Lenkrad: M Lederlenkrad - 3-Speichendesign - Durchmesser 373mm - Lenkradkranz in Leder Walknappa schwarz mit schwarzer Naht - ausgeformte Daumenauflagen - Multifunktionstaster mit Galvanikapplikation - M Emblem auf Lenkradkranz
M Dachhimmel Anthrazit
M Hochglanz Shadow Line mit erweiterten Umfängen - Nierenrahmen und -stäbe in Schwarz hochglänzend - Endrohrblenden in Schwarz Chrom
M Sportbremse, blau - Vorderachse: Vierkolben-Festsattel in Alu-Leichtbauausführung; Hinterachse: Einkolbenfaustsattel - blau lackierte Bremssättel mit M Schriftzug - erhöhte thermische Belastbarkeit - sportlicheres Bremspedalgefühl
Navigationsystem: BMW Live Cockpit Professional - BMW Curved Display 12,3" vollig. Instrumentendis., 14,9" Control dis., Touchbed. - Navigationsfunk., Update Over-the-Air - Intelligent Personal Assist. (Sprachbedienung), BMW Controller - Fahrerprofil - Tuner mit Diversity-Empfang, RDS - 2 USB-An., Laden/Daten Übertrag. - Bluetooth/WiFi Schnittstelle mit Freisprecheinr. - 4G LTE Connectivity, festverb. SIM-Karte - Remote Software Upg. - Vehicle Apps - Intellig.r Notruf inkl. TeleServices und BMW Unfallhilfe - Full -Color Head-Up Disp
Paket: Comfort - Komfortzugang (schlüsselloser Zugang zum Fahrzeug, Welcome Inszenierung, automatische Ent -/Verriegelung) - Lordosenstütze für Fahrer (elektrisch in Höhe und Tiefe verstellbar) - Sitzheizung für Fahrer und Beifahrer - Sitzverstellung, elektrisch, mit Memory (elektrisch verstellbar: Sitzhöhe, Lehnenneigung, Sitzposition, Sitzflächenneigung; Fahrersitz mit Sitzmemory, 2 Positionen speicherbar inklusive Spiegelposition; Außenspiegel: Memoryfunktion, Bordsteinautomatik)
Paket: Entertainment - Akustikverglasung - Wireless Charging Ablage - Ambientes Licht (Wasserfallbeleuchtung, Fußraumbeleuchtung, Ablagefachbeleuchtung, Konturbeleuchtung, Türöffnerbeleuchtung, inszeniert der Lichtteppich im Ein- und Ausstiegsbereich) - HiFi Lautsprechersystem (205 W Verstärkerleistung, 10 Lautsprecher)
Paket: Gepäckraumpaket - elektrische Lehnen -Fernentriegelung
Paket: M Sportpaket (320e, 320e xDrive, 330e, 330e xDrive) 18" M LMR Dopp.-Sp. 848 M Bicolor mit Mischbereifung 7,5J x 18 mit Bereifung 225/45 vorn; 8,5J x18 mit Bereifung 255/40 hinten Alpinweiß Uni-Lackierung Alcantara-/Sensatec -Kombination Nierenrahmen und -stäbe in Perlglanz Chrom M Schriftzug Seitenwand vorn M Einstiegsleisten vorn M Fußstütze M Pedalerie M Logo in Instrumentenkombination Sportsitze für Fahrer und Beifahrer M Interieurleisten Aluminium Rhombicle Anthrazit M Lederlenkrad M Aerodynamikpaket M Dachhimmel anthrazit
Paket: M Sportpaket Pro - M Leuchten Shadow Line - M Hochglanz Shadow Line mit erweiterten Umfängen - M Sportbremse, rot hochglänzend - M Heckspoiler - M Sicherheitsgurte - Steptronic Sport Getriebe
Paket: Travel - Panorama-Glasdach (zweigeteiltes Glasdach, mit elektrischer Betätigung) - Sonnenschutzrollo, hintere Türseitenscheiben - Gepäckraumpaket (automatisierte Gleit- und Antirutschschienen (Gleitfunktion zur erleichterten Beladung von Gepäckstücken im Stand, Antirutsch-funktion während der Fahrt und beim Parken im geneigten Gelände)(nicht für 320e/320e xDrive/330e/330e xDrive), elektrische Lehnen-Fernentriegelung) - Sonnenschutzverglasung



**Bezeichnung**

Panorama Glasdach mit elektrischer Betätigung von Glasdach und Sonnenschutz-Rollo, Tippfunktion, Windabweiser. Komfortöffnung und -schließung über Fahrzeugschlüssel

Parking Assistant Plus kamera- und ultraschallbasiertes Assistenzsystem bestehend aus: - Parking Assistant - Surround View, Top View, Panorama View und 3D View, Kameras vorne, hinten und in den Außenspiegeln, 360° -Rundumblick um das Fahrzeug - Remote 3D View, nur in Verbindung mit Remote Services, Übertragung von statischen Bildern des 3D View via Mobilfunk auf mobile Endgeräte

Polsterung: Sensatec perforiert

Radiozubehör: Harman Kardon Surround Sound System dig. Verstärker m. individ. einstell. Equalizing, 464 W Verstärkerleistung, 9 Kanäle. Lautsprecherblenden mit Harman Kardon Schriftzug 16 Lautsprecher: 1 Center-Hochtöner, 1 Center-Mitteltöner in der Mitte der Instrumententafel 2 Hochtöner und 2 Mitteltöner in den vorderen Türverkleidungen 2 Zentralbässe unter den Vordersitzen 2 Hochtöner, 2 Mitteltöner in den hinteren Türverkleidungen 2 Hochtöner, 2 Mitteltöner im Dachhimmel

Räder: M Leichtmetallräder Doppelspeiche 791 M mit Mischbereifung und Notlauf Eigenschaften - 8J x 19 mit Bereifung 225/40 R19 vorn - 8,5J x 19 mit Bereifung 255/35 R19 hinten - Alugussrad - Jetblack uni

Sitze: Lordosenstütze für Fahrersitz Verstellung von Höhe und Tiefe in der Rückenlehne

Sitze: Sitzheizung für Fahrer und Beifahrer - sorgt für eine angenehme Wärme der vorderen Sitze bei niedrigen Temperaturen - 3-stufig regulierbar

Sitze: Sitzverstellung, elektrisch, mit Memory - elektrisch verstellbar: Sitzhöhe, Lehnenneigung, Sitzposition, Sitzflächenneigung - Fahrersitz mit Sitzmemory, 2 Positionen speicherbar inklusive Spiegelposition - Außenspiegel: Bestandteil Memoryfunktion - Bordsteinautomatik Außenspiegel auf Beifahrerseite

Sitze: Sportsitze für Fahrer und Beifahrer - manuelle Einstellung Sitzhöhe, Lehnenneigung und Sitzlängsrichtung - inklusive höherer Sitzwangen und manuell einstellbarer Oberschenkelauflage

Sonnenschutzrollos, hintere Türseitenscheiben

Telefon: Ablage für Wireless Charging - Ablage für Smartphone in der Mittelkonsole vorn mit induktiver / kabelloser Ladefunktion gemäß Qi-Standard für geeignete Mobiltelefone - NFC -Schnittstelle zum Fahrzeug- - LED-Ladezustandsanzeige, Handy-Vergessens-Warnung - verbesserte Freisprechfähigkeit für Beifahrer durch ein zweites Mikrofon

Verglasung: Akustikverglasung Verwendung von verstärkten Verbundglasscheiben für Fahrer- und Beifahrerseite

Verglasung: Sonnenschutzverglasung reduziert bei Sonneneinstrahlung die Aufheizung des Fahrzeuginnenraums und sorgt so für ein angenehmes Klima. Stärker eingefärbte Verglasung ab der B-Säule im hinteren Fahrzeugbereich bewirkt eine stärkere Absorption des Sonnenlichtes für diese Flächen

**Wertmindernde Faktoren**

Nr.	Bauteilgruppe	Beschreibung
1	Tür vorn rechts	Tür - Kratzer - auslegen / polieren
2	Seitenwand rechts	Seitenwand - Kratzer - Smart Repair
3	Stoßfänger hinten	Stoßfänger hinten - Kratzer - Smart Repair
4	Verkleidungen/Abdeckungen	Türverkleidung hinten links - Kratzer - Smart Repair
5	Stoßfänger vorn	Stoßfänger vorn (Staubeinschlüsse) - abweichend Auslieferungszustand - Smart Repair
6	Heckleuchte	Heckleuchte links - Kratzer - erneuern
7	Tür vorn links	Tür - Delle / Lackschaden - instandsetzen und lackieren

**Gebrauchsspuren**

Nr.	Bauteilgruppe	Beschreibung
		Das Fahrzeug weist dem Alter und Einsatzzweck entsprechende Gebrauchsspuren auf.

**Festgestellte Nachlackierungen**

Nr.	Ort	Wertminderung
1	Stoßfänger vorne, nicht fachgerecht ausgeführt	

**TÜV SÜD Auto Partner GmbH**  
Wiesenring 2  
04159 Leipzig

**Besichtigungsort**  
TÜV SÜD Service-Center Freiburg  
Robert-Bunsen-Str. 1a  
79108 Freiburg

**Empfänger**  
Backoffice  
Santander Consumer Leasing GmbH  
Santander-Platz 1  
41061 Mönchengladbach



Der Verschleißzustand sowie evtl. Schäden an der Bereifung sind wertmäßig berücksichtigt.

## **Hinweise zum Gutachten**

### **Angaben zum Auftrag und zum Begutachtungsumfang:**

Es wurde der Auftrag erteilt, eine Fahrzeugbewertung über das beschriebene Fahrzeug zu erstellen.

### **Fahrzeug-Identifizierung:**

- Die Fahrzeug-Identifizierungsnummer (FIN) wurde am Fahrzeug abgelesen und die Übereinstimmung im Verlauf der Besichtigung durch den Unterzeichner mit den vorgelegten Unterlagen festgestellt.

### **Besichtigungsbedingungen:**

- Eine ordnungsgemäße Sichtprüfung der Lackierung und der Karosserie war wegen unzureichender Lichtverhältnisse/ Nässe oder Verschmutzung nur eingeschränkt möglich.
- Zur Untersuchung des Fahrzeuges standen Hubmittel bzw. eine Grube zur Verfügung.

### **Probefahrt / Probelauf von Motor und Aggregaten:**

- Es wurde eine kurze Bewegungs- und Rangierfahrt auf dem Betriebsgelände durchgeführt.
- Ein Probelauf des Motors wurde durchgeführt.

### **Verkehrssicherheit:**

- Das Fahrzeug war zum Zeitpunkt der Besichtigung, aufgrund des unter Unfall oder wertmindernden Faktoren aufgeführten Schadenmerkmals, nicht betriebs bzw. verkehrssicher.

### **Vorschäden:**

- Am Fahrzeug konnten augenscheinlich keine reparierten Vorschäden festgestellt werden.

### **Weitere Hinweise und Feststellungen:**

- Die getroffene Feststellung beinhalten weder eine Fahrzeugabnahme im Sinne der StVZO, noch im Sinne des Gewährleistungsrechtes.
- Werden Schäden oder Mängel welche erst im Rahmen von Zerlege-/ Diagnosearbeiten oder durch erweiterte Kenntnisse festgestellt, sowie durch verschwiegene Mängel oder arglistige Täuschung hervorgerufen, wird um sofortige Benachrichtigung des Sachverständigen gebeten.  
Eine Nachbesichtigung des Fahrzeuges zur Feststellung des Umfanges der Reparaturenerweiterung und damit verbundenen Kostenausweitung wird in diesem Fall durch den Sachverständigen umgehend durchgeführt. Die für die Schadenerweiterung ursächlichen Altteile sind bis zur Nachbesichtigung durch den Sachverständigen aufzubewahren.

**TÜV SÜD Auto Partner GmbH**  
Wiesenring 2  
04159 Leipzig

**Besichtigungsort**  
TÜV SÜD Service-Center Freiburg  
Robert-Bunsen-Str. 1a  
79108 Freiburg

**Empfänger**  
Backoffice  
Santander Consumer Leasing GmbH  
Santander-Platz 1  
41061 Mönchengladbach



## Übersichtsfotos



**Abbildung 1:** Schräg vorne



**Abbildung 2:** Schräg vorne



**Abbildung 3:** Schräg hinten



**Abbildung 4:** Schräg hinten



**Abbildung 5:** Laderaum



**Abbildung 6:** Motorraum

**TÜV SÜD Auto Partner GmbH**  
Wiesenring 2  
04159 Leipzig

**Besichtigungsort**  
TÜV SÜD Service-Center Freiburg  
Robert-Bunsen-Str. 1a  
79108 Freiburg

**Empfänger**  
Backoffice  
Santander Consumer Leasing GmbH  
Santander-Platz 1  
41061 Mönchengladbach



Abbildung 7: FIN



Abbildung 8: Innenraum vorne



Abbildung 9: Kombiinstrument



Abbildung 10: Laufleistung



Abbildung 11: Instrumententafel



Abbildung 12: Zulassungsdocument(e)

**TÜV SÜD Auto Partner GmbH**  
Wiesenring 2  
04159 Leipzig

**Besichtigungsort**  
TÜV SÜD Service-Center Freiburg  
Robert-Bunsen-Str. 1a  
79108 Freiburg

**Empfänger**  
Backoffice  
Santander Consumer Leasing GmbH  
Santander-Platz 1  
41061 Mönchengladbach

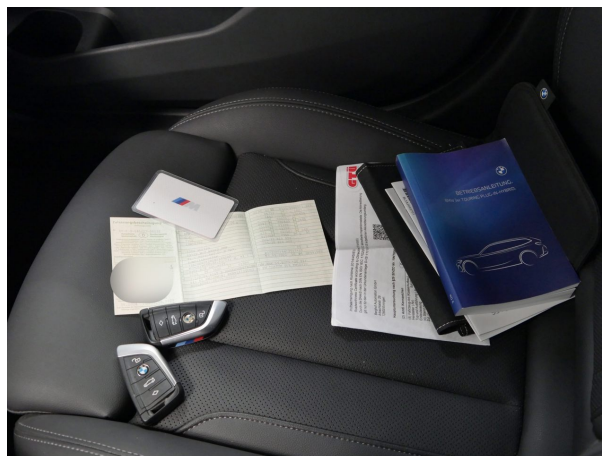

Abbildung 13: Innenraum hinten



Abbildung 14: Montierte Bereifung



Abbildung 15: Montierte Bereifung



Abbildung 16: Ladebuchse/Tankstutzen



Abbildung 17: Sonstiges



Abbildung 18: Sonstiges

**TÜV SÜD Auto Partner GmbH**  
Wiesenring 2  
04159 Leipzig

**Besichtigungsort**  
TÜV SÜD Service-Center Freiburg  
Robert-Bunsen-Str. 1a  
79108 Freiburg

**Empfänger**  
Backoffice  
Santander Consumer Leasing GmbH  
Santander-Platz 1  
41061 Mönchengladbach

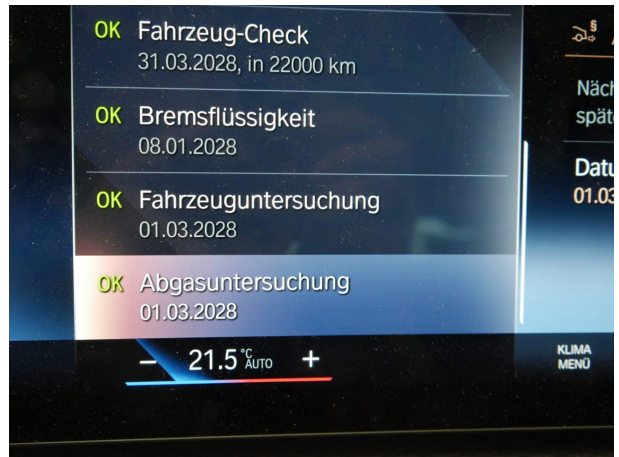

**Abbildung 19:** Sonstiges



## Beschädigungsfotos



**Beschädigung #1:** Tür vorn rechts: Tür - Kratzer - auslegen / polieren



**Beschädigung #1:** Tür vorn rechts: Tür - Kratzer - auslegen / polieren



**Beschädigung #2:** Seitenwand rechts: Seitenwand - Kratzer - Smart Repair



**Beschädigung #2:** Seitenwand rechts: Seitenwand - Kratzer - Smart Repair



**Beschädigung #3:** Stossfänger hinten: Stossfänger hinten - Kratzer - Smart Repair

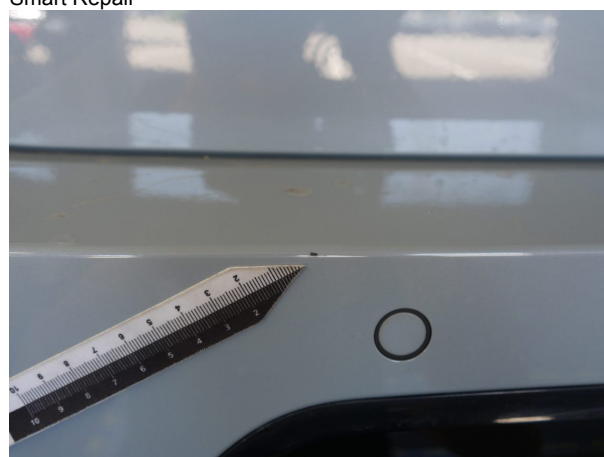

**Beschädigung #3:** Stossfänger hinten: Stossfänger hinten - Kratzer - Smart Repair

**TÜV SÜD Auto Partner GmbH**  
Wiesenring 2  
04159 Leipzig

**Besichtigungsort**  
TÜV SÜD Service-Center Freiburg  
Robert-Bunsen-Str. 1a  
79108 Freiburg

**Empfänger**  
Backoffice  
Santander Consumer Leasing GmbH  
Santander-Platz 1  
41061 Mönchengladbach



**Beschädigung #4:** Verkleidungen/Abdeckungen: Türverkleidung hint... links - Kratzer - Smart Repair



**Beschädigung #4:** Verkleidungen/Abdeckungen: Türverkleidung hinten links - Kratzer - Smart Repair



**Beschädigung #5:** Stossfänger vorn: Stossfänger vorn (Staubenschlüsse) - abweichend Auslieferungszustand - Smart Repair



**Beschädigung #5:** Stossfänger vorn: Stossfänger vorn (Staubenschlüsse) - abweichend Auslieferungszustand - Smart



**Beschädigung #6:** Heckleuchte: Heckleuchte links - Kratzer - erneuern



**Beschädigung #6:** Heckleuchte: Heckleuchte links - Kratzer - erneuern

**TÜV SÜD Auto Partner GmbH**  
Wiesenring 2  
04159 Leipzig

**Besichtigungsort**  
TÜV SÜD Service-Center Freiburg  
Robert-Bunsen-Str. 1a  
79108 Freiburg

**Empfänger**  
Backoffice  
Santander Consumer Leasing GmbH  
Santander-Platz 1  
41061 Mönchengladbach



**Beschädigung #7:** Tür vorn links: Tür - Delle / Lackschaden - instandsetzen und lackieren



**Beschädigung #7:** Tür vorn links: Tür - Delle / Lackschaden - instandsetzen und lackieren