

Standplatz: \_\_\_\_\_

12.06.2026

## Fahrzeugbeschreibung

<b>Fahrzeug:</b>	<b>HYUNDAI IONIQ 6 77,4kWh 239kW Allradantrieb Techniq Limousine4-türig 0 ccm 325 PS / 239 KW Elektrisch Automatik</b>		
Amtliches Kennzeichen:	MOS-CK 0786	Fahrgestell-Nummer:	KMHM541C1PA017991
Vertrags-Nummer:	48480084	Erstzulassung:	26.05.2023
Internes KZ:	15089575	Kilometer-Stand:	32889
Unfall/Schaden:	Dem Verkäufer wurden keine unfallbedingten Beschädigungen am Fahrzeug angezeigt.		

### Ausstattung:

#### HYUNDAI IONIQ 6 77,4kWh 239kW Allradantrieb Techniq Limousine 4-türig 0 ccm 325PS / 239 KW Elektrisch Automatik

Lackierung: Serenity White (mineral)                      Polsterung: Leder Schwarz                      Telefontyp:

**Listenpreis ohne Sonderausstattung in EUR (vor Mwst.)** **51.344,54**

Sonderausstattung in EUR (vor Mwst.):

Adapter zum Anschluss von 230V-Geräten an der Ladebuchse	0,00
Mineral-Lackierung	554,62
Park-Paket und BOSE Soundsystem	0,00
Serenity White (mineral)	0,00
Sitz-Paket	0,00
Stoff-Leder Kombination Tartan schwarz	0,00
UNIQ-Paket	2.605,04

**Listenpreis gesamt in EUR (vor Mwst.)** **54.504,20**

**Listenpreis gesamt in EUR (inkl. Mwst.)** **64.860,00**

Voraussichtliche Berechnungsbasis\* für die Ermittlung des geldwerten Vorteils gesamt in EUR (inkl. Mwst.) 64.860,00

Bitte beachten Sie, dass diese Angabe rein informativ und unverbindlich ist. Maßgeblich für die Ermittlung des steuerlich relevanten geldwerten Vorteils ist der Listenpreis für Verbraucher am Tag der Erstzulassung, der bei Elektro- und Hybridfahrzeugen gegebenenfalls zu mindern ist.

\*Voraussichtlicher Bruttolistenpreis für Verbraucher abzüglich Winterräder und / oder Telefonvorbereitung

22653

## Technische Daten

(Angaben basieren auf Herstellerangaben\*)

Fahrzeug:	HYUNDAI IONIQ 6 77,4kWh 239kW Allradantrieb Techniq Limousine4-türig 0 ccm 325 PS / 239 KW Elektrisch Automatik		
Modelljahr:	2023		
kW / PS:	239 / 325	Hubraum:	0
Getriebe:	Automatik	Anzahl Gänge:	1
Emissionsgruppe:		CO2 (g/km):	0
durchschn. Verbrauch/100 Km:	0,0000	Tankinhalt:	0
Max. Km/h:	185	Beschl. 0-100 Km/h in Sec.:	5,100
Leergewicht (kg):	2095	zul. Gewicht (kg):	2520

\* Angaben ohne Gewähr

24800

**Unfall-/Schadenspiegel**

**Vertrags-Nummer:** 48480084  
**Amtliches Kennzeichen:** MOS-CK 0786  
**Übersicht erstellt am:** 12.06.2026

Für das Fahrzeug gem. o.g. Leasingvertrag, Fahrzeugtyp

**HYUNDAI IONIQ 6 77,4kWh 239kW Allradantrieb Techniq Limousine4-türig 0 ccm 325 PS / 239 KW Elektrisch Automatik**

wurden uns während der Vertragslaufzeit nachfolgende Beschädigungen angezeigt:

---

<i>Datum</i>	<i>SNR</i>	<i>Verursacher</i>	<i>Beschädigung</i>	<i>Reparatur erfolgt *</i>	<i>Gutachten vorhanden *</i>
--------------	------------	--------------------	---------------------	--------------------------------	----------------------------------

---

\* Sofern für eine Schadennummer mehrere Beschädigungen angegeben sind, gilt der Eintrag in dieser Spalte für die gesamte Schadennummer.

**Unfall-/Schadenspiegel zur Kenntnis genommen:**\_\_\_\_\_  
Datum und Unterschrift Käufer

31693

**Wartungsreport**

**Vertrags-Nummer:** 48480084  
**Amtliches Kennzeichen:** MOS-CK 0786  
**Übersicht erstellt am:** 12.06.2026

Für das Fahrzeug gem. o.g. Leasingvertrag, Fahrzeugtyp

**HYUNDAI IONIQ 6 77,4kWh 239kW Allradantrieb Techniq Limousine4-türig 0 ccm 325 PS / 239 KW Elektrisch Automatik**

wurden uns während der Vertragslaufzeit nachfolgende Wartungen angezeigt:

-----  
**Datum**                      **Km-Stand**                      **Art der Wartung**  
-----

**Wartungsreport zur Kenntnis genommen:**\_\_\_\_\_  
Datum und Unterschrift Käufer



## Zustandsbericht

<b>Kunde :</b>	<b>Allane SE HCBE</b>	<b>Amtl. Kennzeichen :</b>	<b>MOS-CK 786</b>
<b>Berichtsnummer :</b>	<b>0000000920933-DE968</b>		
<b>Referenznummer:</b>	<b>31161110</b>		

### Fahrzeugdaten

#### Hyundai Ioniq 6 (11.2022->) Uniq Elektro 4WD

Fahrzeug-Ident.-Nr.:	<b>KMHM541C1PA017991</b>	Laufleistung abgelesen:	<b>32889 km</b>
Erstzulassung / Baujahr:	<b>26.05.2023 / 2023</b>	Besichtigungsdatum/-ort:	<b>22.05.2026 74834 Elztal</b>
Fahrzeugart:	<b>PKW</b>	Aufbauart:	
Kraftstoff:	<b>Elektro</b>	Getriebe Art:	<b>Sonstiges</b>
Navi.-Datenträger:	<b>-</b>	Hubraum / Leistung:	<b>0 ccm / 239 kW (325 PS)</b>
Antriebsart:	<b>Allrad</b>	Lackfarbe:	<b>Serenety White Pearl / MIC</b>
Lackart:	<b>Metallic</b>	Türen / Sitzplätze:	<b>4 / 5</b>
Anzahl Schlüssel:	<b>2+2</b>	Nächste HU / AU:	<b>2026 / 2026</b>
Polster Art:	<b>Leder</b>	Serviceheft verfügbar:	<b>Nein</b>
Farbe Innenausstattung:	<b>Schwarz</b>	Serviceheft gepflegt:	<b>Nein</b>
Raucherfahrzeug:	<b>Nein</b>	Letzter Service km / am:	<b>- / -</b>
Fahrzeug fahrbereit:	<b>Ja</b>	Vorgelegte Fahrzeug-	
Zustand aussen:	<b>2 - Gut</b>	Unterlagen:	<b>ZB I (Fzg.Schein)</b>
		Zustand innen:	<b>2 - Gut</b>

Der Zustandsbericht wurde unparteiisch und nach bestem Wissen und Gewissen erstellt. Die im Zustandsbericht aufgeführten Bilder sind Bestandteil der Fahrzeugbeschreibung, hinsichtlich der Ausstattung und des Fahrzeug-zustandes.



### Montierte Bereifung

Reifenart / Felgentyp:	Sommerreifen	Aluminium original
1. Achse - links / Zust.	<b>Hankook</b>	<b>225/55/R18/-- 6 mm</b>
1. Achse - rechts / Zust.	<b>Hankook</b>	<b>225/55/R18/-- 6 mm</b>
2. Achse - links / Zust.	<b>Hankook</b>	<b>225/55/R18/-- 6 mm</b>
2. Achse - rechts / Zust.	<b>Hankook</b>	<b>225/55/R18/-- 6 mm</b>
Verkehrssicherheit:	<b>Verkehrssicher</b>	

### Serienausstattung

- 3. Bremsleuchte
- Ablagebox / Stauraum unter Kofferraumboden
- Airbag Beifahrerseite
- Airbag Fahrerseite
- Alarmanlage
- Anhängerkupplung Vorbereitung
- Antriebsart: Allradantrieb
- Außenspiegel elektr. anklappbar
- Außenspiegel Oberschale Wagenfarbe
- Batterieheizsystem
- Bose-Paket
- Dachspoiler
- Elektr. Bremskraftverteilung
- Elektron. Stabilitätskontrolle (ESC) mit Bremsassistent
- Fahrassistenz-System: aktiver Totwinkel-Assistent
- Fahrassistenz-System: Ausstiegswarnung
- Fahrassistenz-System: Autobahnassistent 2.0 (Highway Driving Assist, HDA 2.0)
- Fahrassistenz-System: Autonome Notbremsfunktion inkl. Fahrradfahrererkennung (FCA-Cyc.)
- Fahrassistenz-System: Autonome Notbremsfunktion inkl. Fußgängererkennung (FCA-Ped.)
- Fahrassistenz-System: City-Notbremsfunktion, rückwärts (PCA-R)
- 7 Lautsprecher
- Ablage tasche an Vordersitzlehnen
- Airbag Beifahrerseite abschaltbar
- Akustikglas Türscheiben seitlich
- Ambiente-Beleuchtung einstellbar
- Anti-Blockier-System (ABS)
- Audio-Navigationssystem
- Außenspiegel elektr. verstell- und heizbar, beide
- Außenspiegel Unterschale schwarz lackiert (Hochglanz)
- Blinkleuchten LED in Außenspiegel integriert
- Bremsscheiben vorn 18"
- Einschaltautomatik für Fahrlicht / Lichtsensor
- Elektromotor 239 kW (kontinuierlich 81 kW, Dual-Elektromotor)
- Fahrassistenz-System: aktiver Spurhalteassistent (LKAS, Spurhalteassistent)
- Fahrassistenz-System: Aufmerksamkeits-Assistent
- Fahrassistenz-System: Ausweich-Assistent (Evasive Steer Assistance, ESA)
- Fahrassistenz-System: Autonome Notbremsfunktion inkl. Abbiegefunktion (FCA-JT)
- Fahrassistenz-System: Autonome Notbremsfunktion inkl. Frontkollisionswarnung (FCA)
- Fahrassistenz-System: Berganfahrhilfe
- Fahrassistenz-System: Fahrprofilwahl (Drive Mode)



- Fahrassistenz-System: Fernlichtassistent
- Fahrassistenz-System: Multikollisionsbremse (Multi Collision Brake)
- Fahrassistenz-System: Querverkehrs-Assistent vorn (Kreuzungs-Assistent)
- Fahrassistenz-System: Sicherheitssystem mit automatischem Notruf (ERA GLONASS / eCall)
- Fahrassistenz-System: Spurwechselassistent (LC)
- Fahrassistenz-System: Verkehrszeichenerkennung, erweitert (Geschwindigkeits-Regel-/Begrenzeranlage)
- Fensterheber elektrisch vorn und hinten, mit Auf- / Ab-Automatik
- Freisprecheinrichtung Bluetooth
- Frontschürze, Heckschürze und Seitenschutzleisten in Kontrastfarbe
- Getriebe für Elektrofahrzeug
- Getränkehalter vorn
- Head-up-Display
- Heckleuchten LED (Pixel-Design)
- HV-Batterie 77,4 kWh (Lithium-Ionen)
- Innenspiegel mit Abblendautomatik
- Isofix-Aufnahmen für Kindersitz
- Karosserie: 4-türig
- Komfortsitze vorn (inkl. Belüftung / Sitzheizung)
- Kopfstützen hinten verstellbar
- Ladekabel mit Typ 2-Stecker
- LED-Pixel am Lenkrad (interaktiv)
- Lendenwirbelstütze Sitz vorn rechts, elektr. verstellbar
- Lenkrad heizbar
- Lenksäule (Lenkrad) höhenverstellbar
- Leseleuchten vorn und hinten LED
- LM-Felgen 7,5x18 (7-Speichen)
- Matrix-LED-Scheinwerfer
- Mittelarmlehne vorn
- Fahrassistenz-System: Insassenalarm (Rear Occupant Alert, ROA)
- Fahrassistenz-System: Querverkehrs-Assistent Heck (Cross Traffic)
- Fahrassistenz-System: Remote Parklenkassistent (Remote Smart Parking Assist, RSPA)
- Fahrassistenz-System: Spurfolgeassistent (Lane Following Assist, LFA)
- Fahrassistenz-System: Totwinkel-Assistent mit Monitoranzeige (BVM)
- Fensterheber elektr. mit Einklemmschutz
- Fensterrahmen Zierleisten schwarz glänzend
- Frontscheibe Verbundglas
- Frontstufach / Frunk (Kofferraum, vorn)
- Getränkehalter hinten
- Gurtstraffer
- Heckklappe/-Deckel elektr. betätigt (Öffnung, sensorgesteuert)
- Heckscheibe heizbar
- Induktionsladeschale für Smartphone
- Instrumentenanzeige Farbdisplay 12,25 Zoll
- Kamerasystem Around View
- Klimaautomatik 2-Zonen
- Kopf-Airbag-System
- Kühlergrill, Aktive Luftklappen, regelbar
- Ladevorrichtung On-Board-Lader (3-Phasen)
- Lendenwirbelstütze Sitz vorn links, elektr. verstellbar
- Lenkrad (Leder) mit Multifunktion
- Lenkrad mit Schaltwippen
- Lenksäule (Lenkrad) längsverstellbar
- Lifetime MapCare (Internetbasierende Dienste)
- Luftdüsen hinten
- Mittelarmlehne hinten
- Navigationsbasierte Adaptive Geschwindigkeitsregelanlage (Tempomat) mit Abstandsregelung (NSCC)



- Nebelschlussleuchte LED
- Park-Paket
- Pedale Aluminium
- Reifen-Reparaturkit
- Rückfahrkamera
- Rücksitzlehne umklappbar mit Fernentriegelung im Kofferraum
- Scheibenbeschlagenerkennung / Regelung
- Seitenairbag vorn
- Service-System: Online Update OTA (Over The Air)
- Servolenkung
- Sitz vorn links elektr. verstellbar
- Sitz vorn links mit Relax-Funktion
- Sitz vorn rechts höhenverstellbar
- Sitz-Paket
- Sitze vorn elektr. verstellbar (links mit Memory)
- Sitzheizung vorn
- Smartphone Schnittstelle (Apple CarPlay & Android Auto)
- Sonnenblenden mit Spiegel
- Soundgenerator (innen)
- Steckdose (12V-Anschluß) 2.Sitzreihe
- Subwoofer
- Touchscreen-Farbdisplay (12,25 Zoll)
- Türgriffe außen Wagenfarbe
- USB-Anschluss (Typ C, 2-fach)
- USB-Ladeanschlüsse (2-fach, Typ C) für 2.Sitzreihe
- Verglasung Akustikglas
- Verglasung hinten abgedunkelt (Privacy Glass)
- Warnanlage für Sicherheitsgurte, Fahrer- / Beifahrerseite
- Wärmepumpe für Heizungs-/Klimaanlage
- Notladekabel (ICCB)
- Parkbremse elektrisch (EPB)
- Radioempfang digital (DAB+)
- Reifendruck-Kontrollsystem
- Rücksitzlehne geteilt/klappbar
- Schalt-/Wählhebel (Shift by Wire)
- Scheibenwischer mit Regensensor
- Seitenairbag vorn mitte (Zentralairbag)
- Service-System: Remote Services (Blue Link)
- Sicherheitsgurte vorn höhenverstellbar
- Sitz vorn links höhenverstellbar
- Sitz vorn rechts elektr. verstellbar
- Sitz vorn rechts mit Relax-Funktion
- Sitzbezug / Polsterung: Leder
- Sitzheizung hinten
- Smart-Key
- Sonderlackierung Byte Blue Uni
- Sound-System Bose
- Start-Stop-Knopf
- Steckdose (12V-Anschluß) vorn
- Tagfahrlicht LED
- Türgriffe außen ausfahrbar / versenkbar, elektrisch
- UNIQ-Paket
- USB-Anschluss Mittelkonsole
- Vehicle-to-Load Stecker (V2L)
- Verglasung getönt
- Vorheizsystem für Batterie
- Wegfahrsperrung (elektronisch)
- Zentralverriegelung mit Fernbedienung

**Wir weisen darauf hin, dass die bereitgestellten Daten aus der DAT-Datenbank übernommen wurden. Für die Vollständigkeit und Richtigkeit kann keine Haftung übernommen werden.**

## Allgemeine Prüfung

<b>Probefahrt:</b>	<b>Eingeschränkt durchgeführt</b> Aufgrund der Bedingungen konnte eine kurze Probefahrt nur mit mäßiger Geschwindigkeit durchgeführt werden. Im Rahmen der Probefahrt wurden weitere Prüfungen durchgeführt. Die Ergebnisse sind im weiteren Verlauf des Gutachtens dokumentiert.
<b>Unterbodenprüfung:</b>	<b>Nicht möglich</b> Eine Besichtigung der Fahrzeugunterseite konnte nicht durchgeführt werden.
<b>Laufleistung plausibel:</b>	<b>Nicht prüfbar</b> Nicht prüfbar
<b>Hinweis:</b>	
<b>Hinweis (Verkehrssicherheit):</b>	

Unfallschadenprüfung	
<b>Rep. Vorschäden / -höhe brutto:</b>	
<b>Lackschichtendickenmessung:</b>	
<b>Bestehender Unfallschaden:</b>	<b>Nicht festgestellt</b> Am Fahrzeug wurden im Rahmen einer Sichtprüfung der Karosserieaußenhaut keine bestehenden Unfallschäden festgestellt (ausgenommen übliche Gebrauchsspuren).
<b>Hinweis:</b>	

Übersicht durchgeführte Zustandsprüfung					
<b>Klimaanlage:</b>	Eingeschränkt geprüft	✘	<b>Lichtanlage:</b>	Eingeschränkt geprüft	✘
<b>Sonnendach/ Verdeck:</b>	Nicht vorhanden	✘	<b>Sitzheizung:</b>	In Ordnung	✔
<b>Bremsanlage:</b>	Eingeschränkt geprüft	✘	<b>Motorlauf:</b>	Eingeschränkt geprüft	✘

Durchgeführte Technikprüfung	
<b>Klimaanlage:</b>	Die Klimaanlage konnte bei der Besichtigung nur eingeschränkt geprüft werden.
<b>Lichtanlage:</b>	Die Lichtanlage konnte zum Besichtigungszeitpunkt nur eingeschränkt geprüft werden.
<b>Sonnendach/ Verdeck:</b>	Nicht vorhanden
<b>Sitzheizung:</b>	In Ordnung
<b>Bremsanlage:</b>	Die Bremsanlage wurde durch eine Inaugenscheinnahme geprüft.
<b>Motorlauf:</b>	Die Überprüfung des Motorlaufs war nur eingeschränkt möglich. Dabei wurden keine akustischen bzw. visuellen Auffälligkeiten festgestellt.
<b>Hinweis:</b>	*Serviceintervall nach Herstellervorgaben überzogen - fehlt (24 Monate / 30.000 km) Wartung fehlt. Kostenerweiterung durch Verlust der Herstellergarantie möglich.

Schaden			
 <b>Karosserie außen</b>			
	<b>Bauteil</b>	<b>Schaden</b>	<b>Rep.-Art</b>
1.	Stoßfänger Hinten	Kratzer	Smart Repair
2.	Motorhaube	Gebrauchsspuren	Ohne Reparatur

3.	Windschutzscheibe	Gebrauchsspuren	Ohne Reparatur
	<b>Sonstiges</b>		
	<b>Bauteil</b>	<b>Schaden</b>	<b>Rep.-Art</b>
4.	Wartung überzogen / fehlt - Wertminderung/ Herstellergarantie	Nicht Gepflegt	

Eine Vorschadenprüfung erfolgt ausschließlich im Rahmen und der Möglichkeiten einer Inaugenscheinnahme und Lackschichtenmessung ohne eine Demontage von Bauteilen. Ein möglicher Vorschadenumfang ist unbekannt.

Wir weisen darauf hin, dass das Fahrzeug zusätzlich zu den im Bericht aufgeführten Beschädigungen alters- und lauleistungsbedingte Gebrauchsspuren aufweisen kann, wie sie im normalem Gebrauch unvermeidlich sind (kleine Beulen, Dellen, Kratzer).

Es wird zudem keine Haftung für einen Defekt und / oder verborgen gebliebene Schäden im Hinblick auf Elektronik und Mechanik übernommen, sowie für arglistige Täuschung und verschwiegene Mängel.



Bilddokumentation



Vorne links



Vorne rechts



Hinten links



Hinten rechts



Kofferraum



Innen



Kombiinstrument



Kilometerstand



Mittelkonsole

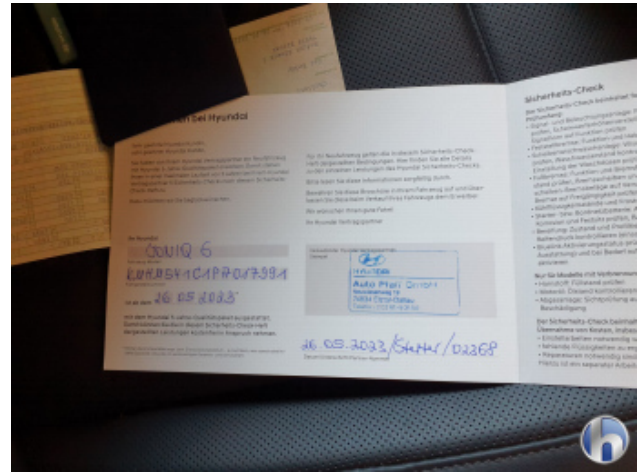

Serviceheft/Nachweis



Sonstiges



Motorraum



Felgen



Bereifung



Bereifung



Bereifung



Bereifung



1. Stoßfänger Hinten  
Kratzer - Smart Repair



2. Motorhaube  
Gebrauchsspuren - Ohne Reparatur

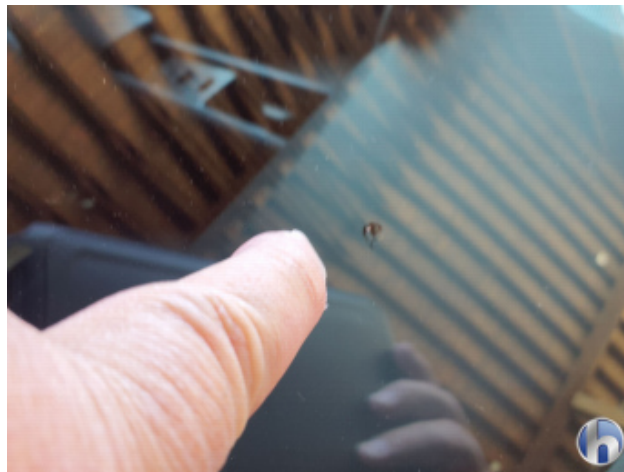

3. Windschutzscheibe  
Gebrauchsspuren - Ohne Reparatur